



62

ESTADO DO MARANHÃO
CÂMARA MUNICIPAL DE CHAPADINHA
PALÁCIO LEGISLATIVO "FRANCISCO ALMEIDA CARNEIRO"
CNPJ: 23.685.001/0001-12
PRAÇA CEL. LUIZ VIEIRA, SN
Telefone: (98) 3471-2173
Cep: 65.500-000 Chapadinho - Maranhão

PORTARIA Nº 022/2015 – GP.PMG

Em: 02 de janeiro de 2015.

A PRESIDENTE DA CÂMARA MUNICIPAL DE CHAPADINHA, no uso de suas atribuições legais e de conformidade com a Resolução de nº 45/2012.

RESOLVE:

I – Nomear, **Ana Cleia de Souza Nascimento**, para exercer o cargo de Assessor Parlamentar, símbolo DAI I, da Câmara Municipal de Chapadinho.

II – Esta Portaria entrará em vigor a partir desta data, revogadas as disposições em contrário.

Dê-se ciência e cumpra-se

GABINETE DA PRESIDENTE DA CÂMARA MUNICIPAL DE CHAPADINHA, ESTADO DO MARANHÃO, EM 02 DE JANEIRO DE 2015.

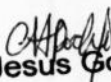
Márcia de Jesus Gomes Rocha
Presidente da Câmara

Vereadora: Francisco



ESTADO DO MARANHÃO
CÂMARA MUNICIPAL DE CHAPADINHA
PALÁCIO LEGISLATIVO "FRANCISCO ALMEIDA CARNEIRO"
CNPJ: 23.685.001/0001-12
PRAÇA CEL. LUIZ VIEIRA, SN
Telefone: (98) 3471-2173
Cep: 65.500-000 Chapadinha - Maranhão

PORTARIA Nº 022/2015 – GP.PMG

Em: 02 de janeiro de 2015.

A PRESIDENTE DA CÂMARA MUNICIPAL DE CHAPADINHA, no uso de suas atribuições legais e de conformidade com a Resolução de nº 45/2012.

RESOLVE:

I – Nomear, **Ana Cleia de Souza Nascimento**, para exercer o cargo de Assessor Parlamentar, símbolo DAI I, da Câmara Municipal de Chapadinha.

II – Esta Portaria entrará em vigor a partir desta data, revogadas as disposições em contrário.

Dê-se ciência e cumpra-se

GABINETE DA PRESIDENTE DA CÂMARA MUNICIPAL DE
CHAPADINHA, ESTADO DO MARANHÃO, EM 02 DE JANEIRO DE 2015.

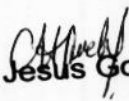
Márcia de Jesus Gomes Rocha
Presidente da Câmara



Companhia Energética do Maranhão
Alameda A, Quadra SQS, nº 100, Loteamento Quitandinha
Altos do Calhau - São Luís/MA - CEP: 65.071-680
INSC. EST. 120.515.11-3 - CNPJ: 06.272.793/0001-84

Nota Fatura / Fatura de Energia Elétrica - Série Única

Fat Nº 01-20121067211789-5

COMPETÊNCIA
12/2012

EMISSÃO
24/12/2012

APRESENTAÇÃO
02/01/2013

VENCIMENTO
09/01/2013

UNIDADE
965

VALOR ATÉ O VENCIMENTO
R\$ 456,01

DADOS DO CLIENTE

ELMANO DE CARVALHO MOREIRA
R. SEBASTIAO ALMEIDA, 913

CENTRO
21830665472

CHAPADINHA

65500 - 000

DADOS DA UNIDADE CONSUMIDORA

Classificação: RESIDENCIAL-MONOFASICO
Tipo de Tarifa: BAIXA RENDA

HISTÓRICO DO CONSUMO EM kWh

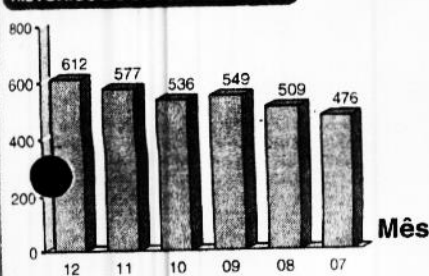

VALOR DA TARIFA SEM TRIBUTOS

RES ANEEL 1333/12

| | |
|-----|----------|
| 30 | 0,152110 |
| 70 | 0,260760 |
| 120 | 0,391140 |
| 392 | 0,434620 |

PROGRAMA SOCIAL CADASTRADO
NR 12476464572

Preço = Tarifa + Tributos

DEMONSTRATIVO DO FATURAMENTO

| Descrição | Quantidade | Preço | Valor (R\$) |
|-----------|------------|----------|-------------|
| CONSUMO | 30 | 0,242333 | 7,27 |
| CONSUMO | 70 | 0,402285 | 28,16 |
| CONSUMO | 120 | 0,593916 | 71,27 |
| CONSUMO | 392 | 0,657908 | 257,90 |

| | |
|-------------------------|-------|
| JUROS CONTA ANTERIOR | 17,48 |
| MULTA CONTA ANTERIOR | 6,20 |
| EMISSAO SEGUNDA VIA | 2,01 |
| CIP-ILUM PUB PREF MUNIC | 52,11 |
| ICMS SUBVENCAO BX RENDA | 13,51 |

REAVISO DE VENCIMENTO

Você possui contas em atraso.
Confira sua situação abaixo.

R\$ 456,01

DEMONSTRATIVO DO CONSUMO DESTA FATURA

| Nº do Medidor | Atual | | Anterior | | Constante | Consumo |
|---------------|------------|---------|------------|---------|-----------|---------|
| | Data | Leitura | Data | Leitura | | |
| 10CH0056 | 21/12/2012 | 2235 | 22/11/2012 | 1623 | 1 | 612 |

Fator de Potência:

LEITURA PREVISTA PARA: 22/01/2013

COMPOSIÇÃO DO CONSUMO

Res. 166/2005 - Abertura Tarifária

| | |
|--------------------|--------|
| DISTRIBUICAO | 124,73 |
| ENC. SETORIAIS | 11,90 |
| ENERGIA | 88,82 |
| EMISSAO | 14,86 |
| IMPOSTOS | 124,49 |
| Soma Demonstrativo | 364,60 |

INFORMAÇÕES DE TRIBUTOS

| Tributos | Base de Cálculo (R\$) | Alíquota (%) | Valor (R\$) |
|----------|-----------------------|--------------|-------------|
| ICMS | 364,60 | 27,00% | 98,43 |
| PIS | 378,13 | 1,22921% | 4,64 |
| COFINS | 378,13 | 5,66182% | 21,42 |

RESERVADO AO FISCO

PERÍODO FISCAL: 24/12/2012

3BF6.6DBC.83B7.13C0.63D4.800B.4943.3D10

REAVISO DE VENCIMENTO

Até a emissão desta conta não foi registrado o pagamento do(s) débito(s) ao lado, que deve(m) ser pago(s), no prazo máximo de 15 dias da apresentação deste reaviso.

O não pagamento até 18/01/2013 implicará na suspensão do fornecimento de energia de acordo com o que estabelece a Resolução 414 da ANEEL, art. 172 e Lei 8967/95.

Caso já tenha efetuado o(s) pagamento(s), favor entrar em contato com a Agência de Atendimento CEMAR.

Débitos Anteriores:
MÊS/ANO VALOR
11/2012 426,33

DEBITOS: 06/2012 R\$ 394,12 07/2012 R\$ 269,90 08/2012 R\$ 369,27 09/2012 R\$ 399,12 10/2012 R\$ 394,26 11/2012 R\$ 426,33
O valor de R\$ 13,51 refere-se à cobrança da diferença do ICMS da tarifa baixa renda, conforme legislação vigente.
BENEF. TAR. SOCIAL RES 414/10 R\$ 33,12 E ISENTO REC.TAR.EXTRA RES 091/01

DICRI - DURAÇÃO DE INTERRUÇÃO INDIVIDUAL EM DIAS CRÍTICOS (LIMITE)

| Tensão Contratada | Ano | Tempo Limite em horas |
|-------------------|------|-----------------------|
| 110V | 2008 | 12 |
| 110V | 2009 | 12 |
| 110V | 2010 | 12 |
| 110V | 2011 | 12 |
| 110V | 2012 | 12 |

INDICADORES DE CONTINUIDADE DO FORNECIMENTO DE ENERGIA

DIC - Duração de Interrupção Individual (horas) 0,00
FIC - Frequência de Interrupção Individual (vezes) 0,00
DMIC - Duração Máxima da Interrupção Contínua (horas) 157,40
EUSD - (R\$)

APURADO CEMAR

0,00
0,00
0,00
157,40

LIMITE

| MENSAL | TRIMESTRAL | ANUAL |
|--------|------------|-------|
| 8,85 | 17,70 | 35,40 |
| 5,30 | 10,61 | 21,23 |
| 4,82 | | |

INDICADORES DE CONFORMIDADE DOS NÍVEIS DE TENSÃO

Tensão Nominal: 220
Tensão Contratada: 201
Limite Mínimo Adequado: 231
Limite Máximo Adequado: 231

O consumidor tem o direito de receber uma compensação quando ocorrer violação dos padrões de continuidade individuais relativos à unidade consumidora de sua responsabilidade.

Nome do conjunto/local a que pertence a Unidade Consumidora:

É direito do cliente solicitar à CEMAR os valores apurados do DIC, FIC, DMIC e DICRI a qualquer tempo.

CHAPADINHA

Período de Referência da Apuração dos Indicadores 11/2012

| Nome | UC | Local/Etapa/Livro | Competência | Vencimento | Valor Cobrado(R\$) |
|----------------------------|---------|--------------------|-------------|------------|--------------------|
| ELMANO DE CARVALHO MOREIRA | 9658483 | 2320 15 008050-169 | 12 / 2012 | 09/01/2013 | 456,01 |

83610000048 560100130007 001010201216 067211789051



Handwritten signature: *Elmano de Carvalho Moreira*

REPÚBLICA FEDERATIVA DO BRASIL

ESTADO DO MARANHÃO
SECRETARIA DE ESTADO DA SEGURANÇA CIDADÃ
DELEGACIA GERAL DE POLÍCIA CIVIL
INSTITUTO DE IDENTIFICAÇÃO

MA910666219

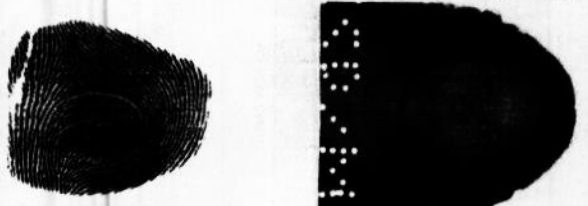

Ana Cleia de Souza Nascimento
ASSINATURA DO TITULAR

CARTEIRA DE IDENTIDADE

VALIDA EM TODO O TERRITÓRIO NACIONAL

REGISTRO GERAL 037444942009-2 DATA DE EMISSÃO 10/07/2009

NOME ANA CLEIA DE SOUZA NASCIMENTO

FILIAÇÃO ANTONIO JOSE DO NASCIMENTO E ELIZABETE JUSTINA DE SOUZA NASCIMENTO

NACIONALIDADE VARGEM GRANDE - MA DATA DE NASCIMENTO 20/04/1988

DOC. ORIGEM NASC. N.13.975 FLS.45-V LIV.54

CPF 048023723-96

P-238

ASSINATURA DO DIRETOR

VIA-01

LEI N°7 116 DE 29/08/83

MINISTÉRIO DA FAZENDA
Receita Federal

CPF

048.023.723-96

ANA CLEIA DE SOUZA NASCIMENTO

20/04/1988



REALSERVICARD

Cartão de uso pessoal e intransferível.
Deve ser apresentado junto com um documento de identidade.

JUN/2008

CORREIOS
www.correios.com.br

REPÚBLICA FEDERATIVA DO BRASIL

TÍTULO ELEITORAL

NOME DO ELEITOR ANA CLEIA DE SOUZA NASCIMENTO

DATA DE NASCIMENTO 20/04/1988 Nº INSCRIÇÃO 0576 0228 1155 D.V. ZONA 042 SEÇÃO 0029

MUNICÍPIO / UF CHAPADINHAMA DATA DE EMISSÃO 18/02/2004

JUIZ ELEITORAL

VÁLIDO SOMENTE COM MARCA D'ÁGUA JUSTIÇA ELEITORAL

REPÚBLICA FEDERATIVA DO BRASIL

POLEGAR DIREITO

Ana Cleia de Souza Nascimento
ASSINATURA OU IMPRESSÃO DIGITAL DO ELEITOR

VÁLIDO SOMENTE COM MARCA D'ÁGUA JUSTIÇA ELEITORAL

assessor parlamentar
Veradora Francisca



MINISTÉRIO DO TRABALHO E EMPREGO
CARTEIRA DE TRABALHO E PREVIDÊNCIA SOCIAL

076977

0022

Número



Ana Cláudia de Souza Nascimento
ASSINATURA DO PORTADOR

QUALIFICAÇÃO CIVIL

Nome Ana Cláudia de Souza Nascimento
 Loc. Nasc. Varginha Grande Est. MA Data 20/09/1988
 Filiação Antônio Lopes do Nascimento
 Elizabeth Justina de Souza Nascimento
 Doc. Nº CN. 139175-215-76384 Nascimento

ESTRANGEIROS

Chegada ao Brasil em / / Doc. Ident. Nº
 Exp. em / / Estado
 Obs.
 Data Emissão 21/02/14 S/TE-MA

Agência Reguladora do Trabalho
 Chapalimã/MA
 Assinatura do Funcionário
 MTE-SRTE

nº 31



ESTADO DO MARANHÃO
CÂMARA MUNICIPAL DE CHAPADINHA
PALÁCIO LEGISLATIVO "FRANCISCO ALMEIDA CARNEIRO"
CNPJ: 23.685.001/0001-12
PRAÇA CEL. LUIZ VIEIRA, SN
Telefone: (98) 3471-2173
Cep: 65.500-000 Chapadinho - Maranhão

PORTARIA Nº 009/2015 – GP.PMG

Em: 02 de janeiro de 2015.

A PRESIDENTE DA CÂMARA MUNICIPAL DE CHAPADINHA, no uso de suas atribuições legais e de conformidade com a Resolução de nº 45/2012.

RESOLVE:

FBB

I – Nomear, Meranilce Fernandes Macedo Lopes, do Cargo em Comissão de Arquivista, símbolo DAI I, da Câmara Municipal de Chapadinho.

II – Esta Portaria entrará em vigor a partir desta data, revogadas as disposições em contrário.

Dê-se ciência e cumpra-se

GABINETE DA PRESIDENTE DA CÂMARA MUNICIPAL DE CHAPADINHA, ESTADO DO MARANHÃO, EM 02 DE JANEIRO DE 2015.

CÂMARA MUNICIPAL DE CHAPADINHA-MA

Márcia de Jesus Gomes Rocha

Márcia de Jesus Gomes Rocha
Presidente

Márcia de Jesus Gomes Rocha

Presidente da Câmara



ESTADO DO MARANHÃO
CÂMARA MUNICIPAL DE CHAPADINHA
PALÁCIO LEGISLATIVO "FRANCISCO ALMEIDA CARNEIRO"
CNPJ: 23.685.001/0001-12
PRAÇA CEL. LUIZ VIEIRA, SN
Telefone: (98) 3471-2173
Cep: 65.500-000 Chapadinha - Maranhão

PORTARIA N° 009/2015 – GP.PMG

Em: 02 de janeiro de 2015.

A PRESIDENTE DA CÂMARA MUNICIPAL DE CHAPADINHA, no uso de suas atribuições legais e de conformidade com a Resolução de n° 45/2012.

RESOLVE:

I – Nomear, **Meranilce Fernandes Macedo Lopes**, do Cargo em Comissão de Arquivista, símbolo DAI I, da Câmara Municipal de Chapadinha.

II – Esta Portaria entrará em vigor a partir desta data, revogadas as disposições em contrário.

Dê-se ciência e cumpra-se

GABINETE DA PRESIDENTE DA CÂMARA MUNICIPAL DE CHAPADINHA, ESTADO DO MARANHÃO, EM 02 DE JANEIRO DE 2015.

CÂMARA MUNICIPAL DE CHAPADINHA-MA

Márcia de Jesus Gomes Rocha
Presidente

Márcia de Jesus Gomes Rocha

Presidente da Câmara

VALIDA EM TODO O TERRITÓRIO NACIONAL

REGISTRO GERAL 21592722002-5 DATA DE EXPEDIÇÃO 26/07/2002

NOME MERANILCE FERNANDES MACEDO LOPES

FILIAÇÃO ***** E MARIA FERNANDES MADE DO

NATURALIDADE CHAPADINHA-MA DATA DE NASCIMENTO 07/11/1979

DOC ORIGEM CASAM. N. 3438 FLS. 55 LIV. 14B

CPF *****-**
 P-244

Odete Brita Aroucha
 Diretor do Instituto de Identificação

ASSINATURA DO DIRETOR VIA-01

LEI N° 7.116 DE 29/08/83

REPÚBLICA FEDERATIVA DO BRASIL

ESTADO DO MARANHÃO
 GERÊNCIA DE ESTADO DE JUSTIÇA,
 SEGURANÇA PÚBLICA E CIDADANIA
 INSTITUTO DE IDENTIFICAÇÃO



meranilce fernandes macedo Lopes
 ASSINATURA DO TITULAR

CARTEIRA DE IDENTIDADE

ag: 1773-6
 e.s. 110956-1

arquivista Dai I



MINISTERIO DA FAZENDA
Secretaria da Receita Federal

CPF

931.550.693-68

MERANILCE FERNANDES MACEDO LOPES

07/11/1979



ranhão
ndinha,
0
0001-84

mento

CEMAR 10/2014 28/11/2014

31010110

Dados da Unidade Consumidora

MERANILCE FERNANDES MACEDO LOPES

R. IDESTO VILLOA, 674
CORRUIPE 65500000 CHAPADINHA MA
CPE: 9415000908
Tipo Tarifa: BAIXA RENDA
Classificacao: RESIDENCIAL
Sub Classe: RESIDENCIAL BAIXA RENDA

Tensao Nominal(V): v
Cap/Liv/Seq: 15/008044/145
No Medidor: 100801 0022
Fator de potencia:

Demonstrativo de Faturamento

| Descrição | Quantidade | Preço | Valor (R\$) |
|-------------------------|------------|----------|-------------|
| CONSUMO | 30 | 0,194333 | 5,83 |
| CONSUMO | 70 | 0,32285 | 22,91 |
| CONSUMO | 24 | 0,485833 | 11,66 |
| ICMS SUBVENCAO BA RENDA | | | 3,86 |
| CIP TIUM PUB PREL MURIC | | | 5,50 |
| MULTA CONTRA ANTERIOR | | | 0,53 |
| JUROS CONTRA ANTERIOR | | | 0,21 |

Total a pagar: 50,50

Composição do consumo (R\$)

| Compra de Energia | Transmissão | Distribuição (CEMAR) | Encargos Setoriais | Tributos | Total (R\$): |
|-------------------|-------------|----------------------|--------------------|----------|--------------|
| 15,09 | 0,99 | 13,84 | 0,79 | 0,69 | 40,10 |

Histórico do Consumo (kWh)

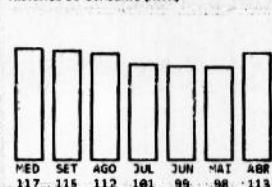

Informações de tributos

| Tributos | Base de cálculo | Alíquota (%) | Valor (R\$) |
|----------|-----------------|--------------|-------------|
| ICMS | 40,40 | 14,000 | 5,64 |
| PIS | 44,24 | 1,651 | 0,72 |
| COFINS | 44,24 | 7,267 | 3,44 |

Reservado ao Fisco Período Fiscal 24/10/2014

BFBD.7B4C.955E.7418.AD9F 272F.5EFB.4677

Informações do consumo do mês

| Nº Medidor | Leitura Anterior | Leitura Atual | Consumo | Qtde. de dias | Constante | Tarifa sem tributos (R\$) |
|-------------|------------------|---------------|---------|---------------|-----------|---------------------------|
| 100801 0022 | 8924 | 9048 | 124 | 30 | 1,00 | |

Reaviso de Vencimento

Competência: 08/2014
Vencimento: 29/09/2014
Valor: R\$ 35,88

Número do Programa Social

Indicadores de continuidade

Ate a emissão desta conta nao foi identificado o pagamento do(s) debito(s) acima. O nao pagamento ate 28/11/2014 implicara na SUSPENSÃO DO FORNECIMENTO de energia, de acordo com a Res 414 ANEEL, art 172 e Lei 8987/95, Art.6º 2º 3º, inclusao no SPC/SERASA e outras medidas de cobrança. Alem do(s) debito(s) citados, caso haja suspensao de energia, a religacao sera condicionada a quitacao das outras faturas vencidas. Caso ja tenha efetuado o(s) pagamento(s), favor desconsiderar este reaviso.

| SET714 | DIC | FIC | DMIC |
|------------|-------|-------|------|
| Meta Men | 7,66 | 4,35 | 4,31 |
| Meta Tri | 16,32 | 8,71 | |
| Meta Anu | 30,69 | 17,42 | |
| Apuado Men | 0,00 | 0,00 | 0,00 |

Datas

| Emissão | Apresentação | Previsão próxima leitura: |
|---------|--------------|---------------------------|
| 10/2014 | 23/10/2014 | 28/11/2014 |

Conjunto: CHAPADINHA

EUSD(R\$) 11,10



MINISTÉRIO DO TRABALHO
SECRETARIA DE POLÍTICAS DE EMPREGO E SALÁRIO
CARTEIRA DE TRABALHO E PREVIDÊNCIA SOCIAL

31

OK

32169

00008-2

Número

Serie



Miriam da Conceição Macedo
ASSINATURA DO PORTADOR

QUALIFICAÇÃO CIVIL

Nome Miriam da Conceição Fernandes Macedo

Loc. Nasc. Chapadinha Est. Maranhão Data 07/11/1979

Filiação Maria Fernandes Macedo

Doc. n.º Pass. N.º 14.363; Ins. 388; L. N.º A-11; Chap. MA.

ESTRANGEIROS

Chegada ao Brasil em Doc. Ident. n.º

Exp. em Estado

Obs.

Data Emissão 07/10/94 DRT Chapadinha - MA

Maria Silva dos Santos
Enc. PATU Chapadinha
Assinatura do Funcionário

no 38



ESTADO DO MARANHÃO
CÂMARA MUNICIPAL DE CHAPADINHA
PALÁCIO LEGISLATIVO "FRANCISCO ALMEIDA CARNEIRO"
CNPJ: 23.685.001/0001-12
PRAÇA CEL. LUIZ VIEIRA, SN
Telefone: (98) 3471-2173
Cep: 65.500-000 Chapadinha - Maranhão

PORTARIA Nº 011/2015 – GP.PMG

Em: 02 de janeiro de 2015.

A PRESIDENTE DA CÂMARA MUNICIPAL DE CHAPADINHA, no uso de suas atribuições legais e de conformidade com a Resolução de nº 45/2012.

RESOLVE:

I – Nomear, **Domingos Lima de Aguiar**, para exercer o cargo de Assessor Parlamentar, símbolo DAI I, da Câmara Municipal de Chapadinha.

II – Esta Portaria entrará em vigor a partir desta data, revogadas as disposições em contrário.

Dê-se ciência e cumpra-se

GABINETE DA PRESIDENTE DA CÂMARA MUNICIPAL DE CHAPADINHA, ESTADO DO MARANHÃO, EM 02 DE JANEIRO DE 2015.

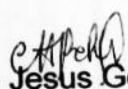
Márcia de Jesus Gomes Rocha
Presidente da Câmara

assessor vereador: Antonio Odilon



ESTADO DO MARANHÃO
CÂMARA MUNICIPAL DE CHAPADINHA
PALÁCIO LEGISLATIVO "FRANCISCO ALMEIDA CARNEIRO"
CNPJ: 23.685.001/0001-12
PRAÇA CEL. LUIZ VIEIRA, SN
Telefone: (98) 3471-2173
Cep: 65.500-000 Chapadinha - Maranhão

PORTARIA Nº 011/2015 – GP.PMG

Em: 02 de janeiro de 2015.

A PRESIDENTE DA CÂMARA MUNICIPAL DE CHAPADINHA, no uso de suas atribuições legais e de conformidade com a Resolução de nº 45/2012.

RESOLVE:

I – Nomear, **Domingos Lima de Aguiar**, para exercer o cargo de Assessor Parlamentar, símbolo DAI I, da Câmara Municipal de Chapadinha.

II – Esta Portaria entrará em vigor a partir desta data, revogadas as disposições em contrário.

Dê-se ciência e cumpra-se

GABINETE DA PRESIDENTE DA CÂMARA MUNICIPAL DE CHAPADINHA, ESTADO DO MARANHÃO, EM 02 DE JANEIRO DE 2015.

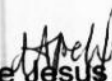
Márcia de Jesus Gomes Rocha
Presidente da Câmara

REPUBLICA FEDERATIVA DO BRASIL

ESTADO DO MARANHÃO **P-236**

GERÊNCIA DE ESTADO DE JUSTIÇA,
SEGURANÇA PÚBLICA E CIDADANIA
INSTITUTO DE IDENTIFICAÇÃO



Domingos Lima Aguiar
ASSINATURA DO TITULAR

CARTEIRA DE IDENTIDADE

VALIDA EM TODO O TERRITÓRIO NACIONAL

REGISTRO GERAL 12683721999-3 DATA DE EXPEDIÇÃO 17/11/1999

NOME DOMINGOS LIMA AGUIAR

FILIAÇÃO CLIDENOR DOS SANTOS AGUIAR E ANTONI A LIMA AGUIAR

NATURALIDADE CHAPADINHA-MA DATA DE NASCIMENTO 05/08/1982

OCC ORIGEM NASC.N.27596 FLS.07 LIV.A29

CPF *****-**
SAO LUIS-MA
P-236

Cristiano Lima Arducho
ASSINATURA DO DIRETOR

LEI N°7.116 DE 29/08/83

VIA-01

Cartão de uso pessoal e intransferível.
Deve ser apresentado junto com um documento de identidade.

AGO/2001

 **BANCO DO BRASIL**

 **MINISTÉRIO DA FAZENDA**
Secretaria da Receita Federal

CPF

000.569.353-58

DOMINGOS LIMA AGUIAR

05/09/1982



*Assessor Parlamento
Veneza Odilon*



Companhia Energética do Maranhão
 Alameda A, Quadra SQS, nº 100, Loteamento Quitandinha
 Altos do Calhau - São Luís/MA - CEP: 65.071-680
 INSC. EST. 120.515.11-3 - CNPJ: 06.272.793/0001-84

Nota Fiscal / Fatura de Energia Elétrica - Série Única Nº
 Fat Nº

000.715.917

01-20131075291674-50

PARA ATENDIMENTO INFORME ESTE NÚMERO

COMPETÊNCIA
01/2013

EMIÇÃO
 11/01/2013

APRESENTAÇÃO
 18/01/2013

VENCIMENTO
01/02/2013

VALOR ATÉ O VENCIMENTO
R\$ 310,12

DADOS DO CLIENTE

CLIDENOR DOS SANTOS AGUIAR
 R. MANOEL INACIO ALMEI, 462

CENTRO CHAPADINHA 65500 - 000
 73628930359

DADOS DA UNIDADE CONSUMIDORA

Classificação: COMERCIAL, SERVIÇO-MONOFÁSICO
 Tipo de Tarifa: CONVENCIONAL

HISTÓRICO DO CONSUMO EM kWh

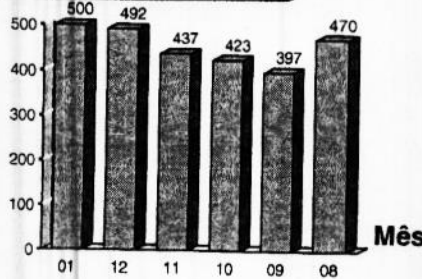

VALOR DA TARIFA SEM TRIBUTOS

RES ANEEL 1333/12
500 0,398140

Preço = Tarifa + Tributos

DEMONSTRATIVO DO FATURAMENTO

| Descrição | Quantidade | Preço | Valor (R\$) |
|-----------|------------|----------|-------------|
| CONSUMO | 500 | 0,534880 | 267,44 |

| | |
|-------------------------|-------|
| JUROS CONTA ANTERIOR | 2,47 |
| MULTA CONTA ANTERIOR | 4,80 |
| CIP-ILUM PUB PREF MUNIC | 35,41 |

TOTAL R\$ 310,12

DEMONSTRATIVO DO CONSUMO DESTA FATURA

| Nº do Medidor | Atual | | Anterior | | Constante | Consumo |
|---------------|------------|---------|------------|---------|-----------|---------|
| | Data | Leitura | Data | Leitura | | |
| 15F09725 | 10/01/2013 | 51169 | 11/12/2012 | 50669 | 1 | 500 |

Fator de Potência:

LEITURA PREVISTA PARA: 14/02/2013

COMPOSIÇÃO DO CONSUMO

Res. 166/2005 - Abertura Tarifária

| | |
|--------------------|--------|
| DISTRIBUICAO | 100,72 |
| ENC. SETORIAIS | 14,80 |
| ENERGIA | 71,55 |
| TRANSMISSAO | 12,00 |
| TRIBUTOS | 68,37 |
| Soma Demonstrativo | 267,44 |

INFORMAÇÕES DE TRIBUTOS

| Tributos | Base de Cálculo (R\$) | Alíquota (%) | Valor (R\$) |
|----------|-----------------------|--------------|-------------|
| ICMS | 267,44 | 19,00% | 50,81 |
| PIS | 267,45 | 1,17173% | 3,13 |
| COFINS | 267,45 | 5,39704% | 14,43 |

RESERVADO AO FISCO

PERÍODO FISCAL: 11/01/2013

08C4.EC6A.5E31.761F.B0F5.6927.0F32.0EBD

REAVISO DE VENCIMENTO

DEBITOS: 12/2012 R\$ 305,49

ESTA UNIDADE CONSUMIDORA ESTA SUJEITA A SUSPENSÃO DE FORNECIMENTO

DICRI - DURAÇÃO DE INTERRUÇÃO INDIVIDUAL EM DIAS CRÍTICOS (LIMITE)

| Tensão Contratada | Área | Tempo Limite em horas |
|-------------------|--------------|-----------------------|
| Mais de 69kV | Urbana/Rural | 1,5 |
| Entre 13,8 e 69kV | Urbana | 5,77 |
| Entre 13,8 e 69kV | Rural | 12,71 |
| Entre 13,8 e 69kV | Urbana | 12,22 |
| Entre 13,8 e 69kV | Rural | 16,00 |

INDICADORES DE CONTINUIDADE DO FORNECIMENTO DE ENERGIA

DIC - Duração de Interrupção Individual (horas)
 FIC - Frequência de Interrupção Individual (vezes)
 DMIC - Duração Máxima de Interrupção Contínua (horas)
 EUSD - (R\$)

APURADO CEMAR

1,52
 1,00
 1,52
 123,16

LIMITE MENSAL | TRIMESTRAL | ANUAL

8,85 17,70 35,40
 5,30 10,61 21,23
 4,82

INDICADORES DE CONFORMIDADE DOS NÍVEIS DE TENSÃO

Tensão Nominal: 220
 Tensão Contratada: 201
 Limite Mínimo Adequado: 201
 Limite Máximo Adequado: 231

Nome do conjunto/local a que pertence a Unidade Consumidora:

CHAPADINHA

Período de Referência da Apuração dos Indicadores

11/2012

O consumidor tem o direito de receber uma compensação quando ocorrer violação dos padrões de continuidade individuais relativos à unidade consumidora de sua responsabilidade.

Assessor do Gerador
 Antônio Odilon



MINISTÉRIO DO TRABALHO E EMPREGO
CARTEIRA DE TRABALHO E PREVIDÊNCIA SOCIAL

0017-MA.

Número 059401

Série



Domingos Lima Aguiar
ASSINATURA DO PORTADOR

QUALIFICAÇÃO CIVIL

Nome *Domingos Lima Aguiar*

Loc. Nasc. *Chapadinha*, Est. *Ma.* Data *05.08.1982*

Filiação *Gregório dos Santos Aguiar*

Doc. Nº *D.N. 27596-125-07-211-A-29-Chapadinha-Per.*

ESTRANGEIROS

Chegada ao Brasil em / / Doc. Ident. Nº

Exp. em / / Estado

Obs.:

Data Emissão *13.11.99* DRT *Chapadinha-Per.*

Evandro da Silva Santos

Matrícula *5292032*

Assinatura do Funcionário

030
294
23030 703546-3

REPÚBLICA FEDERATIVA DO BRASIL



REGISTRO CIVIL

ESTADO DO MARANHÃO
COMARCA DE CHAPADINHA
MUNICÍPIO DE CHAPADINHA
DISTRITO DE (SEDE)

Irineu Vêras Galvão
Oficial Efetivo do Registro Civil

NASCIMENTO N.º 27 596

CERTIFICO que, às folhas 07 do livro n.º A-29 de Registro de Nascimentos, foi lavrado hoje o assento de DOMINGOS LIMA AGUIAR nascido aos 05 (cinco) de agosto de mil novecentos e oitenta e dois (1982) às 10:00 horas e xxx minutos, em Estiva deste Município do sexo masculino, cor morena, filho de Clidenor dos Santos Aguiar natural de Maranhão e de Dona Antonia Lima Aguiar natural de Maranhão

Sendo avós paternos Maria de Jesus dos Santos Aguiar e avós maternos Platão de Souza Lima e Dona Maria Assunção de Souza Lima Foi declarante O P A I e serviram de testemunhas Paulo Moraes de Santana e Rainunda Nascimento Siqueira.

Observações:

O referido é verdade e dou fé.
Chapadinha, 03 de Novembro de 19 86

Irineu Vêras Galvão
Oficial

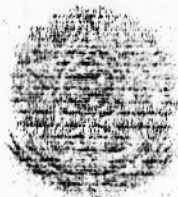

República Federativa do Brasil
Estado do Maranhão
Cartório do 2º Ofício - Chapadinha (MA)

Certidão de Nascimento

Certifico que às folhas 280, F, sob o número 86532, do livro A - 88 de assentamentos de nascimentos, está registrado o de

SILARAYSA STÉFANNE GAMA AGUIAR

do sexo feminino, cor Parda, ocorrido no(a) HOSPITAL DAS CLÍNICAS DE CHAPADINHA, Chapadinha (MA), no dia 7 de Julho de 2003 às 12:50 horas.

A registrada é filha de DOMINGOS LIMA AGUIAR, natural de Chapadinha (MA) e de MARIA DE NAZARÉ DE OLIVEIRA GAMA, natural de Chapadinha (MA), sendo avós paternos CLIDENOR DOS SANTOS AGUIAR e ANTONIA LIMA AGUIAR e avós maternos RAIMUNDO DA SILVA GAMA e MARIA DE OLIVEIRA GAMA.

Foi declarante o pai e serviram de testemunhas JOSÉ CARLOS VALE DE LIMA e MIGUEL BARBOSA DE OLIVEIRA.

Observações: Registro feito no dia 21 de Outubro de 2003, às 18:14 horas.

O referido é verdade e dou fé.

Chapadinha, 21 de Outubro de 2003.





REGISTRO CIVIL DAS PESSOAS NATURAIS
CERTIDÃO DE NASCIMENTO

NOME:
LIVIA MARIA GAMA AGUIAR

MATRÍCULA:
029991 01 55 2011 1 00112 268 0100906 51

| DATA DE NASCIMENTO POR EXTENSO | DIA | MÊS | ANO |
|--|-----|-----|------|
| SEXTA-FEIRA, DEZESSETE DE JUNHO DE DOIS MIL E ONZE | 17 | 6 | 2011 |

| HORA | MUNICÍPIO DE NASCIMENTO E UNIDADE DA FEDERAÇÃO |
|-------|--|
| 09:15 | CHAPADINHA - MA |

| MUNICÍPIO DE REGISTRO E UNIDADE DA FEDERAÇÃO | LOCAL DE NASCIMENTO | SEXO |
|--|-------------------------------------|----------|
| CHAPADINHA - MA | HOSPITAL DAS CLINICAS DE CHAPADINHA | FEMININO |

FILIAÇÃO

PAI: DOMINGOS LIMA AGUIAR
MAE: MARIA DE NAZARÉ DE OLIVEIRA GAMA

AVÓS

PATERNOS: CLIDENOR DOS SANTOS AGUIAR E ANTONIA LIMA AGUIAR
MATERNOS: RAIMUNDO DA SILVA GAMA E MARIA DE OLIVEIRA GAMA.

| DATA DO REGISTRO POR EXTENSO | NÚMERO DA DECLARAÇÃO DE NASCIDO VIVO |
|---|--------------------------------------|
| SEGUNDA-FEIRA, VINTE E CINCO DE JULHO DE DOIS MIL E ONZE ÀS 15:38 | 30543232451 |

OBSERVAÇÕES E AVERBAÇÕES

CARTÓRIO DO 2º OFÍCIO
THOME VERAS DA SILVA
CHAPADINHA - MA
AV CEL PEDRO MATA, S/N - CHAPADINHA - MA

O conteúdo da certidão é verdadeiro. Dou fé.
Chapadinha, 25 de julho de 2011

Thomé Veras da Silva
Tabelião
RG: 037559022009-7 SSP-MA

THOMÉ VERAS DA SILVA



Contratado: (I) **Banco do Brasil S.A.**, com sede em Brasília, Distrito Federal, por sua agência 1773-6 - CHAPADINHA (MA), inscrita no CNPJ n.º 000.000/1932-16, (II) **Associação de Poupança e Empréstimo - Pouplex**, CNPJ n.º 00.655.522/0001-21, sociedade civil sem fins lucrativos, com sede em Brasília, Distrito Federal, na qualidade de gestora do produto da Poupança Pouplex, doravante denominada **Pouplex**, por intermédio do **Banco do Brasil S.A.**

Proponente/Contratante 1: DOMINGOS LIMA AGUIAR, inscrito(a) no CPF sob o n.º **000.569.353-58**, capaz, sexo masculino, brasileiro(a), natural de CHAPADINHA MA, nascido(a) em 05/08/1982, filho(a) de CLIDENOR DOS SANTOS AGUIAR e ANTONIA LIMA AGUIAR, portador(a) do(a) carteira de identidade n.º 126837219993, emitido(a) em 17/11/1999, pelo(a) GEJSPCMA, agente administrativo, endereço residencial: R MANOEL INACIO DE ALMEI 462, CENTRO, CHAPADINHA - MA, CEP 65.500-000, endereço comercial: PRACA CEL LUIZ VIEIRA SN, CENTRO, CHAPADINHA - MA, CEP 65.500-000, telefone(s) (98) 9179-6182, solteiro(a), sem união estável.

Dados da conta

Agência 1773-6, Conta-Corrente n.º 37.394-X, Poupança Ouro n.º 510.037.394-2 e Poupança Pouplex n.º 960.037.394-4, conta individual, aberta em 29.01.2013.

Declarações e autorizações

O(s) **Proponente(s)/Contratante(s)** identificado(s) propõe(m) e o **Contratado** aceita a abertura de conta-corrente e/ou conta de Poupança Ouro e/ou Poupança Pouplex.

O(s) **Proponente(s)/Contratante(s)** declara(m) estar ciente(s) e de pleno acordo com as disposições contidas nas Cláusulas Gerais do Contrato de Conta-Corrente e Conta de Poupança Ouro e/ou Poupança Pouplex, registrado no Cartório do 1º Ofício de Registro de Títulos e Documentos da cidade de Brasília (DF), sob o microfilme n.º 835.042, em 08/03/2012, que integram este contrato, e também, com a Disciplina para o Uso de Cheques para os devidos fins, formando um documento único e indivisível, cuja cópia recebe(m) no ato da assinatura deste instrumento.

O(s) **Proponente(s)/Contratante(s)** autoriza(m) o **Contratado** a efetuar débitos em quaisquer contas-correntes, contas de poupança ou aplicações financeiras, que apresentem saldo credor, mantidas em quaisquer de suas dependências, à exceção de conta conjunta não-solidária, a serem utilizados para regularização (amortização/liquidação) dos saldos devedores, inclusive de dívidas já enviadas/contabilizadas como prejuízo.

Para **informações, sugestões, reclamações ou quaisquer outros esclarecimentos que se fizerem necessários** a respeito desta Proposta/Contrato, o **Contratado** coloca a disposição do(s) **Proponente(s)/Contratante(s)** os telefones da Central de Atendimento do Banco do Brasil - CABB 4004-0001* ou 0800 729-0001, Serviço de Atendimento ao Cliente - SAC 0800 729-0722, para Deficientes Auditivos 0800 729-0088, Suporte Técnico Pessoa Física 3003-0500* ou 0800 729-0200, Suporte Técnico Pessoa Jurídica 0800 729-0500.

Caso o(s) **Proponente(s)/Contratante(s)** considere(m) que a solução dada à ocorrência registrada anteriormente mereça revisão, deve(m) entrar em contato com a Ouvidoria BB pelo 0800 729-5678.

* Custos de ligações locais e impostos serão cobrados conforme o Estado de origem. No caso de ligação via celular, custos da ligação mais impostos conforme a operadora.

Declara(m), sob as penas da lei, que as informações constantes deste documento são verdadeiras.



60

ESTADO DO MARANHÃO
CÂMARA MUNICIPAL DE CHAPADINHA
PALÁCIO LEGISLATIVO "FRANCISCO ALMEIDA CARNEIRO"
CNPJ: 23.685.001/0001-12
PRAÇA CEL. LUIZ VIEIRA, SN
Telefone: (98) 3471-2173
Cep: 65.500-000 Chapadinha - Maranhão

PORTARIA N° 045/2015 – GP.PMG

Em: 02 de janeiro de 2015.

A PRESIDENTE DA CÂMARA MUNICIPAL DE CHAPADINHA, no uso de suas atribuições legais e de conformidade com a Resolução de n° 45/2012.

RESOLVE:

I – Nomear, Daiane dos Santos Costa Pereira, para exercer o cargo de Assessor Parlamentar, símbolo DAI I, da Câmara Municipal de Chapadinha.

II – Esta Portaria entrará em vigor a partir desta data, revogadas as disposições em contrário.

Dê-se ciência e cumpra-se

GABINETE DA PRESIDENTE DA CÂMARA MUNICIPAL DE CHAPADINHA, ESTADO DO MARANHÃO, EM 02 DE JANEIRO DE 2015.

CÂMARA MUNICIPAL DE CHAPADINHA-MA

Márcia de Jesus Gomes Rocha
Presidente

Márcia de Jesus Gomes Rocha

Presidente da Câmara

*assessor
Kucadova - mrsreleg*



ESTADO DO MARANHÃO
CÂMARA MUNICIPAL DE CHAPADINHA
PALÁCIO LEGISLATIVO "FRANCISCO ALMEIDA CARNEIRO"
CNPJ: 23.685.001/0001-12
PRAÇA CEL. LUIZ VIEIRA, SN
Telefone: (98) 3471-2173
Cep: 65.500-000 Chapadinha - Maranhão

PORTARIA N° 045/2015 – GP.PMG

Em: 02 de janeiro de 2015.

A PRESIDENTE DA CÂMARA MUNICIPAL DE CHAPADINHA, no uso de suas atribuições legais e de conformidade com a Resolução de n° 45/2012.

RESOLVE:

I – Nomear, Daiane dos Santos Costa Pereira, para exercer o cargo de Assessor Parlamentar, símbolo DAI I, da Câmara Municipal de Chapadinha.

II – Esta Portaria entrará em vigor a partir desta data, revogadas as disposições em contrário.

Dê-se ciência e cumpra-se

GABINETE DA PRESIDENTE DA CÂMARA MUNICIPAL DE CHAPADINHA, ESTADO DO MARANHÃO, EM 02 DE JANEIRO DE 2015.

CÂMARA MUNICIPAL DE CHAPADINHA-MA



Márcia de Jesus Gomes Rocha

Presidente

Presidente da Câmara

REPUBLICA FEDERATIVA DO BRASIL

ESTADO DO MARANHÃO
 GERÊNCIA DE ESTADO DE JUSTIÇA
 SEGURANÇA PÚBLICA E CIDADANIA
 INSTITUTO DE IDENTIFICAÇÃO

ASSINATURA DO TITULAR

Dajane dos Santos Costa Ferreira

CARTEIRA DE IDENTIDADE

10 VACIAS 30

VALIDA EM TODO O TERRITÓRIO NACIONAL

REGISTRO GERAL 24750552003-9 DATA DE EMISSÃO 25/05/2003

NOME DAJANE DOS SANTOS COSTA FERREIRA

FILIAÇÃO MANDEL VIANA FERREIRA E MARIA DOS SANTOS COSTA FERREIRA

NATURALIDADE CHAPADINHA--MA

DATA DE NASCIMENTO 11/06/1988

DOC ORIGEM NASC.N. 40452 FLS. 75--V LIV. 33--A

CPF *****--**

P--245

Ordem de Emita Aroucho

ASSINATURA DO DIRETOR

LEI Nº 7.118 DE 29/08/83

VIA--01

MINISTÉRIO DA FAZENDA
 Secretaria da Receita Federal

CPF

038 834 893-36

DAJANE DOS SANTOS COSTA FERREIRA

Ordem de Emita Aroucho

BANCO BRASIL

AG. 1773-6

C/C. 22.783-8

Comissionado de
estruturas de
câmara.

8.00
8.04

no 29



ESTADO DO MARANHÃO
CÂMARA MUNICIPAL DE CHAPADINHA
PALÁCIO LEGISLATIVO "FRANCISCO ALMEIDA CARNEIRO"
CNPJ: 23.685.001/0001-12
PRAÇA CEL. LUIZ VIEIRA, SN
Telefone – (98) 3471-2173
Cep: 65.500-000 Chapadinha - Maranhão

PORTARIA N ° 003/2015 – GP.PMG

Em: 02 de janeiro de 2015.

A PRESIDENTE DA CÂMARA MUNICIPAL DE
CHAPADINHA, no uso de suas atribuições legais e de conformidade
com a Resolução de nº 45/2012.

RESOLVE:

I – Nomear, ^{3.400,00} **Almir Lopes Moreira Filho**, do Cargo em
Comissão de Assessor da Presidência, símbolo DAS-I, da Câmara Municipal
de Chapadinha.

Paragrafo Único – O Assessor devidamente nomeado,
responderá interinamente como Assessor Jurídico desta Casa Legislativa.

III – Esta Portaria entrará em vigor a partir desta data,
revogadas as disposições em contrário.

Dê-se ciência e cumpra-se.

GABINETE DA PRESIDENTE DA CÂMARA MUNICIPAL DE CHAPADINHA,
ESTADO DO MARANHÃO, EM 02 DE JANEIRO DE 2015.

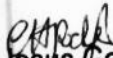
Marcia de Jesus Gomes Rocha
Presidente da Câmara

SI SBB

23/12/2014

177372730

SISTEMA DE INFORMACOES
Autoatendimento

TRANSFERENCIA ENTRE CONTAS CORRENTES

MIR LOPES MOREIRA FILHO
CONTA: 8.703-3

0403

TEM FE PUBLICA EM TODO O TERRITORIO NACIONAL 04324006

USO OBRIGATORIO PARA TODOS OS FINS LEGAIS (Art. 13 da Lei n. 8.969/94)



ASSINATURA DO PORTADOR

OBSERVAÇÕES



ORDEN DOS ADVOGADOS DO BRASIL

CONSELHO REGIONAL DO MARANHÃO

IDENTIDADE DE ADVOGADO

NOME ALMIR LOPES MOREIRA FILHO

SILABIO

NOME ALMIR LOPES MOREIRA

MATR. 261458 - SSP/MA

SAO LUIS-MA

DATA DE NASCIMENTO 30/08/1988

CPF 000.528.503-0

VIA 01 06/03/2008

2003

INSCRIÇÃO

nº 03

**Companhia Energética do Maranhão**Alameda A, Qd SQS, nº 100, Loteamento Quitandinha, Altos do Calhau - São Luís - MA.
CEP: 65.071-680 | Ins. Estadual: 120.515.11-3 | CNPJ: 06.272.793/0001-84**AMARO SERGIO MANOEL**

AV ATALIBA VIEIRA DE ALMEIDA, 129

TERRA DURA CHAPADINHA
65500 - 000 05034475871**Dados da Unidade Consumidora**

Classificação: RESIDENCIAL-MONOFASICO

Subclasse: RESIDENCIAL NORMAL

Tipo de Tarifa: CONVENCIONAL

Fator de Potência: Tensão Nominal (V): 220

Datas

| Emissão | Apresentação | Previsão próxima leitura: |
|------------|--------------|---------------------------|
| 03/06/2014 | 10/06/2014 | 02/07/2014 |

Informações do consumo do mês

| Nº Medidor | Leitura Anterior | Leitura Atual | Consumo | Qtde. de dias | Constante |
|------------|------------------|---------------|---------|---------------|-----------|
| 1057039297 | 21842 | 22058 | 216 | 31 | 1 |

Medidor Reativo

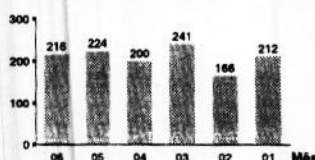
Histórico do Consumo (kWh)**Tarifa sem tributos (R\$)**RES ANEEL 1595/13
216 0,343570**Número do Programa Social****Composição do consumo (R\$)**

| Compra de Energia | Transmissão | Distribuição (CEMAR) | Encargos Setoriais | Tributos | Total (R\$): |
|-------------------|-------------|----------------------|--------------------|----------|--------------|
| 29,05 | 2,00 | 39,91 | 3,25 | 22,48 | 96,69 |

Informações de tributos

| Tributos | Base de cálculo | Alíquota (%) | Valor (R\$) |
|----------|-----------------|--------------|-------------|
| ICMS | 96,69 | 14,00 | 13,53 |
| PIS | 96,69 | 1,65000 | 1,60 |
| COFINS | 96,69 | 7,60000 | 7,35 |

Indicadores de continuidade

| 04/2014 | DIC | FIC | DMC |
|----------------------|------|------------|-------|
| Meta Men | 7,66 | 4,35 | 4,31 |
| Meta Tri | 7,66 | 4,35 | |
| Meta An | 7,66 | 4,35 | |
| Apurado Men | 0,29 | 2,00 | 0,22 |
| Conjunto: CHAPADINHA | | EUSD(R\$): | 46,31 |

Reservado ao Fisco

Período Fiscal: 03/06/2014

E562.4D29.2CAE.4B9D.4739.8163.1F0F.E58C

Informações para o clienteAno Teste Mes Jun/14 Bandeira VERMELHA valor R\$ 0,030/kWh
DEBITOS: 05/2014 R\$ 117,15Conta de Energia Elétrica | Nota Fiscal | Série Única 000.235.781
Nº da Fatura 01-20141372536508-70

Referente ao mês

06/2014

Vencimento

17/06/2014

Unidade Consumidora

Para atendimento, informe este número

Demonstrativo do Faturamento

| Descrição | Quantidade | Preço | Valor (R\$) |
|-------------------------------|------------|----------|-------------|
| CONSUMO | 216 | 0,447638 | 96,69 |
| CORRECAO MONETARIA POR ATRASO | | | 0,76 |
| CRED MULTA TENSÃO RES 505 | | | -3,89 |
| JUROS CONTA ANTERIOR | | | 0,96 |
| MULTA CONTA ANTERIOR | | | 1,71 |
| CIP-ILUM PUB PREF MUNIC | | | 14,05 |



Consta em nosso sistema conta(s) em atraso. Confira sua situação abaixo.

Total a pagar: R\$ 110,28**Reaviso de vencimento**

Até a emissão desta conta não foi identificado o pagamento do(s) débito(s) ao lado. O não pagamento até **25/06/2014** implicará na suspensão do fornecimento de energia elétrica, de acordo com a Resolução 414 da ANEEL, art. 172 e lei 8.967/95, Art. 6º a 3º, inclusão no SPC/SERASA e outras medidas de cobrança. Além do(s) débito(s) citados, caso haja suspensão de energia, a religação será condicionada à quitação das outras faturas vencidas da unidade consumidora.

Caso já tenha efetuado o(s) pagamento(s), favor dirigir-se a Agência de Atendimento da CEMAR mais próxima para regularizar a situação.

| Débitos Anteriores: | |
|---------------------|--------|
| MÊS/ANO | VALOR |
| 05/2014 | 117,15 |

MANTENHA SEUS DADOS CADASTRAIS SEMPRE ATUALIZADOS.

É um dever informar seus dados cadastrais (nome, endereço, CPF etc.), atualizá-los sempre que necessário e se responsabilizar pela veracidade junto à CEMAR. Além disso, informe corretamente se sua unidade consumidora é uma residência ou se exerce alguma atividade comercial, industrial, rural ou de serviços.



n: 72

ESTADO DO MARANHÃO
CÂMARA MUNICIPAL DE CHAPADINHA
PALÁCIO LEGISLATIVO "FRANCISCO ALMEIDA CARNEIRO"
CNPJ: 23.685.001/0001-12
PRAÇA CEL. LUIZ VIEIRA, SN
Telefone: (98) 3471-2173
Cep: 65.500-000 Chapadinha - Maranhão

PORTARIA N° 048/2015 – GP.PMG

Em: 02 de janeiro de 2015.

A PRESIDENTE DA CÂMARA MUNICIPAL DE CHAPADINHA, no uso de suas atribuições legais e de conformidade com a Resolução de n° 45/2012.

RESOLVE:

788,00

I – Nomear, **Francisco das Chagas de Souza Lima**, para exercer o cargo de Operador de Áudio e Vídeo, símbolo DAI I, da Câmara Municipal de Chapadinha.

II – Esta Portaria entrará em vigor a partir desta data, revogadas as disposições em contrário.

Dê-se ciência e cumpra-se

GABINETE DA PRESIDENTE DA CÂMARA MUNICIPAL DE CHAPADINHA, ESTADO DO MARANHÃO, EM 02 DE JANEIRO DE 2015.

CÂMARA MUNICIPAL DE CHAPADINHA-MA

Márcia de Jesus Gomes Rocha
Presidente

Márcia de Jesus Gomes Rocha
Presidente da Câmara

788,00

Caric

AG. 1773-6
CT. 24399-X

REPUBLICA FEDERATIVA DO BRASIL
MINISTÉRIO DAS CIDADES
DEPARTAMENTO NACIONAL DE TRÁNSITO
CARTEIRA NACIONAL DE HABILITAÇÃO

FRANCISCO DAS CHAGAS DE SOUSA LIMA

RG. NACIONAL (em branco)
24827732020 2482000 00

CPF
880.498.593-25 28/04/1968

PLACA
FRANCISCO JOSÉ LIMA
WILSON DE SOUSA LIMA

SEXO
M
ESTADO CIVIL
C

DATA DE EMISSÃO
13/08/2010

VALIDADEZ
10/08/2016

VÁLIDA EM TODOS
OS TERRITÓRIOS NACIONAIS
271731552

Auto para Transporte Automotivo

FRANCISCO DAS CHAGAS DE SOUSA LIMA

CPF
880.498.593-25

DATA DE EMISSÃO
20/08/2010

Flávio Trindade Jordano
Ministro Geral - Detran/MA

00000043601
00010001300

PROIBIDO PLASTIFICAR
271731552

DETRAN - MA (MARANHÃO)

MINISTÉRIO DO TRABALHO
E EMPREGO

CARTEIRA DE TRABALHO E PREVIDÊNCIA SOCIAL

PIS/PASEP 123.85049.45-9

NÚMERO 6103807

SÉRIE 0040

UF MA

Francisco das Chagas de Souza Lima

ASSINATURA DO TITULAR



instituída pelo
do Decreto
e reformulada
aprovou a CLT
de qualquer

os os dados
tos básicos
itos perante
no para a
s benefícios
sua habilita-
ao fundo de

ntido neste
conservação
as atividade

protegê-la e
ro de sua vida
ção e validade
or e cidadão,
ro e o de seus
mbém, como

RSOS DO
BALHADOR.

TE.GOV.BR

QUALIFICAÇÃO CIVIL - BRASILEIRO



FRANCISCO DAS CHAGAS DE SOUZA LIMA

FILIAÇÃO..... FRANCISCO JOSE LIMA
NASCIMENTO..... 29/04/1988 SEXO: MASCULINO
ESTADO CIVIL..... CASADO
NATURALIDADE: CHAPADINHA - MA
DOCUMENTO..... C. I. 248877820030 06/06/2003 SSP MA
LEI Nº 9.049, DE 18 DE MAIO DE 1995
CPF..... 280.498.903-15 CNH..... 00098631358
TIT. ELEITOR: 10300671180 SEÇÃO: 0041 ZONA: 042
LOCAL/DATA DE EMISSÃO: SRTE/MA - 18/02/2014

ASSINATURA DO TITULAR

ASSINATURA DO TITULAR

Carimbo padronizado do CGC
ou matrícula no Cadastro Específico do IAPAS - CEI

06.862.267/0000-72

Claudino S.A.

Lojas de Departamentos

Av. Oliveira Roma

Centro - CEP 03 500

Chapadinha - Ma.

Agência receptora
(Carimbo Norma CSA/CIEF N° 047)

104/0028 67

22 103 190

661 - 15. Caixa

31361/0762

| | | |
|---|---|------------------------------------|
| CAIXA ECONÔMICA FEDERAL | | Código PS |
| PROGRAMA DE INTEGRAÇÃO SOCIAL | | 123.85049.45.9 |
| Documento de inscrição DIFIS | | |
| Nome do participante FRANCISCO DAS CHACAS DE SOUZA LIMA | | |
| Data de nascimento 28.08.68 | Nome da mãe NILCE DE SOUZA LIMA | |
| Domício bancário - nome do banco C.E.F. MARANHÃO | | Código Banco/Agência 904 |
| Endereço da agência AV. OTÁVIO PASSOS - 695 | | |
| Cidade CAXIAS - MA | | |

Nota Fiscal/Fatura de Energia Elétrica: SERIE Unica No 1149239
 FAT-01-20141463228795-55



Companhia Energética do Maranhão
 Alameda A, Qd SOL, nº 100, Loteamento Quitandinha,
 Altos do Calhau - São Luís - MA-CEP: 65.071-680
 Insc. Estadual: 120.515.11-3 CNPJ: 06.272.793/0001-84

Para atendimento,
 informe este número

Referência ao mês: **10/2014** Vencimento: **03/11/2014**

Unidade Consumidora: **9623132**

Dados da Unidade Consumidora

CLEONETE DE OLIVEIRA LIMA

IV EURICO DUTRA, 917 - A
 APARECIDA 65400000 CHAPADINHA - MA
 CPF: 78625808304
 Tipo Tarifa: BAIXA RENDA
 Classificação: RESIDENCIAL
 Subclasse: RESIDENCIAL BAIXA RENDA
Demonstrativo de Faturamento

Tensão Nominal(V): v
 Etap/Div/Seq: 11/008031/248
 No Medidor: 1058098637
 Fator de potência:

| Descrição | Quantidade | Preço | Valor (R\$) |
|----------------------------------|------------|----------|-------------|
| CONSUMO | 30 | 0,194333 | 5,83 |
| CONSUMO | 70 | 0,32285 | 22,60 |
| CONSUMO | 120 | 0,486583 | 58,39 |
| CONSUMO | 14 | 0,538571 | 7,54 |
| ICMS SUBVENÇÃO BAIXA RENDA | | | 4,67 |
| CPF - TERC. P.UB. P.REF. PUBLIC. | | | 22,65 |
| MULTA CORTA ANTERIOR | | | 1,28 |
| JURIS CORTA ANTERIOR | | | 0,26 |

Total a pagar: 123,53

Composição do consumo (R\$)

| Compra de Energia | Transmissão | Distribuição (CEMAR) | Encargos Setoriais | Tributos | Total (R\$) |
|-------------------|-------------|----------------------|--------------------|----------|-------------|
| 9,52 | 2,51 | 32,61 | 1,87 | 22,33 | 68,67 |

Histórico do Consumo (kWh)

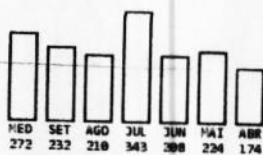

Informações de tributos

| Tributos | Base de cálculo | Alíquota (%) | Valor (R\$) |
|----------|-----------------|--------------|-------------|
| ICMS | 94,67 | 14,000 | 13,25 |
| PIS | 99,38 | 1,6541 | 1,64 |
| COFINS | 99,38 | 7,5007 | 7,46 |

Reservado ao Fisco **Período Fiscal**
 20/10/2014
 SA21.8188.5380.1285.E089.DBCC.D48F.6C5D

Informações do consumo do mês

| Nº Medidor | Leitura Anterior | Leitura Atual | Consumo | Qtd. de dias | Constante |
|------------|------------------|---------------|---------|--------------|-----------|
| 1058098637 | 10634 | 10868 | 234 | 30 | 1,00 |

Tarifa sem tributos (R\$)

Revisão de Vencimento

Competência: 09/2014
 Vencimento: 02/10/2014
 Valor: R\$ 117,69

Número do Programa Social

Indicadores de continuidade

Até a emissão desta conta não foi identificado o pagamento do(s) débito(s) acima. O não pagamento até 12/11/2014 implicará na SUSPENSÃO DO FORNECIMENTO de energia, de acordo com a Res 414 ANEEL, art 172 e Lei 9987/95, Art.6º 2º 3º, incluso no SPC/SERASA e outras medidas de cobrança. Além do(s) débito(s) citados, caso haja suspensão de energia, a religação será condicionada a quitacao das outras faturas vencidas. Caso já tenha efetuado o(s) pagamento(s), favor desconsiderar este reviso.

| | SET14 | DIC | FIC DIC |
|-------------|-------|-------|---------|
| Meta Men | 7,88 | 4,30 | 4,31 |
| Meta Tri | 15,32 | 8,71 | |
| Meta Anu | 30,65 | 17,42 | |
| Apurado Men | 0,00 | 0,00 | 0,00 |

Datas

| Emissão | Apresentação | Previsão próxima leitura: |
|------------|--------------|---------------------------|
| 17/10/2014 | 17/10/2014 | 19/11/2014 |

Conjunto: CHAPADINHA
 EUSD(R\$): 41,35

Informações para o cliente

O VALOR DE R\$ 4,67 REFERE SE A COBRANCA DA DIFERENÇA DO ICMS DA TARIFA BAIXA RENDA, CONFORME LEGISLAÇÃO VIGENTE.
 BENEF. TAR. SOCIAL R\$ 414/10 R\$ 25,78 E ISENTIO REC.TAR.EXTRA R\$ 091/01
 ATENÇÃO VOCE PODE PERDER O BENEFICIO BAIXA RENDA
 Ano Teste - Mes Outubro/14 Bandeira VERMELHA valor R\$ 0,030/kWh
 REAJUSTE TARIFARIO MEDIO DE 24,12% CONF. RES. ANEEL 1.784/2014, VIGENTE A PARTIR DE 28/08/2014
 DEBITOS: 09/2014 R\$ 117,69

Luiz Moura



Nº
68

ESTADO DO MARANHÃO
CÂMARA MUNICIPAL DE CHAPADINHA
PALÁCIO LEGISLATIVO "FRANCISCO ALMEIDA CARNEIRO"
CNPJ: 23.685.001/0001-12
PRAÇA CEL. LUIZ VIEIRA, SN
Telefone: (98) 3471-2173
Cep: 65.500-000 Chapadinha - Maranhão

PORTARIA Nº 050/2015 – GP.PMG

Em: 02 de janeiro de 2015.

A PRESIDENTE DA CÂMARA MUNICIPAL DE CHAPADINHA, no uso de suas atribuições legais e de conformidade com a Resolução de nº 45/2012.

RESOLVE:

I – Nomear, **Ana Maria Nunes VILLELA**, do cargo em Comissão de Secretário do Controle Interno, símbolo DAS- II, da Câmara Municipal de Chapadinha.

II – Esta Portaria entrará em vigor a partir desta data, revogadas as disposições em contrário.

Dê-se ciência e cumpra-se

GABINETE DA PRESIDENTE DA CÂMARA MUNICIPAL DE CHAPADINHA, ESTADO DO MARANHÃO, EM 02 DE FEVEREIRO 2015.

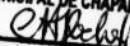
CÂMARA MUNICIPAL DE CHAPADINHA-MA

Márcia de Jesus Gomes Rocha
Presidente da Câmara

Presidente da Câmara

REPÚBLICA FEDERATIVA DO BRASIL

ESTADO DO MARANHÃO
SECRETARIA DE ESTADO DE SEGURANÇA PÚBLICA
INSTITUTO DE IDENTIFICAÇÃO

MAI982547117

POLEGAR DIREITO

Ana Maria Nunes Villela
ASSINATURA DO TITULAR

CARTEIRA DE IDENTIDADE

VALIDA EM TODO O TERRITÓRIO NACIONAL

REGISTRO GERAL 031557102006-1 DATA DE EMISSÃO 25/08/2006

NOME ANA MARIA NUNES VILLELA

FILIAÇÃO MANOEL PAULO E ROSA DO ROSARIO NUNES

NATURALIDADE RIO DE JANEIRO RJ DATA DE NASCIMENTO 19/01/1963

DOC ORIGEM CASAM. N. 074 FLS. 74 LIV. C-01

CPF 752480187-49

P-13

ASSINATURA DO DIRETOR

VIA-01

LEI N° 7.116 DE 29/08/83

REPÚBLICA FEDERATIVA DO BRASIL

TÍTULO ELEITORAL

NOME DO ELEITOR ANA MARIA NUNES VILLELA

DATA DE NASCIMENTO 19/01/1963

Nº IDENTIFICADORA 019585210345

002 0182

MUNICÍPIO DE CHAPADINHA/MA

03/05/2010

VALIDO SOMENTE COM MARCA D'AGUA JUSTIÇA ELEITORAL

REPÚBLICA FEDERATIVA DO BRASIL

POLEGAR DIREITO

Ana Maria Nunes Villela
ASSINATURA OU IMPRESSÃO DIGITAL DO ELEITOR

VALIDO SOMENTE COM MARCA D'AGUA JUSTIÇA ELEITORAL

Banco do Brasil

AG: 1773-6

C/C: 18.330x

QUALIFICAÇÃO CIVIL

Nome Ana Maria Mendes
 V. de Mello

Loc. Nasc. RJ
 Est. RJ

Filiação M. S. M. de Paula
 R. P. de R. P. de M. S. M. de Paula

Doc. n.º CC. 074 LV. BR. 01. 13. 12. 1953

ESTRANGEIROS

Chegada ao Brasil em Doc. Ident. n.º RJ

Expem. Estado RJ

Obs.

Data Emissão: 17/02/94 DRT RJ

R.º de emissão para
 Assinatura do Funcionário

ALTERAÇÕES DE IDENTIDADE
 (Com relação nome, est. civil e data nasc.)

Nome

Doc.

Nome

Doc.

Nome

Doc.

Est. Civil

Doc.

Est. Civil

Doc.

Nascimento

Doc.

Mostre ao seu novo companheiro os perigos que o cercam no trabalho.

Cada acidente é uma lição que deve ser apreciada, para evitar maiores desgraças.

Todo o acidente tem uma causa que é preciso ser pesquisada, para evitar a sua repetição.

Se você for acidentado, procure logo o socorro médico adequado. Não deixe que "entendidos" e "curiosos" concorram para o agravamento de sua lesão.

Se você não é electricista, não se meta a fazer serviços de electricidade.

Procure o socorro médico imediato, se você for vítima de um acidente, amanhã será tarde demais.

As máquinas não respeitam ninguém; mas você deve respeitá-las.

Atenda às recomendações dos Membros da CIPA e de seus mestres e chefes.

Conheça sempre as regras de segurança da seção onde você trabalha.

Conversa e discussão no trabalho predispoem a acidentes pela desatenção.

Leia e reflita sempre os ensinamentos contidos nos cartazes e avisos sobre prevenção de acidentes.

Os anéis, pulseiras, gravatas e mangas compridas não fazem parte do seu uniforme de trabalho.

Mantenha sempre as guardas protetoras das máquinas nos devidos lugares.

Pare a máquina quando tiver que consertá-la ou lubrificá-la.

Habitue-se a trabalhar protegido contra os acidentes. Use equipamentos de proteção adequados a seu serviço.

Conheça o manejo dos extintores e demais dispositivos de combate ao fogo existentes em seu local de trabalho. Você pode ter necessidade de usá-los algum dia.



MINISTÉRIO DO TRABALHO
 SECRETARIA DE POLÍTICAS DE EMPREGO E SALÁRIO
 CARTEIRA DE TRABALHO E PREVIDÊNCIA SOCIAL

Numero 91632
 Serie 1110J

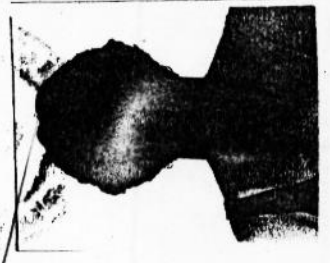

Assinatura do Portador: Ana Maria Mendes V. de Mello



CTC VILA MARIA SPM PL12

Postagem: 16/01/2015
Vencimento: 28/01/2015ANA M NUNES VILLELA
R AV GUSTAVO BARBOSA 192
CENTRO
65500-000 CHAPADINHA - MA

00404104



721319506901012000004010430160115

> Cartão
Ourocard Visa
Nº 4984 **** * 5305

Data prevista para o fechamento da próxima fatura: 11.02.2015

Vencimento
28/01/2015

Atenção:

- Em caso de pagamento inferior ao valor total, o cliente deverá arcar com as taxas e encargos apontados nesta fatura, incidentes sobre a diferença entre o valor total e o valor pago
- Caso seja efetuado exatamente o pagamento mínimo, na próxima fatura poderão ser cobrados encargos financeiros de, no máximo, R\$ 25,40. Consulte o CET no quadro Custo Efetivo Total desta fatura, item Crédito Rotativo/Saques.

| | | |
|--|--|--|
| Valor Total: R\$ 287,57 | Pagamento mínimo: R\$ 43,14 | Pagamento parcelado 24X R\$ 19,30 |
|--|--|--|

(1) Instruções para parcelamento desta fatura:

- Para parcelar esta fatura em 24 vezes (1 entrada + 23 parcelas), pague até o vencimento, de uma vez, o valor exato de R\$ 19,30 (CET 72,60% a.a.)
- Para parcelamento após o vencimento da fatura, ligue 4004-0001 ou 0800-729-0001.
- Para outros planos e detalhamento do CET, acesse bb.com.br, consulte nos caixas eletrônicos ligue 4004-0001 ou 0800-729-0001.

> Total da Fatura

| | |
|------------------------------|---------------|
| Saldo - R\$ | 287,57 |
| Saldo convertido - R\$ | 0,00 |
| Total da fatura - R\$ | 287,57 |

> Resumo em Real

| | |
|---------------------|----------|
| Saldo anterior | 438,99 |
| Pagamentos/Créditos | - 439,30 |
| Compras/Débitos | 287,88 |
| Saldo - R\$ | 287,57 |
| Saldo parcelado | 205 |
| faturas futuras | |

> Resumo em Dólar

| | |
|------------------------|--------|
| Compras/Saques | 0,00 |
| Outros débitos | 0,00 |
| Créditos | 0,00 |
| Saldo atual - US\$ | 0,00 |
| Taxa de conversão | 0,0000 |
| Saldo convertido - R\$ | 0,00 |

1. A variação cambial a crédito ou a débito entre o dólar informado na fatura e a data do vencimento/pagamento será lançada na próxima fatura, sem encargos.

2. As transações efetuadas em moeda estrangeira diferente de dólar serão convertidas às taxas de câmbio utilizadas pelas bandeiras na data de seu processamento, sendo sujeitas às tarifas de conversão, refletindo os valores cobrados pelas respectivas bandeiras.

> IOF e Encargos nesta Fatura

| | |
|---|------|
| IOF | |
| Retiradas e uso do limite de crédito rotativo | 0,89 |
| Encargos | |
| Retiradas na função crédito | 0,00 |
| Uso do limite de crédito rotativo | 0,00 |

> Limites

| | |
|--|-------|
| Total para transação à vista | 1.092 |
| Saques (incluído no total transação à vista) | 1.092 |
| Total para transações parceladas | 0 |
| Crédiário | 3.048 |

Consulte seus limites disponíveis, acesse: www.bb.com.br

> Programa Ponto pra Você

Pontuação acumulada em 12.01.2015 **3.405**

Consulte pontos a prescrever e saldo atual:
- caixas eletrônicos: outras opções > Ponto para Você/Dotz.
- Internet: Mais transações > Ponto para Você
- Central de atendimento BB: veja o número no verso desse documento.

> Encargos Financeiros

| | | |
|-------------------|------|-------|
| | 1 | 2 |
| Crédito Rotativo | 9,59 | 10,39 |
| Crédito Parcelado | 4,51 | 4,59 |
| Juros de atraso | 9,89 | 10,39 |
| Multa por atraso | 2,00 | 2,00 |

1 - Para o período % ao mês
2 - Máximos para o próximo período - % ao mês

> Tarifas

Consulte as tarifas do seu cartão na Tabela de Tarifas do Banco do Brasil, disponível em todas as agências ou acesse www.bb.com.br

> Uso no Exterior

E preciso habilitar seu Ourocard antes de utilizá-lo no exterior ou em sites hospedados fora do Brasil.

> Custo Efetivo Total (CET)

| Serviços | Taxas ao Mês (%) | Taxas ao ANO (%) | IOF Adicional (%) | IOF Diário (%) | CET ao Ano (%) |
|--|------------------|------------------|-------------------|----------------|----------------|
| Crédito Rotativo Saques ¹ | 9,59 | 200,08 | 0,38 | 0,0041 | 209,27 |
| Parcelado administradora ³ | 4,51 | 69,78 | 0,38 | 0,0041 | 71,61 |
| Pagamento de Contas (parcelado) ^{3,4} | 4,51 | 69,78 | 0,38 | 0,0041 | 71,61 |

1 - Taxas vigentes até o vencimento desta fatura, sujeito a alterações para o próximo período. Para clientes aderiram ao pacote BOMPRATODOS, a taxa de crédito do rotativo e saque Brasil será de 8,89% ao mês, CET 18% ao ano, a partir do vencimento da próxima fatura.

2 - Resultado de incidência da Taxa ao ano, IOF Adicional e IOF Diário projetado para o período de um ano.

3 - Taxas de juros sujeitas a alterações. Em caso de dúvidas, consulte a Central de Atendimento BB.

4 - Os serviços não estão disponíveis para clientes não-correntistas do Banco do Brasil.

Obs.: Tarifa de Saque: R\$ 6,50 por evento. Tarifa de Pagamento de Contas: R\$ 1,50 por evento.

Banco do Brasil S.A. - CNPJ nº 00.000.000/00001-91
SBS Qd. 01 - SIA lote 31 Ed Sede 1 - 2ºss - 70073-900 Brasília (DF)

| | | | | | |
|---|--|-----------------|---|---|--|
| BANCO DO BRASIL | | 001-9 | 00194.52101 00059.234468 70000.000664 1 000 | | |
| Local de Pagamento Pagável em qualquer banco até o vencimento | | | | Data de Vencimento 28/01/2015 | |
| Nome do Beneficiário CNPJ/CPF/Endereço Banco do Brasil S.A. - CNPJ nº 00.000.000/00001-91 - SBS Qd. 01 - SIA lote 31 Ed Sede 1 - 2ºss - 70073-900 Brasília (DF) | | | | | |
| Data do documento 13/01/2015 | | Nº do documento | | Espécie DOC. Aceite N Data processamento 13/01/2015 | |
| Nome do Beneficiário | | Espécie R\$ | | Nosso Número 00000000059234467 | |
| Uso do Banco | | Carteira 66 | | Quantidade X Valor (=) Valor Documento 287,57 | |
| Informações de responsabilidade do Beneficiário | | | | (-) Desconto / Abatimento | |
| O CAMPO VALOR DO DOCUMENTO ESTA PREENCHIDO COM O TOTAL DESTA FATURA. VOCE PODE EFETUAR PAGAMENTO DE VALOR MENOR OU PARCELAR SUA FATURA, UTILIZANDO O MESMO BOLETO. E PERMITIDO PAGAR VALORES ENTRE O MINIMO E O TOTAL INFORMADOS NESTA FATURA, NO BB.COM.BR, NOS CAIXAS ELETRONICO OU LIGUE PARA 4004-0001 OU 0800 7290001. | | | | (+*) Juros / Multa | |
| | | | | (=) Valor Pago | |
| Nome do Pagador /CPF/CNPJ/Endereço/Cidade/UF/CEP ANA M NUNES VILLELA - CPF 752.480.187.49 R AV GUSTAVO BARBOSA 192 - - CENTRO - 65500-000 - CHAPADINHA - MA | | | | | |
| Sacador / Avalista | | | | | |

11

Cef CAIXA ECONÔMICA FEDERAL
 PROGRAMA DE INTEGRAÇÃO SOCIAL
 COMPROVANTE DE INSCRIÇÃO NO
 PIS DIRIS

CÓDIGO PIS
12098358891

NOME DO EMPREGADO (PARTICIPANTE DO FUNDO)
ANA MARIA NUNES PAULO

DATA DE NASCIMENTO
19/01/63

SEXO
 MASCULINO 1 FEMININO 2

DOMICÍLIO BANCÁRIO
 NOME DO BANCO **UNIBANCO-UNIAO BCOS.BRA** CÓDIGO BANCO/AGÊNCIA **4047**

ATENÇÃO
 ENDEREÇO DO DOMICÍLIO BANCÁRIO NO VERSO.

ATENÇÃO
 SÓ É VÁLIDO COM CARIMBO PADRONIZADO DO CRC OU DO EMPREGADOR NO VERSO E COM APRESENTAÇÃO DO DOCUMENTO OFICIAL DE IDENTIFICAÇÃO.

29.450.813/0001-46

ELETROMIL LTDA;
 Av: Lobo Junior, 1235
 Penha - CEP 21020
 Rio de Janeiro - RJ

AGÊNCIA RECEPTORA
 (CARIMBO PADRONIZADO CCI)

DATA DA ENTREGA DO DOCUMENTO PREENCHIDO NA AGÊNCIA
02/06-87



74

ESTADO DO MARANHÃO
CÂMARA MUNICIPAL DE CHAPADINHA
PALÁCIO LEGISLATIVO "FRANCISCO ALMEIDA CARNEIRO"
CNPJ: 23.685.001/0001-12
PRAÇA CEL. LUIZ VIEIRA, SN
Telefone: (98) 3471-2173
Cep: 65.500-000 Chapadinha - Maranhão

PORTARIA N° 049/2015 – GP.PMG

Em: 02 de janeiro de 2015.

A PRESIDENTE DA CÂMARA MUNICIPAL DE CHAPADINHA, no uso de suas atribuições legais e de conformidade com a Resolução de n° 45/2012.

RESOLVE:

I – Nomear, **Cleuma Silva Araujo** do cargo em Comissão de Assessor da Presidência, símbolo DAS- I, da Câmara Municipal de Chapadinha.

II – Esta Portaria entrará em vigor a partir desta data, revogadas as disposições em contrário.

Dê-se ciência e cumpra-se

GABINETE DA PRESIDENTE DA CÂMARA MUNICIPAL DE CHAPADINHA, ESTADO DO MARANHÃO, EM 02 DE JANEIRO DE 2015.

CÂMARA MUNICIPAL DE CHAPADINHA - MA

Márcia de Jesus Gomes Rocha
Presidente da Câmara

REPÚBLICA FEDERATIVA DO BRASIL

P-13

ESTADO DO MARANHÃO
SECRETARIA DE SEGURANÇA PÚBLICA
INSTITUTO DE IDENTIFICAÇÃO



ASSINATURA DO TITULAR

Cleuma Silva Araujo

CARTEIRA DE IDENTIDADE



VÁLIDA EM TODO O TERRITÓRIO NACIONAL

REGISTRO GERAL 1.391.527

DATA DE EXPEDIÇÃO 09.08.1988

NOME **CLEUMA SILVA ARAUJO**

FILIAÇÃO José Arimateas Araujo
Raimunda Silva Araujo

NATURALIDADE Chapadinda-MA

DATA DE NASCIMENTO 29.07.1968

Nasc. 7534 Fls. 237 Livro 32 Cartório

DOC ORIGEM Chapadinda-MA. Exp. 17.10.1970.

ASSINATURA DO DIRETOR

Orlando Trinta Araujo

LEI Nº 7.116 DE 29/08/83

MINISTÉRIO DA FAZENDA

SECRETARIA DA RECEITA FEDERAL
CADASTRO DE PESSOAS FÍSICAS

C/C

NÚMERO DE INSCRIÇÃO NO CPF

351702393 00

NOME COMPLETO

CLEUMA SILVA ARAUJO

NASCIMENTO

29.07.68

ASSINATURA

Cleuma Silva Araujo

TERÁ VÁLIDA SOMENTE COM A APRESENTAÇÃO DE DOCUMENTO DE IDENTIDADE

VÁLIDO EM TODO O TERRITÓRIO NACIONAL

ESTE CARTÃO É O DOCUMENTO COMPROBATÓRIO DE INSCRIÇÃO NO CADASTRO DE PESSOAS FÍSICAS - DE USO OBRIGATÓRIO NOS CASOS LEGALMENTE DETERMINADOS. PARA QUALQUER ORIENTAÇÃO DE NATUREZA TRIBUTÁRIA, PROCURE A UNIDADE LOCAL DA SECRETARIA DA RECEITA FEDERAL.

CARIMBO DO AGENTE EMISSOR

[Signature]

mat. 4.410.401-4

0001/1932-0

05 / 01 / 88

BANCO DO B
Chapadinda -
01001/020.

NOME, MATRÍCULA E ASSINATURA DO FUNCIONÁRIO RESPONSÁVEL PELA EMISSÃO

APROVADO POR INSTRUÇÃO NORMATIVA DO SRF

REPÚBLICA FEDERATIVA DO BRASIL

TÍTULO ELEITORAL

NOME DO ELEITOR

CLEUMA SILVA ARAUJO

DATA DE NASCIMENTO 29/07/68

Nº INSCRIÇÃO 17074354155

ZONA 042

SEÇÃO 0038

MUNICÍPIO UF CHAPADINHA MA

DATA DE EMISSÃO 15/10/87

JUSTIÇA ELEITORAL

VÁLIDO SOMENTE COM MARCA D'ÁGUA - JUSTIÇA ELEITORAL

REPÚBLICA FEDERATIVA DO BRASIL

POLEGAR DIREITO

Cleuma Silva Araujo

ASSINATURA OU IMPRESSÃO DIGITAL DO ELEITOR

VÁLIDO SOMENTE COM MARCA D'ÁGUA - JUSTIÇA ELEITORAL



no-44

ESTADO DO MARANHÃO
CÂMARA MUNICIPAL DE CHAPADINHA
PALÁCIO LEGISLATIVO "FRANCISCO ALMEIDA CARNEIRO"
CNPJ: 23.685.001/0001-12
PRAÇA CEL. LUIZ VIEIRA, SN
Telefone: (98) 3471-2173
Cep: 65.500-000 Chapadinha - Maranhão

PORTARIA Nº 018/2015 – GP.PMG

Em: 02 de janeiro de 2015.

A PRESIDENTE DA CÂMARA MUNICIPAL DE CHAPADINHA, no uso de suas atribuições legais e de conformidade com a Resolução de nº 45/2012.

RESOLVE:

I – Nomear, **Valter Pereira Ferreira**, para exercer o cargo de Assessor Parlamentar, símbolo DAI I, da Câmara Municipal de Chapadinha.

II – Esta Portaria entrará em vigor a partir desta data, revogadas as disposições em contrário.

Dê-se ciência e cumpra-se

GABINETE DA PRESIDENTE DA CÂMARA MUNICIPAL DE CHAPADINHA, ESTADO DO MARANHÃO, EM 02 DE JANEIRO DE 2015.

Márcia de Jesus Gomes Rocha

Presidente da Câmara

Vereador - Eduardo Sá



ESTADO DO MARANHÃO
CÂMARA MUNICIPAL DE CHAPADINHA
PALÁCIO LEGISLATIVO "FRANCISCO ALMEIDA CARNEIRO"
CNPJ: 23.685.001/0001-12
PRAÇA CEL. LUIZ VIEIRA, SN
Telefone: (98) 3471-2173
Cep: 65.500-000 Chapadinha - Maranhão

PORTARIA Nº 018/2015 – GP.PMG

Em: 02 de janeiro de 2015.

A PRESIDENTE DA CÂMARA MUNICIPAL DE CHAPADINHA, no uso de suas atribuições legais e de conformidade com a Resolução de nº 45/2012.

RESOLVE:

I – Nomear, **Valter Pereira Ferreira**, para exercer o cargo de Assessor Parlamentar, símbolo DAI I, da Câmara Municipal de Chapadinha.

II – Esta Portaria entrará em vigor a partir desta data, revogadas as disposições em contrário.

Dê-se ciência e cumpra-se

GABINETE DA PRESIDENTE DA CÂMARA MUNICIPAL DE CHAPADINHA, ESTADO DO MARANHÃO, EM 02 DE JANEIRO DE 2015.

Márcia de Jesus Gomes Rocha

Presidente da Câmara



ESTADO DO MARANHÃO
CÂMARA MUNICIPAL DE CHAPADINHA
PALÁCIO LEGISLATIVO "FRANCISCO ALMEIDA CARNEIRO"
CNPJ: 23.685.001/0001-12
PRAÇA CEL. LUIZ VIEIRA, SN
Telefone: (98) 3471-2173
Cep: 65.500-000 Chapadinha - Maranhão

PORTARIA Nº 018/2015 – GP.PMG

Em: 02 de janeiro de 2015.

A PRESIDENTE DA CÂMARA MUNICIPAL DE CHAPADINHA, no uso de suas atribuições legais e de conformidade com a Resolução de nº 45/2012.

RESOLVE:

I – Nomear, **Valter Pereira Ferreira**, para exercer o cargo de Assessor Parlamentar, símbolo DAI I, da Câmara Municipal de Chapadinha.

II – Esta Portaria entrará em vigor a partir desta data, revogadas as disposições em contrário.

Dê-se ciência e cumpra-se

GABINETE DA PRESIDENTE DA CÂMARA MUNICIPAL DE CHAPADINHA, ESTADO DO MARANHÃO, EM 02 DE JANEIRO DE 2015.

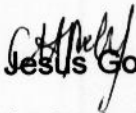
Márcia de Jesus Gomes Rocha
Presidente da Câmara

Você também está obrigado a usá-los, para prevenir acidentes e evitar as doenças profissionais.

Mostre ao seu novo companheiro os perigos que o cercam no trabalho.

Cada acidente é uma lição que deve ser apreciada, para evitar maiores desgraças.

Todo o acidente tem uma causa que é preciso ser pesquisada, para evitar a sua repetição.

Se você for acidentado, procure logo o socorro médico adequado. Não deixe que "entendidos" e "curiosos" concorram para o agravamento de sua lesão.

Se você não é electricista, não se meta a fazer serviços de electricidade.

Procure o socorro médico imediato, se você for vítima de um acidente, amanhã será tarde demais.

As máquinas não respeitam ninguém; mas você deve respeitá-las.

Atenda às recomendações dos Membros da CIPA e de seus mestres e chefes.

Conheça sempre as regras de segurança da seção onde você trabalha.

Conversa e discussão no trabalho predispõem a acidentes pela desatenção.

Leia e reflita sempre os ensinamentos contidos nos cartazes e avisos sobre prevenção de acidentes.

Os anéis, pulseiras, gravatas e mangas compridas não fazem parte do seu uniforme de trabalho.

Mantenha sempre as guardas protetoras das máquinas nos devidos lugares.

Pare a máquina quando tiver que consertá-la ou lubrificá-la.

Habitue-se a trabalhar protegido contra os acidentes.

Use equipamentos de proteção adequados a seu serviço.

Conheça o manejo dos extintores e demais dispositivos de combate ao fogo existentes em seu local de trabalho. Você pode ter necessidade de usá-los algum dia.

MINISTÉRIO DO TRABALHO E EMPREGO
CARTEIRA DE TRABALHO E PREVIDÊNCIA SOCIAL



Número 068046 0017 MA Série



Valter Pereira Serrina
ASSINATURA DO PORTADOR

Assessor do Senador Eduardo de Sá

AG: 1773-6
C/C 17309-6

PROIBIDO PLASTIFICAR

| | |
|---|--------------------------------------|
| VALIDA EM TODO O TERRITÓRIO NACIONAL | |
| REGISTRO GERAL | 000080572497-4 |
| DATA DE EXPIRAÇÃO | 23/11/2012 |
| NOME: VALTER PEREIRA FERREIRA | |
| FILIAÇÃO: SALVINHO FERREIRA E FRANCISCA PEREIRA | |
| NATURALIDADE | SAO LUIS - MA |
| DOC. ORIGEM | NASC. N. 23.949 FLS. 211 V LIV. 22 A |
| DATA DE NASCIMENTO | 06/02/1982 |
| CPF | 009943193-98 |
| SAO LUIS MA | P-242 |
| ASSINATURA DO DIRETOR | |
| LEI Nº 7.116 DE 20/09/83 | |
| VIA-02 | |

REPUBLICA FEDERATIVA DO BRASIL

ESTADO DO MARANHÃO
SECRETARIA DE ESTADO DE SEGURANÇA PÚBLICA
DELEGACIA GERAL DE POLÍCIA CIVIL
INSTITUTO DE IDENTIFICAÇÃO



CARTEIRA DE IDENTIDADE

ASSINATURA DO TITULAR

VALTER PEREIRA FERREIRA

MARCADINHA

111002381411

ASSINATURA OU IMPRESSÃO DIGITAL DO ELEITOR

VALTER PEREIRA FERREIRA

POLEGAR DIREITO

TÍTULO ELEITORAL

NOME DO ELEITOR: VALTER PEREIRA FERREIRA

DATA DE NASCIMENTO: 06/02/1982

DESCRIÇÃO DO TÍTULO: 0445 5884 1104

MUNICÍPIO / UF: CHAPADINHA/MA

ZONA: 042

SEÇÃO: 0041

DATA DE EMISSÃO: 28/07/2004

EUGENIO DE FREYREDO NEVES
Presidente do Conselho Municipal Eleitoral

Cartão de uso pessoal e intransferível
deve ser usado junto com um documento de identidade.

Emissão

CORREIOS

MINISTÉRIO DA FAZENDA
Secretaria da Receita Federal

CPF

009 943 193-98

VALTER PEREIRA FERREIRA



MINISTÉRIO DO EXÉRCITO
 DIRETORIA DE SERVIÇO MILITAR
**CERTIFICADO DE DISPENSA
 DE INCORPORAÇÃO**

27 CSM
 RA 27-110-367776-8

VIA MUNICIPAL
 MILITAR FERREIRA FERREIRA

EM CASO DE CONVOCAÇÃO DEVE APRESENTAR-SE IMEDIATAMENTE

FILIAÇÃO
 PAI: SALVINHO FERREIRA
 MÃE: FRANCISCA PEREIRA

DATA NASC: 06FEV82 NATURALIDADE: SAO LUIS

29/06/2001
 DISPENSADO DO SERVIÇO MILITAR, ESPECIAL EM
 POR TER SIDO INCLUIDO NO EXCESSO DO CONTINGENTE

 CHEFE

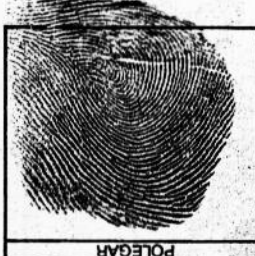
 POLEGAR

Walter Camilo Serrinha
 DISPENSADO



Companhia Energética do Maranhão
Alameda A, Quadra SQS, nº 100, Loteamento Quintandinha
Altos do Calhau - São Luís/MA - CEP: 65.071-680
INSC. EST. 120.515.11-3 - CNPJ: 06.272.793/0001-84

A Tarifa Social de Energia Elétrica - TSEE foi criada pela Lei n. 10.438, de 26 de abril de 2002
Nota Fiscal / Fatura de Energia Elétrica - Série Única Nº 001.869.733
Fat Nº 01-2012982968716-95

COMPETÊNCIA
06/2012

EMIÇÃO
28/06/2012

APRESENTAÇÃO
09/07/2012

VENCIMENTO
16/07/2012

VALOR ATÉ O VENCIMENTO
R\$ 52,74

DADOS DO CLIENTE

VALTER PEREIRA FERREIRA

R. CELINA ARAUJO, 8

LOTE 08

AREAL

00994319398

CHAPADINHA

65500 - 000

DADOS DA UNIDADE CONSUMIDORA

Classificação: RESIDENCIAL-MONOFASICO

Tipo de Tarifa: BAIXA RENDA

HISTÓRICO DO CONSUMO EM kWh

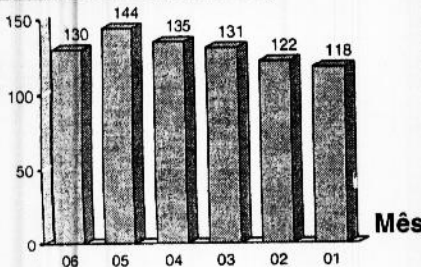

VALOR DA TARIFA SEM TRIBUTOS

Res. ANEEL 1.194/2011

| | |
|----|----------|
| 30 | 0,149190 |
| 50 | 0,255730 |
| 20 | 0,255730 |
| 30 | 0,383600 |

PROGRAMA SOCIAL CADASTRADO
NR 16851329086

Preço = Tarifa + Tributos

DEMONSTRATIVO DO FATURAMENTO

| Descrição | Quantidade | Preço | Valor (R\$) |
|-----------|------------|----------|-------------|
| CONSUMO | 30 | 0,193000 | 5,79 |
| CONSUMO | 50 | 0,328600 | 16,33 |
| CONSUMO | 20 | 0,328600 | 6,52 |
| CONSUMO | 30 | 0,486333 | 14,59 |

| | |
|-------------------------------------|-------|
| JUROS CONTA ANTERIOR | 1,26 |
| MULTA CONTA ANTERIOR | 1,02 |
| CIP-ILUM PUB PREF MUNIC | 5,50 |
| BONUS ITAIPU ART.21 LEI 10.438/2002 | -2,46 |
| ICMS SUBVENCAO BX RENDA | 4,19 |

REAVISO DE VENCIMENTO

Você possui contas em atraso.
Confira sua situação abaixo.

R\$ 52,74

DEMONSTRATIVO DO CONSUMO DESTA FATURA

| Nº do Medidor | Atual | | Anterior | | Constante | Consumo |
|---------------|------------|---------|------------|---------|-----------|---------|
| | Data | Leitura | Data | Leitura | | |
| 1058097433 | 28/06/2012 | 1824 | 28/05/2012 | 1694 | 1 | 130 |

Fator de Potência:

LEITURA PREVISTA PARA: 27/07/2012

COMPOSIÇÃO DO CONSUMO

Res. 166/2005 - Abertura Tarifária

| | |
|--------------------|-------|
| DISTRIBUICAO | 17,82 |
| ENC. SETORIAIS | 2,08 |
| ENERGIA | 11,84 |
| TRANSMISSAO | 2,12 |
| TRIBUTOS | 9,37 |
| Soma Demonstrativo | 43,23 |

INFORMAÇÕES DE TRIBUTOS

| Tributos | Base de Cálculo (R\$) | Alíquota (%) | Valor (R\$) |
|----------|-----------------------|--------------|-------------|
| ICMS | 43,23 | 14,00% | 6,04 |
| PIS | 47,44 | 1,25085% | 0,60 |
| COFINS | 47,44 | 5,78196% | 2,73 |

RESERVADO AO FISCO PERÍODO FISCAL: 28/06/2012
E945.B366.80E4.2A68.947C.B996.9C4C.B3AB

REAVISO DE VENCIMENTO

Até a emissão desta conta não foi registrado o pagamento do(s) débito(s) ao lado, que deve(m) ser pago(s), no prazo máximo de 15 dias da apresentação deste reaviso.

O não pagamento até 25/07/2012 implicará na suspensão do fornecimento de energia de acordo com o que estabelece a Resolução 414 da ANEEL, art.172 e Lei 8987/95.

Caso já tenha efetuado o(s) pagamento(s), favor entrar em contato com a Agência de Atendimento CEMAR.

Débitos Anteriores:
MÊS/ANO VALOR
05/2012 75,91

DEBITOS: 03/2012 R\$ 54,61 04/2012 R\$ 61,69 05/2012 R\$ 75,91

O valor de R\$ 4,19 refere-se a cobrança da diferença do ICMS da tarifa baixa renda, conforme legislação vigente.

DICRI - DURAÇÃO DE INTERRUÇÃO INDIVIDUAL EM DIAS CRÍTICOS (LIMITE)

| Tensão Contratada | Área | Tempo Limite em horas |
|-------------------|--------------|-----------------------|
| Mais que 13kV | Urbana/Rural | 1,5 |
| Entre 13kV e 69kV | Urbana | 9,77 |
| Entre 13kV e 69kV | Rural | 32,21 |
| Inferior a 13kV | Urbana | 13,23 |
| Inferior a 13kV | Rural | 16,60 |

INDICADORES DE CONTINUIDADE DO FORNECIMENTO DE ENERGIA

DIC - Duração de Interrupção Individual (horas) **0,86**
FIC - Frequência de Interrupção Individual (vezes) **2,00**
DMIC - Duração Máxima de Interrupção Contínua (horas) **0,55**
EUSD - (R\$) **29,03**

APURADO CEMAR

0,86
2,00
0,55
29,03

LIMITE MENSAL | TRIMESTRAL | ANUAL

8,85 | 17,70 | 35,40
5,30 | 10,61 | 21,23
4,82

INDICADORES DE CONFORMIDADE DOS NÍVEIS DE TENSÃO

Tensão Nominal: 220
Tensão Contratada: 201
Limite Mínimo Adequado: 231
Limite Máximo Adequado:

O consumidor tem o direito de receber uma compensação quando ocorrer violação dos padrões de continuidade individuais relativos à unidade consumidora de sua responsabilidade.

Nome
VALTEC

CHAPADINHA

Período de Referência da Apuração dos Indicadores **05/2012**

Nome do conjunto local a que pertence a Unidade Consumidora:
É direito de cliente solicitar à CEMAR os valores apurados do DIC, FIC, DMIC e DICRI a qualquer tempo.



EMISSION: 28/12/2012 APRES.: 07/01/2013 NOTA FISCAL/CONTA DE ENERGIA ELÉTRICA - SÉRIE ÚNICA 000.001.968.859 FAT-01-20121069045880-80 REFERÊNCIA: 12/2012

VALTER PEREIRA FERREIRA

CPF 00994319398
R. Celina Araujo, 8 - Lote 08
Areal - Chapadinha - MA - 65500-000
Classificação Residencial / Monofásico
Tensão nominal ou contratada (V): 220 Limites adequados de tensão (V): 201 a 231
Grupo de Tensão: B Tipo de Tarifa: Baixa Renda

**Seu número
Unidade Consumidora
38903411**

Acesse nosso serviço online:
116

Ou ligue gratuitamente para:
116

**Vencimento
14/01/2013**

**Consumo
158 kWh**

**Valor até o vencimento
R\$ 78,22**

DADOS DA MEDIÇÃO

Equipamento: MD 1058097433
Unidade de medida: kWh
Origem da leitura atual: LIDA
Data da leitura anterior: 26/11/2012
Data da leitura atual: 27/12/2012
Data da próxima leitura: 24/01/2013
Número de dias faturados: 31
Leitura atual: 2398
Leitura anterior: 2240
Constante de faturamento: 1,00
Consumo medido no mês: 158
Consumo faturado no mês: 158
Fator de potência:

HISTÓRICO DE CONSUMO DE ENERGIA ELÉTRICA - kWh

| | | | | | | | | | | | |
|--------|--------|--------|--------|--------|--------|--------|--------|--------|--------|--------|--------|
| Dez/11 | Jan/12 | Fev/12 | Mar/12 | Abr/12 | Mai/12 | Jun/12 | Jul/12 | Ago/12 | Set/12 | Out/12 | Nov/12 |
| 135 | 118 | 122 | 131 | 135 | 144 | 130 | 46 | 30 | 64 | 146 | 159 |

Mensagens

DEBITOS: 10/2012 R\$ 30,54 11/2012 R\$ 77,80
ESTA UNIDADE CONSUMIDORA ESTA SUJEITA A SUSPENSAO DE FORNECIMENTO
O valor de R\$ 4,42 refere-se à cobrança da diferença do ICMS da tarifa
baixa renda, conforme legislação vigente.
BENEF. TAR. SOCIAL RES 414/10 R\$ 25,04 E ISENTO REC.TAR.EXTRA RES 091/01

A Tarifa Social de Energia Eletrica - TSEE foi criada pela Lei n. 10.438, de 26 de abril de 2002

| LANÇAMENTOS DESCRIÇÃO | QTDE-REF. FATURADA | TARIFA | VALOR (R\$) |
|--------------------------|-----------------------|----------|-------------|
| CONSUMO | 30 | 0,196333 | 5,89 |
| CONSUMO | 70 | 0,332285 | 23,26 |
| CONSUMO | 58 | 0,495000 | 28,71 |
| JUROS CONTA ANTERIOR | | | 0,86 |
| MULTA CONTA ANTERIOR | | | 1,03 |
| CIP-ILUM PUB PREF MUNIC | | | 14,05 |
| ICMS SUBVENCAO BX RENDA | | | 4,42 |

RECOMPOSICAO TARIF.EXTRAORD
BENEF.TAR.SOCIAL

ISENTO
25,04

NOTIFICAÇÃO DE SUSPENSÃO DE FORNECIMENTO

Até a presente data não registramos o pagamento da(s) seguinte(s) fatura(s):

| Referência | Valor R\$ | Vencimento | Referência | Valor R\$ | Vencimento |
|------------|-----------|------------|------------|-----------|------------|
| 11/2012 | 77,80 | 11/12/2012 | | | |

O não pagamento até 22/01/2013 implicará na SUSPENSÃO DO FORNECIMENTO de energia de acordo com o que estabelece a Resolução 456 da ANEEL, art 91 e Lei 8987/95. Caso já tenha efetuado o(s) pagamento(s), favor desconsiderar este reaviso.

Composição do Preço em R\$: (Art.31 Res. 166/05)

| DISTRIBUICAO | ENC. SETORIAIS | ENERGIA | TRANSMISSAO | TRIBUTOS | Soma |
|--------------|----------------|---------|-------------|----------|-------|
| 23,63 | 2,24 | 16,81 | 2,81 | 12,37 | 57,86 |

INCIDIRÃO SOBRE A CONTA PAGA APÓS O VENCIMENTO MULTA DE 2%, JUROS DE MORA DE 0,333 % AO DIA (CONF. LEI 10.438/02) E ATUALIZAÇÃO MONETÁRIA COM BASE NO IGP-M A SEREM INCLUIDOS NA PRÓXIMA CONTA.

INFORMAÇÃO DE TRIBUTOS

| TRIBUTOS | BASE DE CÁLCULO | ALÍQUOTA | VALOR DO IMPOSTO |
|----------|-----------------|----------|------------------|
| ICMS | R\$ 57,86 | 14 % | R\$ 8,08 |
| PIS | R\$ 62,31 | 1,229 % | R\$ 0,76 |
| COFINS | R\$ 62,31 | 5,662 % | R\$ 3,53 |

Informações do pagamento de sua conta de luz:

Esta conta pode ser paga em qualquer local credenciado. Procure o mais próximo de você.
Esta fatura não pode ser paga com cheque.
Autorize o débito automático em conta corrente de sua Luz é muito mais cômodo, fácil e seguro.
Caso não efetue o pagamento de sua conta de luz, após o 15º dia do vencimento, você está sujeito a inclusão nos órgãos de proteção ao crédito SPC e SERASA.

RESERVADO AO FISCO PERÍODO FISCAL: 28/12/2012
1A1D.C1F3.F483.36B5.6E0E.17D3.50E4.8FA9

INDICADORES DE CONTINUIDADE DO FORNECIMENTO DE ENERGIA

| Conjunto: CNAPADINHA | Realizado | | Limites | | Anuais |
|---|-----------|---------|---------|-------------|--------|
| | 10/2012 | 11/2012 | Mensais | Trimestrais | |
| Período de referência da apuração: | | | | | |
| DIC - DURAÇÃO DE INTERRUPÇÃO INDIVIDUAL (%) | - | 0,00 | 8,85 | 17,70 | 35,40 |
| FIC - FREQUÊNCIA DE INTERRUPÇÃO INDIVIDUAL (%) | - | 0,00 | 5,30 | 10,61 | 21,23 |
| DMIC - DURAÇÃO MÁXIMA DE INTERRUPÇÃO INDIVIDUAL (%) | - | 0,00 | 4,82 | - | - |
| FUSO - Valor Fm. Usa Snt. Distr. (R\$) | - | 32,11 | - | - | - |

A Cemar compensa, por meio de crédito na conta de luz, eventuais violações da meta dos indicadores DIC, FIC, DMIC e DICI.
É direito do consumidor solicitar apuração dos indicadores DIC, FIC, DMIC e DICI a qualquer tempo.

Central de Atendimento ao Cliente

Atendimento para deficientes auditivos e de fala:

Agência Nacional de Energia Elétrica ANEEL

167 - Ligações gratuitas de telefones fixos e tarifada na origem para telefones celulares
Site da ANEEL: www.aneel.gov.br

Informações ao cliente:

Energia Elétrica oferece perigo. Ao mexer nas instalações elétricas, procure sempre um electricista.
É de inteira responsabilidade do cliente, a qualquer tempo, a atualização cadastral da unidade consumidora e a adequação técnica e de segurança das instalações elétricas, conforme normas expedidas pelos órgãos oficiais competentes, pela Associação Brasileira de Normas Técnicas (ABNT) ou outra entidade credenciada pelo Conselho Nacional de Metrologia, Normalização e Qualidade Industrial (CONMETRO), e das normas e padrões do concessionário postos a disposição do interessado.
As informações sobre as condições de fornecimento, tarifa, produtos, serviços prestados e tributos encontram-se à sua disposição, em nossos escritórios ou site da Aneel - www.aneel.gov.br.



Companhia Energetica Do Maranhao Cemar

A. - 65071680 - SAO LUIS
CNPJ - 06.272.793/0001-84 Insc Est.

| CEDEnte | SACADO | ETAPA/LIVRO | VENCIMENTO | | |
|----------------|--------------------------|--------------------|---------------------|------------|---------------------|
| CEMAR | VALTER PEREIRA FERREIRA | 17/008028 | 14/01/2013 | | |
| DATA DOCUMENTO | NÚMERO REFERÊNCIA | DATA PROCESSAMENTO | UNIDADE CONSUMIDORA | REFERÊNCIA | VALOR COBRADO (R\$) |
| 28/12/2012 | FAT-01-20121069045880-80 | 28/12/2012 | 38903411 | 12/2012 | 78,22 |

836200000005 782200130006 001010201216 069045880809





REGISTRO CIVIL DAS PESSOAS NATURAIS
CERTIDÃO DE NASCIMENTO

NOME:
ANNA BEATRIZ DE CARVALHO FERREIRA

MATRÍCULA:
029991 01 55 2011 1 00112 107 0100584 48

| DATA DE NASCIMENTO POR EXTENSO | DIA | MÊS | ANO |
|---|-----|-----|------|
| QUARTA-FEIRA, VINTE DE ABRIL DE DOIS MIL E ONZE | 20 | 4 | 2011 |

| HORA | MUNICÍPIO DE NASCIMENTO E UNIDADE DA FEDERAÇÃO |
|-------|--|
| 14:50 | CHAPADINHA - MA |

| MUNICÍPIO DE REGISTRO E UNIDADE DA FEDERAÇÃO | LOCAL DE NASCIMENTO | SEXO |
|--|-------------------------------------|----------|
| CHAPADINHA - MA | HOSPITAL DAS CLINICAS DE CHAPADINHA | FEMININO |

FILIAÇÃO

PAI: VALTER PEREIRA FERREIRA
 MAE: CRISTIANE RAQUEL SOUZA DE CARVALHO

AVÓS

PATERNOS: SALVINHO FERREIRA E FRANCISCA PEREIRA
 MATERNS: ANTONIO BENEDITO LOPES DE CARVALHO E CATARINA SOUZA.

| DATA DO REGISTRO POR EXTENSO | NÚMERO DA DECLARAÇÃO DE NASCIDO VIVO |
|---|--------------------------------------|
| SEGUNDA-FEIRA, VINTE E CINCO DE ABRIL DE DOIS MIL E ONZE ÀS 11:01 | 30543023593 |

OBSERVAÇÕES E AVERBAÇÕES

CARTÓRIO DO 2º OFÍCIO
 THOME VERAS DA SILVA
 CHAPADINHA - MA
 AV CEL PEDRO MATA, S/N - CHAPADINHA - MA

O conteúdo da certidão é verdadeiro. Dou fé.
 Chapadinha, 25 de abril de 2011

ANTONIO IRINEU GALVAO
 2º Ofício de Notas e Averbas
 Av. Cel. Pedro Neto N° 7
 Cap. 63.118-000 - Cx
 (98) 3571-1111

Seio de Fiscalização
 Poder Judiciário
 Tribunal de Justiça

Thome Veras da Silva
 Escrivente Substituta
 73830933 SSP - MA
 402827142.JN

nº 26



ESTADO DO MARANHÃO
CÂMARA MUNICIPAL DE CHAPADINHA
PALÁCIO LEGISLATIVO "FRANCISCO ALMEIDA CARNEIRO"
CNPJ: 23.685.001/0001-12
PRAÇA CEL. LUIZ VIEIRA, SN
Telefone: (98) 3471-2173
Cep: 65.500-000 Chapadinha - Maranhão

PORTARIA Nº 008/2015 – GP.PMG

Em: 02 de janeiro de 2015.

A PRESIDENTE DA CÂMARA MUNICIPAL DE CHAPADINHA, no uso de suas atribuições legais e de conformidade com a Resolução de nº 45/2012.

RESOLVE:

788120

I – Nomear, **José Napoleão Ximenes Neto**, do Cargo em Comissão de Assessor da Presidência, símbolo DAS - III, da Câmara Municipal de Chapadinha.

II – Esta Portaria entrará em vigor a partir desta data, revogadas as disposições em contrário.

Dê-se ciência e cumpra-se

GABINETE DA PRESIDENTE DA CÂMARA MUNICIPAL DE CHAPADINHA, ESTADO DO MARANHÃO, EM 02 DE JANEIRO DE 2015.

CÂMARA MUNICIPAL DE CHAPADINHA-MA

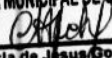
Márcia de Jesus Gomes Rocha



Presidente

Presidente da Câmara

REPUBLICA FEDERATIVA DO BRASIL

ESTADO DO MARANHÃO
SECRETARIA DE ESTADO DE SEGURANÇA PÚBLICA
INSTITUTO DE IDENTIFICAÇÃO

7.5.12.24
45.992.912.0775

APLICADA DO TITULAR

CARTEIRA DE IDENTIDADE

VALIDA EM TODO O TERRITÓRIO NACIONAL

REGISTRO GERAL: 031614402006-8 DATA DE EMISSÃO: 31/08/2006

NOME: JOSE NAPOLEAO XIMENES NETO

FILIAÇÃO: MANOEL XIMENES AGUIAR E TEREZINHA DE JESUS AGUIAR

DATA DE NASCIMENTO: 30/01/1967

MUNICÍPIO: CHAPADINHA - MA

UF: CASAM. N.1391 FLS.112 LIV.13B

CPF: 617300413-53

ASSINATURA DO DETENTOR

LEI Nº 116 DE 2006/03

REPUBLICA FEDERATIVA DO BRASIL

DIÁRIO 2005/01/15

1019

30 VIGOR

VALIDO SOMENTE COMO HABILITACAO - JUSTICA ELEITORAL

Jose Napoleao Ximenes Neto

*assessor da
Presidência
Das III*

REPUBLICA FEDERATIVA DO BRASIL

TÍTULO ELEITORAL

NOME DO ELEITOR: JOSÉ NAPOLEÃO XIMENES NETO

DATA DE NASCIMENTO: 30/01/67

REGIÃO: 53

DATA DE EMISSÃO: 18/09/80

CHAPADINHA/MA

Jose Napoleao Ximenes Neto

MINISTÉRIO DA FAZENDA
Secretaria de Receita Federal

CPF - CADASTRO DE PESSOAS FÍSICAS

Nome: JOSE NAPOLEAO XIMENES NETO

Nº de Inscrição: 617300413-53

Data de Nascimento: 30/01/67



Esta documento é o comprovante de inscrição no CADASTRO DE PESSOAS FÍSICAS - CPF, vedada a exigência por terceiros, salvo nos casos previstos na legislação vigente.

Assinatura: *Jose Napoleao Ximenes Neto*

JOSE NAPOLEAO XIMENES NETO

VÁLIDO EM TODO O TERRITÓRIO NACIONAL

Emitido em: 03/04/95



MINISTERIO DO TRABALHO E PREVIDENCIA SOCIAL
SECRETARIA NACIONAL DO TRABALHO

CARTEIRA DE TRABALHO E PREVIDENCIA SOCIAL

54930

Número Nome



João Timoneiro Neto
ASSINATURA DO PORTADOR

QUALIFICAÇÃO CIVIL

Nome *João Napoleão Timoneiro Neto*
Filiação *Paulo Adolpho Marauhinha 300567*
Maria de Lurdes Aguiar Oliveira
José de Jesus Aguiar
Doc. n.º *1.391/1.011.000.000*

ESTRANGEIROS

Chegada ao Brasil em Doc. Ident. n.º
Exp. em Estado
Obs.
Data Emissão *12.02.93* DRT *Marauhinha*
Carvalho

ANOTAÇÕES GERAIS

(Atestado médico, alteração do contrato do trabalho, registros profissionais e outras anotações autorizadas por lei)

Cadastado como beneficiário do PASEP
28/04/95 sob nº 1.704.512.995.3
Tendo conta no BANCO DO BRASIL S.A.

ANOTAÇÕES GERAIS

(Atestado médico, alteração do contrato do trabalho, registros profissionais e outras anotações autorizadas por lei)

43
de acordo
seu contrato com
Nº
Papel termossensível. Sua vida útil, de acordo com o
fabricante, é de 7 anos.

Pasep

Série Única:

Fatura N.º: 39831613/122012

CNPJ: 06.274.757/0001-50 Fone: 3471-1184

Emitida em: 10/12/2012

INSCRIÇÃO FISCAL: 12.050.537-1

caema

COMPANHIA DE SANEAMENTO AMBIENTAL DO MARANHÃO

Dados Cliente:

FRANCISCA SOUSA XIMENES CPF/CNPJ: 505.476.233-72
R DIOMEDIO VIEIRA PASSOS, NUMERO 00034 - HABITADO -
TERRAS DURAS CHAPADINHA MA 65500-000

PARA ATENDIMENTO INFORME ESTE NÚMERO:

MATRÍCULA
5008840

Inscrição: 02.201-0200-0601-0011-000

Município: CHAPADINHA

Categoria: RESIDENCIAL

Sub-Categoria: RESIDENCIAL

Área: 40

Economias: R001

Tipo de Tarifa: TARIFA CAEMA

Dados p/ Entrega: 200-000003-000000011

VENCIMENTO
30/12/2012

Dados da Medição:

Hidrômetro:

Anterior:

Atual:

Anterior: 0 Atual: 0

Consumo Medido: 0

Consumo Faturado: 10

Média: 10

Dias Consumo: 0

REFERÊNCIA

12/2012

Dados de Faturamento:

Descrição
TOTAL AGUA

Consumo 10 Tarifa (R\$) 1,33

Valor (R\$) 13,30

Historico de Consumo de água

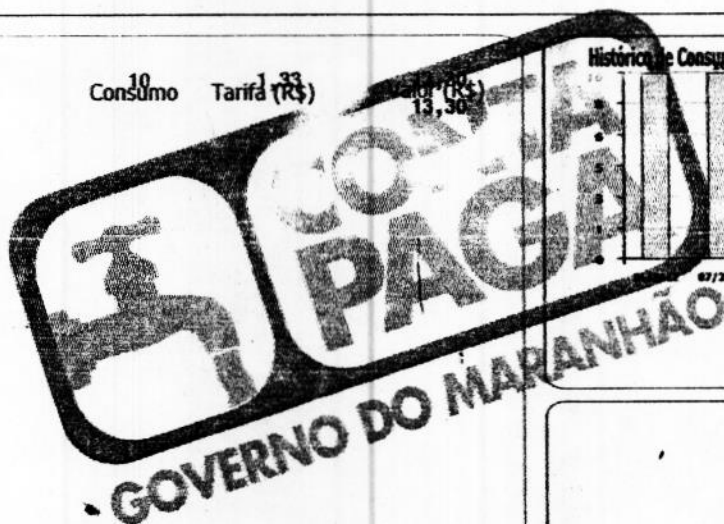

Total a Pagar
Até Vencimento

13,30

MEU CLIENTE, AO COMPRAR, VENDER OU ALUGAR QUALQUER IMÓVEL EXIJA A CERTIDÃO NEGATIVA DE DÉBITOS DA CAEMA E EVITE FUTUROS TRANSTORNOS. PARA MAIORES INFORMAÇÕES SOBRE COMO OBTER A SUA CERTIDÃO NEGATIVA DE DÉBITOS ACESSSE NOSSA LOJA VIRTUAL EM WWW.CAEMA.MA.GOV.BR OU LIGUE 0800 701 0195*

Revisão de Cobrança

Até a emissão desta fatura consta DÉBITO(S) ANTERIOR(ES), conforme quantitativo(s) abaixo. O não pagamento implicará na suspensão imediata do fornecimento de água, inscrição na SERASA, além de outras penalidades previstas em lei. Os valores abaixo estão calculados sem encargos.

DESCONSidere ESTE AVISO, CASO JÁ TENHA PAGO.

QUANTIDADES DE FATURAS: 4 VALOR DO DÉBITO: 35,80

*Zé napitina
assessor da Presidência
Das III*

REPÚBLICA FEDERATIVA DO BRASIL

ESTADO DO Maranhão

COMARCA De Anapurus

MUNICÍPIO De Anapurus

DISTRITO De Anapurus



06652093/0001-15

REGISTRO CIVIL

ANAPURUS CARTÓRIO DE OFÍCIO UNICO
MANOEL CARVALHO MONTELES
AV. PRES. MEDICI 590
C.P. - 4.500

MANOEL CARVALHO MONTELES.

Oficial do Registro Civil

CERTIDÃO DE CASAMENTO

CERTIFICO que, sob Nº 1.391. a fl. 112. do livro Nº 13-B. de Registro de Casamentos, verifiquei constar que no dia 06 de Setembro de 1990., foi realizado o casamento de JOSÉ NAPOLEÃO XIMENES NETO com FRANCISCA DA SOLIDADE SOUSA.

contraído perante a Juíza de Paz, Maria dos Anjos Vieira Monteles e as testemunhas Domingos Gomes de Sousa e Bernarda Silva de Sousa, brasileiros, casados, proprietários, residentes em Chapadinha-Ma.

ELE, nascido em Chapadinha - Maranhão. aos 30 de Janeiro do 1967.

profissão Comerciante, domiciliado em Chapadinha-Ma. e residente em Chapadinha-Ma., filho de MANOEL XIMENES AGUIAR e de TEREZINHA DE JESUS AGUIAR, brasileiros, casados, digo, ele falecida, viúva, residente em Chapadinha-Ma.

ELA, nascida em Baixão Vargem Grande- Maranhão. aos 20 de Setembro de 1964.

profissão Estudante, domiciliada em Chapadinha-Ma. e residente em Chapadinha-Ma., filha de FRANCISCO ANTONIO DA CONCEIÇÃO SOUSA e de MARIA FLORENCIA DA SOLIDADE, brasileiros, ambos falecidos.

a qual passou a assinar-se FRANCISCA SOUSA XIMENES.

Foram apresentados os documentos a que se refere o artigo 180 nº I, II e IV. do Código Civil Brasileiro.

Foi adotado o regime de Comunhão Parcial de Bens.

Observações: Casamento feito na data supra.

TABELIÃO

Manoel Carvalho Monteles
Av. Presidente Médici, 590
65.525 - Anapurus - Ma.
Ofício de Notas e Anúncios
CARTÓRIO MONTELES

CARTÓRIO MONTELES
Ofício de Notas e Anúncios
Av. Presidente Médici, 590
65.525 - Anapurus - Ma.

Manoel Carvalho Monteles
TABELIÃO

Anapurus (Ma.) 28 de Setembro de 1990.

Manoel Carvalho Monteles
TABELIÃO

←

ACCESSOR PARTIMOTA

NOVOS

02109125 - ADMIS

falta a função.

no 37



ESTADO DO MARANHÃO
CÂMARA MUNICIPAL DE CHAPADINHA
PALÁCIO LEGISLATIVO "FRANCISCO ALMEIDA CARNEIRO"
CNPJ: 23.685.001/0001-12
PRAÇA CEL. LUIZ VIEIRA, SN
Telefone: (98) 3471-2173
Cep: 65.500-000 Chapadinha - Maranhão

PORTARIA Nº 012/2015 – GP.PMG

Em: 02 de janeiro de 2015.

A PRESIDENTE DA CÂMARA MUNICIPAL DE CHAPADINHA, no uso de suas atribuições legais e de conformidade com a Resolução de nº 45/2012.

RESOLVE:

I – Nomear, **Genivaldo dos Santos**, para exercer o cargo de Assessor Parlamentar, símbolo DAI I, da Câmara Municipal de Chapadinha.

II – Esta Portaria entrará em vigor a partir desta data, revogadas as disposições em contrário.

Dê-se ciência e cumpra-se

GABINETE DA PRESIDENTE DA CÂMARA MUNICIPAL DE CHAPADINHA, ESTADO DO MARANHÃO, EM 02 DE JANEIRO DE 2015.

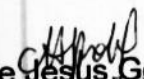
Márcia de Jesus Gomes Rocha
Presidente da Câmara

Verador - Marcelo



ESTADO DO MARANHÃO
CÂMARA MUNICIPAL DE CHAPADINHA
PALÁCIO LEGISLATIVO "FRANCISCO ALMEIDA CARNEIRO"
CNPJ: 23.685.001/0001-12
PRAÇA CEL. LUIZ VIEIRA, SN
Telefone: (98) 3471-2173
Cep: 65.500-000 Chapadinha - Maranhão

PORTARIA Nº 012/2015 – GP.PMG

Em: 02 de janeiro de 2015.

A PRESIDENTE DA CÂMARA MUNICIPAL DE CHAPADINHA, no uso de suas atribuições legais e de conformidade com a Resolução de nº 45/2012.

RESOLVE:

I – Nomear, Genivaldo dos Santos, para exercer o cargo de Assessor Parlamentar, símbolo DAI I, da Câmara Municipal de Chapadinha.

II – Esta Portaria entrará em vigor a partir desta data, revogadas as disposições em contrário.

Dê-se ciência e cumpra-se

GABINETE DA PRESIDENTE DA CÂMARA MUNICIPAL DE CHAPADINHA, ESTADO DO MARANHÃO, EM 02 DE JANEIRO DE 2015.

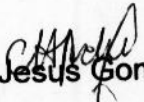
Márcia de Jesus Gomes Rocha
Presidente da Câmara

VALIDA EM TODO O TERRITÓRIO NACIONAL

REGISTRO GERAL 35952095-2 DATA DE EXPEDIÇÃO 14/08/1995

NOME
GENIVALDO DOS SANTOS

FILIAÇÃO
******* E MARIA DO LIVRAMENTO DOS SANTOS**

NATURALIDADE DATA DE NASCIMENTO
BREJO-MA 07/07/1970

DOC ORIGEM
NASC.N.26229 FLS.164 LIV.A27

CPF
*******-****

ASSINATURA DO DIRETOR
P-013 LEI Nº 116 DE 29/08/83 **UTA-01**

REPÚBLICA FEDERATIVA DO BRASIL

ESTADO DO MARANHÃO
SECRETARIA DE ESTADO DA SEGURANÇA PÚBLICA
INSTITUTO DE IDENTIFICAÇÃO **P-013**



Genivaldo dos Santos
ASSINATURA DO TITULAR

CARTEIRA DE IDENTIDADE

**CÓDIGO DE CONTROLE
896F.CE77.9B93.A203**

A autenticidade deste comprovante deverá ser confirmada na Internet, no endereço
www.receita.fazenda.gov.br

Comprovante emitido pela
Secretaria da Receita Federal do Brasil
às 17:40:24 do dia 26/06/2011 (hora e data de Brasília)
dígito verificador: 00

MINISTERIO DA FAZENDA



Receita Federal
Cadastro de Pessoas Físicas



COMPROVANTE DE INSCRIÇÃO

Número
499.571.473-15

Nome
GENIVALDO DOS SANTOS

Nascimento
07/07/1970

VÁLIDO SOMENTE COM COMPROVANTE DE IDENTIFICAÇÃO

Assessor Parlamentar - Marcelo

Ag: 1773-6

Cle: 23890-2

ENHOR MINISTRO

reira de Trabalho e Previden-
passar dos anos, assimilan-
s profundas modificações
s décadas, na composição,
o da nossa força de traba-

), pode-se afirmar que este
linda hoje conhecido como
onverteu-se num dos mais
s a disposição do trabalha-
cédula de identidade, título
ntecedentes, de boa condu-
l citar apenas algumas das

a CTSPS reflete a carreira do
ção profissional. Cabe-lhe
e cuidadosamente, porque
pectos externos essa Carrei-
antes da personalidade e da
dor, os registros internos, ha-
veis, se constituem nas me-
servação e da elevação dos
as e previdenciários.

Almir Pazzianotto Pinto



MINISTERIO DO TRABALHO
SECRETARIA DE EMPREGO E SALARIO

CARTEIRA DE TRABALHO E PREVIDENCIA SOCIAL

Série.....
40001 MA

Número.....
53394

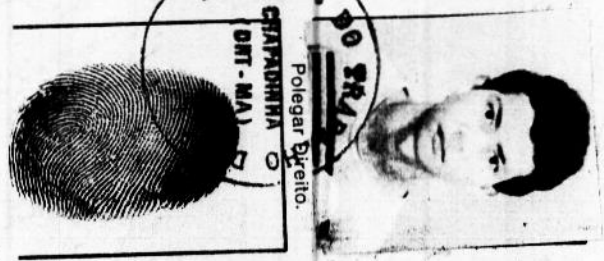

Genivaldo dos Santos
ASSINATURA DO PORTADOR

8

QUALIFICADO CIVIL

Nome.....
Genivaldo dos Santos

Loc. Nasc.....
Mina

Est.....
Mina

Filiação.....
Mina

Est. Civil.....
Solteiro

Est. Militar.....
Mina

Est. Civil.....
Mina

Est. Civil.....
Mina

Est. Civil.....
Mina

Est. Civil.....
Mina

Est. Civil.....
Mina

Est. Civil.....
Mina

Est. Civil.....
Mina

Est. Civil.....
Mina

Est. Civil.....
Mina

Est. Civil.....
Mina

Est. Civil.....
Mina

Est. Civil.....
Mina

Est. Civil.....
Mina

Est. Civil.....
Mina

Est. Civil.....
Mina

Est. Civil.....
Mina

Est. Civil.....
Mina

Est. Civil.....
Mina

Est. Civil.....
Mina

Est. Civil.....
Mina

Est. Civil.....
Mina

Est. Civil.....
Mina

ALTERACOES DE IDENTIDADE
(Com relação nome, est. civil e data nasc)

Nome.....

Doc.....

Nome.....

Doc.....

Nome.....

Doc.....

Est. Civil.....

Doc.....

Est. Civil.....

Doc.....

Nascimento.....

Doc.....

Chefe Substituto do Posto: Loo. em substituição em Chapadina

Assinatura do uncionaldo

Chapadina a Mina



MINISTERIO DA FAZENDA

Receita Federal
Cadastro de Pessoas Fisicas



COMPROVANTE DE INSCRIÇÃO



Número
499.571.473-15

Nome
GENIVALDO DOS SANTOS

Nascimento
07/07/1970

VALIDO SOMENTE COM COMPROVANTE DE IDENTIFICAÇÃO

ESTADO DO MARANHÃO
SECRETARIA DE EMPREGO E SALÁRIO
INSTITUTO DE IDENTIFICAÇÃO

Genivaldo dos Santos



TÍTULO ELEITORAL

NOME DO ELEITOR
GENIVALDO DOS SANTOS

| | | | | |
|---|--------------------------------------|------------------------------------|--------------------|----------------------|
| DATA DE NASCIMENTO 07/07/1970 | Nº INSCRIÇÃO 1778462011/80 | D.V. | ZONA 042 | SEÇÃO 0003 |
| MUNICÍPIO / UF CHAPADINHA / MA | | DATA DE EMISSÃO 03/11/97 | | |
| JUIZ ELEITORAL <i>Genivaldo dos Santos</i> | | | | |



MINISTÉRIO DO TRABALHO
SECRETARIA DE EMPREGO E SALÁRIO
Coordenadoria de Identificação e Registro Profissional

FICHA DE DECLARAÇÃO

AO PORTADOR:
GUARDAR ESTA FICHA E APRESENTÁ-LA
AO NECESSITAR DE NOVA CARTEIRA.

NOME.....*Genivaldo dos Santos*.....
Número.....**53394**.....
Série.....



POSTO L
CHAPADINHA direto
(DNT-MA)



Assinatura do portador

Genivaldo dos Santos

*assessor
Venador: Marcelo*

35952095-2
 GENIVALDO DOS SANTOS
 ***** E MARIA DO LIVRAMENTO
 DOS SANTOS
 BREJO-MA
 07/07/1970
 NASC. N. 26229 FLS. 164 LIV. 27

 P-013

8

QUALIFICAÇÃO CIVIL

Nome: Genivaldo dos Santos

Loc. Nasc.: Brejo Data: 07.07.70

Est. MA

Filiação: Maria do Livramento dos Santos

Est. Civil: solteiro Doc. N.º: 26.229

Fis.: 164 Liv. A-27 Reg. Civil: MA

Outro doc.:

Situação Militar: Doc. Cart. A. Militar

N.º: 792155 Orgão: 27.05M Est.: MA

Naturalizado Dec. N.º: _____ Em: _____

ESTRANGEIROS

Chegada ao Brasil em: _____

Doc. Ident. N.º: _____ Exp. em: _____

Estado: _____

Obs: Capacidade para

Data Emissão: 08.07.79 DRT: MA

Funcionário

ALTERAÇÕES DE IDENTIDADE
(Com relação nome, est. civil e data nasc.)

Nome: _____

Doc.: _____

Nome: _____

Doc.: _____

Nome: _____

Doc.: _____

Est. Civil: _____

Doc.: _____

Est. Civil: _____

Doc.: _____

Est. Civil: _____

Doc.: _____

Nascimento: _____

Doc.: _____

CEMAR

Companhia Energética do Maranhão
 Alameda A, Quadra SQS, nº 100, Loteamento Quitandinha
 Altos do Calhau - São Luís/MA - CEP: 65.071-680
 INSC. EST. 120.515.11-3 - CNPJ: 06.272.793/0001-84

Nota Fiscal / Fatura de Energia Elétrica - Série Única Nº
 Fat Nº 01-20121065715656-15

001.630.667

COMPETÊNCIA
12/2012

EMIÇÃO
 20/12/2012

APRESENTAÇÃO
 28/12/2012

VENCIMENTO
21/02/2013

PARA ATENDIMENTO INFORME ESTE NÚMERO

CODIGO DA SUA
 UNIDADE CONSUMIDORA - UC
9646795

VALOR ATÉ O VENCIMENTO
R\$ 115,78

DEBENTE
ISAIAS FORTES MENESES

RD MA 230, 0

SN

BOA VISTA

03103340206

CHAPADINHA

65500-000

Preço = Tarifa + Tributos

UNIDADE CONSUMIDORA

Classificação: RESIDENCIAL-TRIFASICO
 Tipo de Tarifa: CONVENCIONAL

DEMONSTRATIVO DO FATURAMENTO

| Descrição | Quantidade | Preço | Valor (R\$) |
|-----------|------------|----------|-------------|
| CONSUMO | 147 | 0,561353 | 82,96 |

CORREÇÃO MONETARIA POR ATRASO
 JUROS CONTA ANTERIOR
 MULTA CONTA ANTERIOR
 CIP-ILUM PUB PREF MUNIC

0,00
 1,96
 16,78
 14,05

HISTORICO DO CONSUMO EM kWh

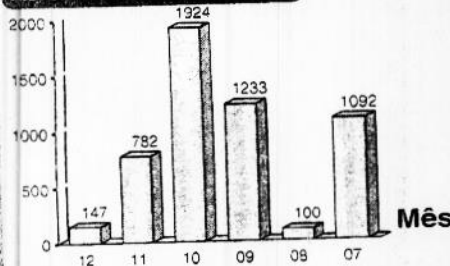

VALOR DA TARIFA SEM TRIBUTOS

RES ANEEL 1333/12
147 0,446490

DEMONSTRATIVO DO CONSUMO DESTA FATURA

| Nº do Medidor | Atual | | Anterior | | Constante | Consumo |
|---------------|------------|---------|------------|---------|-----------|---------|
| | Data | Leitura | Data | Leitura | | |
| 3055018124 | 19/12/2012 | 96367 | 20/11/2012 | 96220 | 1 | 147 |

Medidor Reativo:

Fator de Potência:

TOTAL

R\$ 115,78

LEITURA PREVISTA PARA: 18/01/2013

COMPOSIÇÃO DO CONSUMO

Res. 166/2005 - Abertura Tarifária

| | |
|--------------------|-------|
| DISTRIBUICAO | 33,20 |
| ENC. SETORIAIS | 4,87 |
| ENERGIA | 23,60 |
| TRANSMISSAO | 3,96 |
| TRIBUTOS | 17,33 |
| Soma Demonstrativo | 82,96 |

INFORMAÇÕES DE TRIBUTOS

| Tributos | Base de Cálculo (R\$) | Alíquota (%) | Valor (R\$) |
|----------|-----------------------|--------------|-------------|
| ICMS | 82,96 | 14,00% | 11,61 |
| PIS | 82,96 | 1,22921% | 1,02 |
| COFINS | 82,96 | 5,66182% | 4,70 |

RESERVADO AO FISCO

PERÍODO FISCAL: 20/12/2012

9935.B46C.64CF.574E.E18D.A19A.7A64.95FF

REAVISO DE VENCIMENTO

DICRI - DURAÇÃO DE INTERRUÇÃO INDIVIDUAL EM DIAS CRÍTICOS (LIMITE)

| Tensão Contratada | Área | Tempo Limite em horas |
|-------------------|--------------|-----------------------|
| Mayor que 50KV | Urbana/Rural | 1,5 |
| Entre 10KV e 50KV | Urbana | 2,75 |
| Entre 10KV e 50KV | Rural | 2,75 |
| Entre 1KV e 10KV | Urbana | 12,22 |
| Entre 1KV e 10KV | Rural | 19,99 |

INDICADORES DE CONTINUIDADE DO FORNECIMENTO DE ENERGIA

DIC - Duração de Interrupção Individual (horas)
 FIC - Frequência de Interrupção Individual (vezes)
 DMIC - Duração Máxima de Interrupção Contínua (horas)
 EUSD - (R\$)

APURADO CEMAR

0,00
 0,00
 0,00
 247,16

LIMITE

| MENSAL | TRIMESTRAL | ANUAL |
|--------|------------|-------|
| 8,85 | 17,70 | 35,40 |
| 5,30 | 10,61 | 21,23 |
| 4,82 | | |

INDICADORES DE CONFORMIDADE DOS NÍVEIS DE TENSÃO

Tensão Nominal: 220
 Tensão Contratada: 201
 Limite Mínimo Adequado: 231
 Limite Máximo Adequado:

O consumidor tem o direito de receber uma compensação quando ocorrer violação dos padrões de continuidade individuais relativos à unidade consumidora de sua responsabilidade.

Nome do conjunto/local a que pertence a Unidade Consumidora:

CHAPADINHA

Período de Referência da Apuração dos indicadores: 11/2012

É direito do cliente solicitar à CEMAR os valores apurados do DIC, FIC, DMIC e DICRI a qualquer tempo.

REPÚBLICA



BRASIL

REGISTRO CIVIL

ESTADO DO MARANHÃO
COMARCA DE CHAPADINHA
MUNICÍPIO DE CHAPADINHA
DISTRITO DE Chapadinha

REGISTRO CIVIL
Rua. S. Carlos
02000 - Chap.
Fones: 471.100
471.101
471.102
471.103
471.104
471.105
471.106
471.107
471.108
471.109
471.110

Irineu Vêras Salvão
Oficial Efetivo do Registro Civil

NASCIMENTO N.º 1000

CERTIFICO que, às folhas..... de livro n.º 1-27 de Registro de Nascimen-
tos, foi inscrito hoje o acento de RIVALDO DOS SANTOS

nascid o aos 07 (sete) dias de maio de 1954 às 12 horas e 20 minutos, em Teresopolis, Estado do Maranhão, do sexo masculino, com nome de
filho de Maria do Livramento dos Santos
natural de Maranhão
e de Dona
natural de

Sendo avós paternos
e Dona
e avós maternos
e Dona
Foi declarante
e serviram de testemunhas

Observações: Inscrição nos termos da Lei-4013-11-12-51 e Lei-4211-30-06-55 e publicação expedida pelo Juiz de Direito

O referido é verdade e dou fé.

Chapadinha, 14 de maio de 1954

Oficial

REGISTRO CIVIL
CHAPADINHA
MARANHÃO
1954



ESTADO DO MARANHÃO
CÂMARA MUNICIPAL DE CHAPADINHA
PALÁCIO LEGISLATIVO "FRANCISCO ALMEIDA CARNEIRO"
CNPJ: 23.685.001/0001-12
PRAÇA CEL. LUIZ VIEIRA, SN
Telefone: (98) 3471-2173
Cep: 65.500-000 Chapadinha - Maranhão

PORTARIA Nº 028/2015 – GP.PMG

Em: 02 de janeiro de 2015.

A PRESIDENTE DA CÂMARA MUNICIPAL DE CHAPADINHA, no uso de suas atribuições legais e de conformidade com a Resolução de nº 45/2012.

RESOLVE:

J. Sular

I – Nomear, **Edvan de Carvalho Souza**, para exercer o cargo de Assessor Parlamentar, símbolo DAI I, da Câmara Municipal de Chapadinha.

II – Esta Portaria entrará em vigor a partir desta data, revogadas as disposições em contrário.

Dê-se ciência e cumpra-se

GABINETE DA PRESIDENTE DA CÂMARA MUNICIPAL DE CHAPADINHA, ESTADO DO MARANHÃO, EM 02 DE JANEIRO DE 2015.

Marcia de Jesus
Márcia de Jesus Gomes Rocha
Presidente da Câmara

assessor vereador marcia



ESTADO DO MARANHÃO
CÂMARA MUNICIPAL DE CHAPADINHA
PALÁCIO LEGISLATIVO "FRANCISCO ALMEIDA CARNEIRO"
CNPJ: 23.685.001/0001-12
PRAÇA CEL. LUIZ VIEIRA, SN
Telefone: (98) 3471-2173
Cep: 65.500-000 Chapadinha - Maranhão

PORTARIA N° 028/2015 – GP.PMG

Em: 02 de janeiro de 2015.

A PRESIDENTE DA CÂMARA MUNICIPAL DE CHAPADINHA, no uso de suas atribuições legais e de conformidade com a Resolução de n° 45/2012.

RESOLVE:

I – Nomear, **Edvan de Carvalho Souza**, para exercer o cargo de Assessor Parlamentar, símbolo DAI I, da Câmara Municipal de Chapadinha.

II – Esta Portaria entrará em vigor a partir desta data, revogadas as disposições em contrário.

Dê-se ciência e cumpra-se

GABINETE DA PRESIDENTE DA CÂMARA MUNICIPAL DE CHAPADINHA, ESTADO DO MARANHÃO, EM 02 DE JANEIRO DE 2015.

Márcia de  Jesus Gomes Rocha

Presidente da Câmara

Dados Cliente:EDVAN DE CARVALHO SOUZA
AV RAIMUNDO OLIVEIRA, NUMERO 00428 - HABITADO - AREAL
CHAPADINHA MA 65500-000

CPF/CNPJ: 184.473.682-20

PARA ATENDIMENTO INFORM
ESTE NÚMERO:**MATRÍCULA**
5043166**Dados Cadastrais:**

Inscrição: 02-201-0200-0625-0083-000

Município: CHAPADINHA

Categoria: RESIDENCIAL

Sub-Categoria: RESIDENCIAL

Área: 40

Economias: R001

Tipo de Tarifa: TARIFA CAEMA

Dados p/ Entrega: 200-000027-000000083

VENCIMENTO**02/03/2013****Dados da Medição:**

DATA das Leituras

Leituras

Hidrômetro: A015616634 Anterior: 25/12/2012 Atual: 24/01/2013 Anterior: 2375 Atual: 2388
Consumo Medido: 13 Consumo Faturado: 13 Média: 18 Dias Consumo: 30**REFERÊNCIA****02/2013****Dados de Faturamento:**

| Descrição | Consumo | Tarifa (R\$) | Valor (R\$) |
|-------------------|---------|--------------|--------------|
| AGUA | 10 | 1,41 | 14,10 |
| AGUA | 3 | 2,85 | 8,55 |
| TOTAL ÁGUA | | | 22,65 |

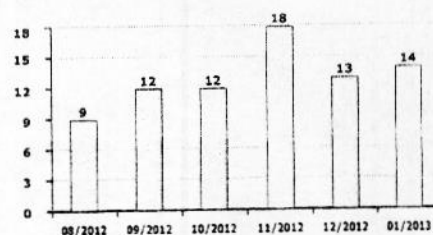
Histórico de Consumo de água

66-45

8268000000-0 22650002201-8 00504316601-5 02201370003-8

Total a Pagar
Até Vencimento**22,65****AVISO IMPORTANTE**

O não pagamento até o vencimento implicará em Multa de 2% e Juros de 0,5% a.m, além de suspensão do fornecimento de água, conforme Legislação Vigente.

Mensagem

"SR CLIENTE, AO COMPRAR, VENDER OU ALUGAR QUALQUER IMÓVEL EXIJA A CERTIDÃO NEGATIVA DE DÉBITOS DA CAEMA E EVITE FUTUROS TRANSTORNOS. PARA MAIORES INFORMAÇÕES SOBRE COMO OBTER A SUA CERTIDÃO NEGATIVA DE DÉBITOS, ACESSSE NOSSA LOJA VIRTUAL EM WWW.CAEMA.MA.GOV.BR OU LIGUE 0800 701 0195"

A CAEMA agradece a sua pontualidade.

Matrícula

5043166

Localização

02-0200-201-0625-000000083

Município

CHAPADINHA

Referência

02/2013

02/03/2013**22,65**

assinatura vencedora
maranhão

REPÚBLICA FEDERATIVA DO BRASIL

POLEGAR DIREITO

Edvan de Carvalho Souza

ASSINATURA OU IMPRESSÃO DIGITAL DO ELEITOR

VÁLIDO SOMENTE COM MARCA D'ÁGUA - JUSTIÇA ELEITORAL

REPÚBLICA FEDERATIVA DO BRASIL

TÍTULO ELEITORAL

NOME DO ELEITOR
EDVAN DE CARVALHO SOUZA

DATA DE NASCIMENTO: 12/05/1959
Nº INSCRIÇÃO: 0291 6232 1171
ZONA: 042
SEÇÃO: 0091

MUNICÍPIO / UF: CHAPADINHA/MA
DATA DE EMISSÃO: 22/07/2005

JUIZ ELEITORAL
Andréa P. Perinotto

VÁLIDO SOMENTE COM MARCA D'ÁGUA - JUSTIÇA ELEITORAL

05139456 / 0001-50

S A S I - SERVIÇOS AGRÁRIOS E SILVICULTURAIS LTDA.

Monte Dourado
CEP 68240
Almeirim - PA

AGÊNCIA RECEPTORA
33700357/0505-97

ORÇAMENTO: DADOS DE BANCOS DEBITADOS S.A.

RUA F. N. 70
CEP 68148
Monte Dourado - PA

DATA DA ENTREGA DO DOCUMENTO PREENCHIDO NA AGÊNCIA

CAIXA ECONÔMICA FEDERAL

CÓDIGO PIS: 12184424376

PROGRAMA DE INTEGRACÃO SOCIAL
COMPROVANTE DE INSCRIÇÃO NO PIS DIPIS

NOME DO EMPREGADO (PARTICIPANTE DO FUNDO): EDVAN DE CARVALHO SOUZA 12000

DATA DE NASCIMENTO: 12/05/59

SEXO: MASCULINO (1) FEMININO (2)

DOMICÍLIO BANCÁRIO: UNIBANCO-UNIAO BCDS.BRA 409/010

ATENÇÃO: SO É VÁLIDO COM CARIMBO PADRONIZADO DO CBC OU CPF DO EMPREGADOR NO VERSO E COM APRESENTAÇÃO DE UM DOCUMENTO OFICIAL DE IDENTIFICAÇÃO

VÁLIDO EM TODO O TERRITÓRIO NACIONAL

2 70.00/0409

29.09.189

IRF em Monte Dourado

MINISTÉRIO DA FAZENDA
SECRETARIA DA RECEITA FEDERAL
COORDENADORIA DO SISTEMA DE INFORMAÇÃO DE EMPREGADOS RURAIS (SIR)

Nº DE INSCRIÇÃO NO CADASTRO DE PESSOAS FÍSICAS: 184 473 682 20

NOME COMPLETO: EDVAN DE CARVALHO SOUZA

DATA DE NASCIMENTO: 12.05.1959

ASSINATURA: *Edvan de Carvalho Souza*

TERÁ VALIDADE SOMENTE COM A APRESENTAÇÃO DE UM DOCUMENTO OFICIAL DE IDENTIFICAÇÃO

REPÚBLICA FEDERATIVA DO BRASIL

ESTADO DO MARANHÃO
SECRETARIA DE ESTADO DA SEGURANÇA PÚBLICA
DELEGACIA CÍVEL DE POLÍCIA CIVIL
INSTITUTO DE IDENTIFICAÇÃO

MARANHÃO

CARTEIRA DE IDENTIDADE

VÁLIDA EM TODO O TERRITÓRIO NACIONAL

0684662010-3

EDVAN DE CARVALHO SOUZA

ANTÔNIO FERREIRA DE SOUZA E MARIA DE CARVALHO SOUZA

MA
DATA DE NASCIMENTO: 12/05/1959

N. 2759 FLS: 167 LIV. B-10

682-20

VIA-01

LEI N° 116 DE 29/08/83



MINISTÉRIO DO TRABALHO E DA PREVIDÊNCIA SOCIAL
SECRETARIA NACIONAL DO TRABALHO - SNT
CARTEIRA DE TRABALHO E PREVIDÊNCIA SOCIAL

Número 02712 Série 00001 mA

SEGUNDA VIA

Edmar de Carvalho Souza
ASSINATURA DO PORTADOR



ALTERAÇÕES DE IDENTIDADE.
(Com relação nome, est. civil e data nasc.)

QUALIFICAÇÃO CIVIL

Nome Edmar de Carvalho Souza
 Doc. Nasc. Buriti Est. Maranhão Data 12.05.59
 Filiação Luís Carlos F. Souza de Souza
Maria de Conceição Souza
 Doc. n. P.155 P. mA 665786

ESTRANGEIROS

Chegada ao Brasil em Doc. Ident. n.
 xp. em Estado

Data Emissão 05.10.93 Chapad. Ort. Maranhão

Francisco Borges de Costa
 GENTE ADMINISTRATIVA
 MAT. 184.971

Assinatura do Funcionário

Nome
 Doc.
 Nome
 Doc.
 Nome
 Doc.
 Est. Civil.....
 Doc.
 Est. Civil.....
 Doc.
 Nascimento.....
 Doc.

24/01/2013 - BANCO DO BRASIL - 10:24:25
177311375 0031
SAQUE EM CONTA CORRENTE

CLIENTE: EDVAN DE CARVALHO SOUZA
AGENCIA: 1773-6 CONTA: 5.105-5

DATA DO SAQUE 24/01/2013
NR. DOCUMENTO 177.300

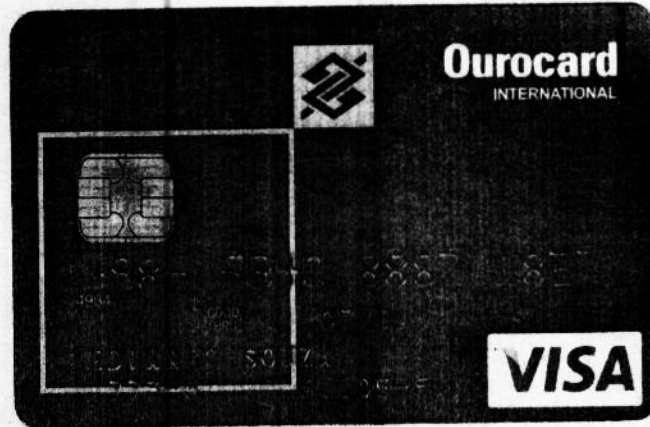



ESTADO DO MARANHÃO
CÂMARA MUNICIPAL DE CHAPADINHA
PALÁCIO LEGISLATIVO "FRANCISCO ALMEIDA CARNEIRO"
CNPJ: 23.685.001/0001-12
PRAÇA CEL. LUIZ VIEIRA, SN
Telefone – (98) 3471-2173
Cep: 65.500-000 Chapadinha - Maranhão

PORTARIA N ° 001/2015 – GP.PMG

Em: 02 de janeiro de 2015.

A PRESIDENTE DA CÂMARA MUNICIPAL DE
CHAPADINHA, no uso de suas atribuições legais e de conformidade
com a Resolução de nº 45/2012.

RESOLVE:

9145-1248

120010

I – Nomear, **Maria Vilma Cunha Almeida Silva**, do Cargo
em Comissão de Tesoureira, símbolo DAS-II, da Câmara Municipal de
Chapadinha.

II – Esta Portaria entrará em vigor a partir desta data,
revogadas as disposições em contrário.

Dê-se ciência e cumpra-se.

GABINETE DA PRESIDENTE DA CÂMARA MUNICIPAL DE CHAPADINHA,
ESTADO DO MARANHÃO, EM 02 DE JANEIRO DE 2015.

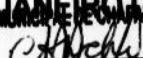
Márcia de Jesus Gomes Rocha
Presidente

Marcia de Jesus Gomes Rocha
Presidente da Câmara

REPUBLICA FEDERATIVA DO BRASIL

ESTADO DO MARANHÃO
SECRETARIA DE ESTADO DA SEGURANÇA CIDADÃ
DELEGACIA GERAL DE POLÍCIA CIVIL
INSTITUTO DE IDENTIFICAÇÃO MA1910144303



Maria Vilma Cunha Almeida Silva
ASSINATURA DO TITULAR

CARTEIRA DE IDENTIDADE

VALIDA EM TODO O TERRITÓRIO NACIONAL

REGISTRO GERAL 037589652009-8 DATA DE EXPEDIÇÃO 29/07/2009

NOME MARIA VILMA CUNHA ALMEIDA SILVA

FILIAÇÃO JOVENIANO GARRETO ALMEIDA E AMELIA CUNHA ALMEIDA

NATURALIDADE CHAPADINHA - MA DATA DE NASCIMENTO 18/10/1964

DOC. ORIGEM CASAM. N.1630 FLS.26 LIV.14 B

CPF 249787103-59
SÃO LUÍS-MA
P-238

Orlando Trinta Arduice
ASSINATURA DO DIRETOR

VIA-01
LEI N°7.116 DE 29/08/83

REPUBLICA FEDERATIVA DO BRASIL
MINISTÉRIO DAS CIDADES
DEPARTAMENTO NACIONAL DE TRANSITO
CARTEIRA NACIONAL DE HABILITAÇÃO

NOME MARIA VILMA CUNHA ALMEIDA

DOC. IDENTIFIC. / ÓRG. EMISSOR / UF 872668 SSP MA

CPF 249.787.103-59 DATA DE NASCIMENTO 18/10/1964

FILIAÇÃO JOVENIANO GARRETO ALMEIDA
IDA
AMELIA CUNHA ALMEIDA

SEXO F
COR DA PELE BRN

RF 02158001628 VIGÊNCIA 27/07/2016 17/01/2002

OPERAÇÃO A

Maria V. C. A. Silva
ASSINATURA DO PORTADOR

LOCAL SÃO LUÍS, MARANHÃO DATA DE EMISSÃO 28/07/2011

Felipe Trindade Jerônimo
Flávio Trindade Jerônimo
Diretor Geral de Registro - DETRAN-MA
03150863551
MA020706598

DETRAN - MA (MARANHÃO)

VALIDA EM TODO O TERRITÓRIO NACIONAL 412210069

PROIBIDO PLASTIFICAR 412210069

Trombeta - ag. 1773-6
e/c: 36255-7

REPÚBLICA FEDERATIVA DO BRASIL

TÍTULO ELEITORAL

NOME DO ELEITOR
MARIA VILMA CUNHA ALEMEIDA

DATA DE NASCIMENTO
18/10/64 **10290141/71** **042 003**

MUNICÍPIO / UF
CHAPADINHA **MA** **18/09/88**

Cláudio de Brito
PRESIDENTE DO TRE

VALIDO SOMENTE COM MARCA D'AGUA JUSTICA ELEITORAL

REPÚBLICA FEDERATIVA DO BRASIL

POLEGAR DIREITO

18201810101888 30M1045 20040003
18201810101888 30M1045 20040003
MARI VILMA CUNHA ALEMEIDA

Maria Vilma Cunha Almeida
ASSINATURA OU IMPRESSÃO DIGITAL DO ELEITOR

VALIDO SOMENTE COM MARCA D'AGUA JUSTICA ELEITORAL

26

CAIXA ECONÔMICA FEDERAL
PROGRAMA DE INTEGRAÇÃO SOCIAL
COMPROVANTE DE INSCRIÇÃO NO
PIS DIPIS

10816376384

NOME DO EMPREGADO (PARTICIPANTE DO FUNDO)
MARIA VILMA CUNHA ALMEIDA

DATA DE NASCIMENTO
18.10.64

SEXO
MASCULINO 1 FEMININO 2

DOMICÍLIO BANCÁRIO
NOME DO BANCO **BRASIL** CÓDIGO BANCO/AGÊNCIA **001/**

ATENÇÃO
ENDEREÇO DO DOMICÍLIO BANCÁRIO NO VERSO.

ATENÇÃO
SÓ É VÁLIDO COM CARIMBO PADRONIZADO DO CEC OU CPF DO EMPREGADOR NO VERSO E COM APRESENTAÇÃO DE UM DOCUMENTO OFICIAL DE IDENTIFICAÇÃO.

(CARIMBO PADRONIZADO CEC)
(OU CPF DO EMPREGADO)

05731682/0001-26

ENQUE ALVES TORRES

AV. JOSÉ CAETANO N.º 120
CEP 65.590

CHAPADINHA - MA

AGÊNCIA RECEPTORA
(CARIMBO PADRONIZADO CEC)

00000000/1932-1

BANCO DO BRASIL S. A.
Av. Oliveira Roma, 101
CEP 65.500

CHAPADINHA - MA

DATA DA ENTREGA DO DOCUMENTO PRESENCIAL NA AGÊNCIA



MINISTÉRIO DO TRABALHO
SECRETARIA DE EMPREGO E SALÁRIO

CARTEIRA DE TRABALHO E PREVIDÊNCIA SOCIAL

Série 30001-Ma

Série



Polegar Direito



Número 77179

Número

Maria Vilma C. Almeida
ASSINATURA DO PORTADOR

QUALIFICAÇÃO CIVIL

Nome Maria Vilma Cunha Almeida
 Loc. Nasc. Chapadinho
 Est. Ma Data 18.10.1914
 Filiação José Veniano Garbeto Almeida e Amélia Cunha Almeida
 Est. Civil solteira Doc. N° 7.701
 Fls. 107 Liv. A-25 Reg. Civil Chapadinho
 Outro doc. Cert. de nascimento
 Situação Militar: Doc. _____
 No _____ Órgão _____ Est. _____
 Naturalizado Dec. N° _____ Em _____

ESTRANGEIROS

Chegada ao Brasil em _____
 Doc. Ident. N° _____ Exp. em _____
 Estado _____
 Obs. Ampliar
 Data Emissão 04.05.83 DRT _____

Hagacy Alves Martins
Assinatura do Funcionário



ESTADO DO MARANHÃO
CÂMARA MUNICIPAL DE CHAPADINHA
PALÁCIO LEGISLATIVO "FRANCISCO ALMEIDA CARNEIRO"
CNPJ: 23.685.001/0001-12
PRAÇA CEL. LUIZ VIEIRA, SN
Telefone: (98) 3471-2173
Cep: 65.500-000 Chapadinha - Maranhão

PORTARIA Nº 025/2015 – GP.PMG

Em: 02 de janeiro de 2015.

A PRESIDENTE DA CÂMARA MUNICIPAL DE CHAPADINHA, no uso de suas atribuições legais e de conformidade com a Resolução de nº 45/2012.

RESOLVE:

I – Nomear, **Guioberto Teixeira da Costa**, para exercer o cargo de Assessor Parlamentar, símbolo DAI I, da Câmara Municipal de Chapadinha.

II – Esta Portaria entrará em vigor a partir desta data, revogadas as disposições em contrário.

Dê-se ciência e cumpra-se

GABINETE DA PRESIDENTE DA CÂMARA MUNICIPAL DE CHAPADINHA, ESTADO DO MARANHÃO, EM 02 DE JANEIRO DE 2015.

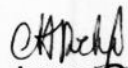
Márcia de Jesus Gomes Rocha
Presidente da Câmara

assessor
Uenador Samuel



ESTADO DO MARANHÃO
CÂMARA MUNICIPAL DE CHAPADINHA
PALÁCIO LEGISLATIVO "FRANCISCO ALMEIDA CARNEIRO"
CNPJ: 23.685.001/0001-12
PRAÇA CEL. LUIZ VIEIRA, SN
Telefone: (98) 3471-2173
Cep: 65.500-000 Chapadinha - Maranhão

PORTARIA Nº 025/2015 – GP.PMG

Em: 02 de janeiro de 2015.

A PRESIDENTE DA CÂMARA MUNICIPAL DE CHAPADINHA, no uso de suas atribuições legais e de conformidade com a Resolução de nº 45/2012.

RESOLVE:

I – Nomear, **Guioberto Teixeira da Costa**, para exercer o cargo de Assessor Parlamentar, símbolo DAI I, da Câmara Municipal de Chapadinha.

II – Esta Portaria entrará em vigor a partir desta data, revogadas as disposições em contrário.

Dê-se ciência e cumpra-se

GABINETE DA PRESIDENTE DA CÂMARA MUNICIPAL DE CHAPADINHA, ESTADO DO MARANHÃO, EM 02 DE JANEIRO DE 2015.

Márcia de Jesus Gomes Rocha
Presidente da Câmara

Intervenor ver. nome

Possef.

Ag. 17.73-6 140
Lote Lote: 24.063-X

REPUBLICA FEDERATIVA DO BRASIL

ESTADO DO MARANHÃO
SECRETARIA DE ESTADO DA SEGURANÇA CIDADÃ
DELEGACIA GERAL DE POLÍCIA CIVIL
INSTITUTO DE IDENTIFICAÇÃO MAI913893285



Guioberto Teixeira da Costa

SECRETARIA DE ESTADO DA SEGURANÇA CIDADÃ
DELEGACIA GERAL DE POLÍCIA CIVIL
INSTITUTO DE IDENTIFICAÇÃO

CARTEIRA DE IDENTIDADE

VALIDA EM TODO O TERRITÓRIO NACIONAL

REGISTRO CERAL 000075509997-4 DATA DE EXPEDIÇÃO 09/02/2009

NOME GUIOBERTO TEIXEIRA DA COSTA

FILIAÇÃO JOSE LUZIA FERREIRA DA COSTA E MARIA TEIXEIRA VIEIRA

NATALIDADE CHAPADINHA - MA DATA DE NASCIMENTO 08/09/1976

DOC. ORIGEM NASC. N.20600 FLS.200V LIV.A-19

CPF 624648923-00

SÃO LUIS-MA P-200

ASSINATURA DO DIRETOR

VIA-02

LEI N° 7.116 DE 29/08/83

POLEGAR DIREITO



ASSINATURA OU IMPRESSÃO DIGITAL DO ELEITOR



TÍTULO ELEITORAL

NOME DO ELEITOR GUIOBERTO TEIXEIRA DA COSTA

DATA DE NASCIMENTO 28/09/1976 Nº INSCRIÇÃO 0296 4443 1171 DV 042 SEÇÃO 0082

MUNICÍPIO / UF CHAPADINHA/MA DATA DE EMISSÃO 27/08/2010

JUIZ ELEITORAL

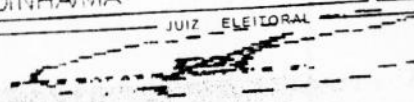

- ASS. DO VER. SAMUEL

- ENTROU NO LUGAR ESTACION DA SILVA

VA CAR 0080 - 115

ADM. 01.07.2012

~~ASS. DO VER. SAMUEL~~

MA C108179
CEF - PIS

TRABALHADOR

14:55:57 10/07/2012
PISD0100 V250309.1747

INSCRICAO: 190 36953 38 6 ATIVO
CGC: 05294848/0001-94 EMPREGADOR
STATUS : PIS/PASEP
DOMICILIO BANCARIO: - DTA VINC: 01 01 2009
ENDERECO: UF:
MUNICIPIO:

NOME: GUIOBERTO TEIXEIRA DA COSTA
DTA NASC ..: 08 09 1976 SEXO: M MAE: MARIA TEIXEIRA VIEIRA
MUNIC NASC: UF NASC: COD NAC:
CTPS: SERIE: UF: CPF ...: 624648923 - 00
IDENTIDADE: 40000000000 EMISSOR: MA TITULO : -

ENDERECO:
BAIRRO .:
MUNIC ...: UF: CEP: -

F1 SAI F2 FINANC F3 RET F4 AJUDA F5 CONSULTA F6 ALTERA F7 HIST
F8 RESOLVE PENDENCIA F9 LIMPA F10 CANC/REAT F11 ELOS
F12 CAD RETROATIVO ENTER INCLUI
P1000253 - INSCRICAO ADMINISTRADA PELO BANCO DO BRASIL.



MINISTÉRIO DO TRABALHO E EMPREGO
CARTEIRA DE TRABALHO E PREVIDÊNCIA SOCIAL

014560

00040/MA

Número Série



Guilberto Teixeira da Costa
ASSINATURA DO PORTADOR

QUALIFICAÇÃO CIVIL

Nome... *Guilberto Teixeira da Costa*
 Loc. Nasc. *Chapadão* Est. *MA* Data *08/09/1976*
 Filiação... *Jose Louze Ferreira da Costa e Maria Teixeira Vazina*
 Doc. Nº *CI-0000 75509997-4, SSP/MA exp. 09-02-2009*

ESTRANGEIROS

Chegada ao Brasil em/...../..... Doc. Ident. Nº
 Exp. em/...../..... Estado

Obs.:
 Data Emissão *25/04/2011* SRTE *Chapadão MA*

Leides Silva-Martins
Assinatura do Funcionário *Leides Silva-Martins*
Assistente/Ag. Trabalho
Tel.: 615.203



**Inscrição do Contribuinte Individual, Facultativo,
Empregado Doméstico, Segurado Especial e Auxiliar Local**

Divergência nos dados cadastrais na base do CPF/SRF

Procure uma unidade de atendimento da Receita Federal do Brasil



REPÚBLICA FEDERATIVA DO BRASIL

SECRETARIA DE ESTADO DA SEGURANÇA PÚBLICA
DEPARTAMENTO FEDERAL DE POLÍCIA
INSTITUTO DE IDENTIFICAÇÃO

MAI934563560



Guioberto Teixeira da Costa

ASSINATURA DO TITULAR

CARTEIRA DE IDENTIDADE

PROIBIDO PIASIFICAR

VALIDA EM TODO O TERRITÓRIO NACIONAL

REGISTRO GERAL 000075509997-4 DATA DE EXPEDIÇÃO 04/04/2014

NOME GUIOBERTO TEIXEIRA DA COSTA

FILIAÇÃO JOSE LUZIA FERREIRA DA COSTA E MARIA TEIXEIRA VIEIRA

NATURALIDADE CHAPADINHA - MA DATA DE NASCIMENTO 28/09/1976

DOC ORIGEM NASC. N.0020600 FLS.200 LIV.00019

CPF 624648923-00

SÃO LUIS-MA P-2

ASSINATURA DO DIRETOR

ORLANDO TRINTA AROUCHE

VIA-02

LEI Nº 116 DE 29/08/83

Central de Atendimento BB 4004 0001 (Capitais) - 0800 729 0001 (Demais localidades)

Assinatura Autorizada. Authorized Signature.

407

BANCO DO BRASIL

SAC 0800 729 0722
Ouvidoria BB 0800 729 5678
Deficiente Auditivo ou de Fala 0800 729 0088

Este cartão é emitido pelo Banco do Brasil S.A. Se encontrado, favor entregar em qualquer agência do Banco do Brasil. Este cartão é emitido pelo Banco do Brasil S.A. If found, please, return it to the nearest Banco do Brasil S.A. office.

Atendimento no exterior:
55 (11) 26 45 7920 - Ligação para o Brasil (acorde, gire o cartão)
1 308 367 1098 - Ligação para os EUA (conecte o telefone à cobrança)
1 800 396 9566 - Atendimento EUA (cartão de ligação gratuita)

PLUS

bb.com.br

IMPORTANTE

FAÇA HOJE MESMO O DESBLOQUEIO DESTE CARTÃO.

SEU ANTIGO CUIROCARD VISA ELECTRON SERÁ DESATIVADO NO MOMENTO EM QUE VOCÊ DESBLOQUEAR ESTE PLÁSTICO OU, AUTOMATICAMENTE, EM 31.10.2014.

4001 7267 0730 3132

4001

VALID THRU 09/19

GUIOBERTO T COSTA

1773-6 24.063-X

VISA ELECTRON

Nota Fiscal/Fatura de Energia Elétrica: SERIE Unica No 157066
 FAT-01-20141474918452-10



Companhia Energética do Maranhão
 Alameda A, Qd SOS, nº 100, Loteamento Quintandinha,
 Altos do Gama - São Luis - MA CEP: 65.071-680
 Insc. Estadual: 120.515.11-3 CNPJ: 06.272.793/0001-84

Para atendimento,
 informe este número.

Referente ao mês **11/2014** Vencimento **20/11/2014**

Unidade Consumidora
40888616

Dados da Unidade Consumidora

GUIOBERTO TEIXEIRA DA COSTA

R. DAS ROQUEIRAS, 10 QD B/
 RESIDENCIAL JOSE DE SOUSA GOMES (CHAPADINHA) MA
 CIP: 62464892 300 Tensão Nominal(V): 220V
 Tipo Tarifa: CONVENCIONAL Etap/1iv/Seq: 02/20/8/2/5
 Classificação: RESIDENCIAL No Medidor: 10*82824/8
 Subclasse: RESIDENCIAL HOMOGENEA Fator de potência:

Demonstrativo de Faturamento

| Descrição | Quantidade | Preço | Valor (R\$) |
|-------------------------------|------------|----------|-------------|
| CONSUMO | 166 | 0,542228 | 90,01 |
| CIP 110V. PUB. PRE. MUNIC | | | 14,05 |
| CORREÇÃO MONETARIA POR ATRASO | | | 0,03 |
| MULTA CONTA ANTERIOR | | | 2,40 |
| PARCELAMENTO 002/024 | | | 37,36 |
| JUROS CONTA ANTERIOR | | | 0,16 |

462,65

Total a pagar: 144,01

Composição do consumo (R\$)

| Compra de Energia | Transmissão | Distribuição (CEMAR) | Encargos Setoriais | Tributos | Total (R\$): |
|-------------------|-------------|----------------------|--------------------|----------|--------------|
| 33,77 | 2,24 | 31,03 | 2,35 | 20,59 | 90,01 |

Histórico do Consumo (kWh)

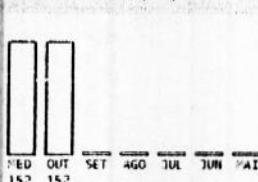

Informações de tributos

| Tributos | Base de cálculo | Alíquota (%) | Valor (R\$) |
|----------|-----------------|--------------|-------------|
| ICMS | 90,01 | 14,000 | 12,60 |
| PIS | 90,01 | 1,547 | 1,39 |
| COFINS | 90,01 | 7,500 | 6,75 |

Reservado ao Fisco Período Fiscal 06/11/2014

0E42.0388.5391.1X69.8319.8A03.9A09.C5E8

Informações do consumo do mês

| Nº Medidor | Leitura Anterior | Leitura Atual | Consumo | Qtde. de dias | Constante | Tarifa sem tributos (R\$) |
|------------|------------------|---------------|---------|---------------|-----------|---------------------------|
| 0043239425 | 1793 | 1959 | 166 | 30 | 1,400 | |
| | 06/10/2014 | 06/11/2014 | | | | |

Revisão de Vencimento

Número do Programa Social

Indicadores de continuidade

| | SET/14 | DIC | FIC DMIC |
|-------------|--------|-------|----------|
| Meta Men | 7,86 | 4,35 | 4,31 |
| Meta Tri | 16,32 | 8,71 | |
| Meta Ano | 30,85 | 17,42 | |
| Apurado Men | 0,00 | 0,00 | 0,00 |

Datas

| Emissão | Apresentação | Previsão próxima leitura: | Conjunto: CHAPADINHA |
|------------|--------------|---------------------------|----------------------|
| 09/11/2014 | 09/11/2014 | 09/12/2014 | EUSD(R\$): 7,10 |

PLANO DE CUSTEIO MÊS DE 24,17% COM RES. ANTE 1/28/2014, VIGENTE A PARTIR DE 28/08/2014
 Ano Taxa: 25% No/14 Bando de VIGÊNCIA: 15.0.030.950



Ministério da Fazenda
Secretaria da Receita Federal do Brasil
Comprovante de Situação Cadastral no CPF

Nº do CPF: 624.648.923-00

Nome da Pessoa Física: GUIOBERTO TEIXEIRA DA COSTA

Situação Cadastral: REGULAR

Digito Verificador: 00

Comprovante emitido às: **17:52:19** do dia **09/07/2012** (hora e data de Brasília).
Código de controle do comprovante: **2372.CF16.7A9F.AE0D**
A autenticidade deste comprovante deverá ser confirmada na página da
Secretaria da Receita Federal do Brasil na Internet, no endereço
www.receita.fazenda.gov.br.

Aprovado pela IN/RFB nº 1.042, de 10/06/2010.



Ourocard
international

Exclusivo uso only / Aprobado para uso

4001 7507 5000 0000

01/15

GUIOBERTO T COSTA
1773-6 24.063-X

VISA
ELECTRON

REPUBLICA FEDERATIVA DO BRASIL

ESTADO DO MARANHÃO
SECRETARIA DE ESTADO DE POLÍCIA CIVIL
DELEGACIA DE POLÍCIA DE INVESTIGAÇÃO
MANTUTIVO DE IDENTIFICAÇÃO MA913891285

Guilberto Teixeira da Costa

CARTEIRA DE IDENTIDADE

VALIDA EM TODO O TERRITÓRIO NACIONAL

REGISTRO GERAL 000075509997-4 DATA DE EMISSÃO 09/02/2009

NOME GUIOBERTO TEIXEIRA DA COSTA

PAI(M) JOSE LUZIA FERREIRA DA COSTA E MARIA TEIXEIRA VIEIRA

MUNICÍPIO CHAPADINHA - MA DATA DE NASC. 08/09/1976

NASC. N.20600 FLS.200V LIV.A-19

624648923-00 P-200

ASSINATURA DO DIRETOR

VIA-02

LEI Nº 7.116 DE 29/08/83

Central de Atendimento BB 4004 0001 (Capitais) - 0800 729 0001 (Demais localidades)

Assinatura Autorizada / Authorized Signature

972

BANCO DO BRASIL

SAC 0800 729 0722
Cuidados 0800 729 9078
Deficientes Auditivos ou de Fala 0800 729 0088

Este cartão é emitido pelo Banco do Brasil S.A.
Se encontrado, favor entregar em qualquer agência do Banco do Brasil.
If found, please return it to the nearest Banco do Brasil S.A. office.
This card is issued by Banco do Brasil S.A.

Atendimento no exterior:
55 (11) 2545 7800 - para o Brasil: 0800 729 0722
303 967 1070 - ligação para o 9119 - a partir de 18h30h - atendimento em inglês
412 31 3223 - ligação para o 9119, agenda telefônica e central de atendimento em espanhol
+ 55 0 947 4071 - atendimento em Espanhol (ligação gratuita)

PLUS

bb.com.br

Ourocard
International

4001 7857 5696 5106

01/15

GUIOBERTO T COSTA
1773-6 24.063-X

VISA
ELECTRON

Electronic use only / Apenas uso eletrônico



Companhia Energética de Maranhão - CEMAR
 Avenida Duque de Caxias, 808 - Centro - São Luís - Maranhão - Brasil
 CEP: 65071-680 - Fone: (98) 322-1111
 INSC. EST. 120.515.11-3 - CNPJ: 08.072.900/01-94
 www.cemar.ma.com.br - Caixa Postal 21

Nome Fornecedor: Fatura de Energia Elétrica - 24h - Unidade
 Matr. Nº: 01-2011771245564-80

101 838 01

COMPETÊNCIA
04/ 2011

EMISSÃO
 12/04/2011
 APRESENTAÇÃO
 25/04/2011

CÓDIGO DA SUA
 UNIDADE CONSUMIDORA - UC
9604928

GUIOBERTO TEIXEIRA DA COSTA
 AV. PRES VARGAS, 1184

02/05/2011

R\$ 0,00

CORRENTE CHAPADINHA 65500 - 000
 62464892300

Classificação: RESIDENCIAL-MONOFASICO
 Tipo de Tarifa: CONVENCIONAL

Preço = Tarifa + Tributos

DEMONSTRATIVO DO FATURAMENTO

| Descrição | Quantidade | Preço | Valor |
|-----------|------------|----------|-------|
| CONSUMO | 41 | 0,413929 | |

BENEFICIO PROG VIVA VOUZ
 CIP-ILUM PUB PREF MUNIC



HISTÓRICO DO CONSUMO EM kWh

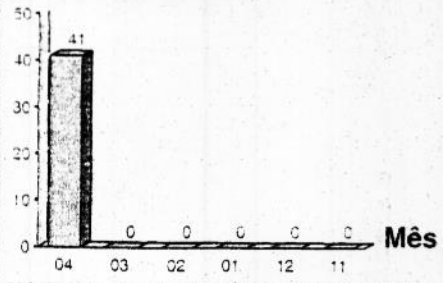

Média dos últimos 3 (três) faturamentos: 13

VALOR DA TARIFA SEM TRIBUTOS

| | |
|----|----------|
| 41 | 0,413920 |
|----|----------|

DEMONSTRATIVO DO CONSUMO DESTA FATURA

| Nº do Medidor | Atual | | Anterior | | Constante | Consumo |
|---------------|------------|---------|------------|---------|-----------|---------|
| | Data | Leitura | Data | Leitura | | |
| 1055065787 | 12/04/2011 | 8126 | 24/02/2011 | 8085 | 1 | 41 |

Medidor Reativo:

Fator de Potência:

TOTAL **RS 0,0**

COMPOSIÇÃO DO CONSUMO

Res. 166/2005 - Abertura Tarifária

| | |
|--------------------|-------|
| DISTRIBUICAO | 8,65 |
| ENC. SETORIAIS | 1,26 |
| ENERGIA | 5,97 |
| TRANSMISSAO | 1,09 |
| TRIBUTOS | 1,19 |
| Soma Demonstrativo | 18,16 |

Toda família inscrita no Cadastro Único (possua NIS) e que siga os critérios da Lei 12.212/2010 tem direito a receber o desconto da tarifa Baixa Renda

INFORMAÇÕES DE TRIBUTOS

| Base de Cálculo (R\$) | ICMS | PIS | COFINS |
|-----------------------|-------|-----------|-----------|
| 0,00 | 0,00 | 0,21 | 0,98 |
| | 0,00% | 1,175955% | 5,416519% |

RESERVADO AO FISCO PERÍODO FISCAL: 12/04/20
A7E4.EBD6.C4B1.B06C.0D34.BBB3.05B1.9B2A

CONTA PAGA - NAO RECEBER

REAVISO DE VENCIMENTO

INDIC DE CONT DO FORNEC DE ENERGIA

Período de Referência da Apuração dos Indicadores 12/2010

| | | |
|---|------|-------|
| DIC - Duração de Interrupção Individual (horas) | 0,00 | 10,04 |
| FIC - Frequência de Interrupção Individual (vezes) | 0,00 | 7,27 |
| DMIC - Duração Máxima de Interrupção Contínua (horas) | 0,77 | 12,00 |
| CM - (R\$) | 0,51 | 14,10 |
| | 0,00 | 5,33 |

APURADO CEMAR

LIMITE MENSAL | TRIMESTRAL | ANUAL

INDICADORES DE CONFORMIDADE DOS NÍVEIS DE TENSÃO

| | |
|-------------------------|-----|
| Tensão Nominal: | 220 |
| Tensão Contratada: | |
| Limite Mínimo Adequado: | 201 |
| Limite Máximo Adequado: | 231 |

Nome do conjunto/local a que pertence a Unidade Consumidora: **CHAPADINHA**
 É direito do cliente solicitar a CEMAR os valores apurados do DIC, FIC e DMIC a qualquer tempo.

O consumidor tem o direito de receber uma compensação quando ocorrer violação dos padrões de continuidade individuais relativos a unidade consumidora de sua responsabilidade.

| Nome | UC | Local/Etapa/Livro | Competência | Vencimento | Valor Cobrado(R\$) |
|-----------------------------|---------|--------------------|-------------|------------|--------------------|
| GUIOBERTO TEIXEIRA DA COSTA | 9604928 | 2320 07 008025-126 | 04/ 2011 | 02/05/2011 | 0,00 |

FATURA QUITADA - PROGRAMA VIVA



Companhia Energética do Maranhão - CEMAR
 Alameda Quadra SQS, 100, Loteamento Quitandinha
 Altos do Calhaú - CEP: 65071-68 - São Luís/MA
 INSC. EST. 120.515.11-3 - CNPJ: 06.272.793/0001-84
 www.cemar116.com.br - Cx. Postal 82

Nota Fiscal / Fatura de Energia Elétrica - Série Única Nº
 Fat Nº 01-2012959936493-2

000.848.396

COMPETÊNCIA
05/2012

EMIÇÃO
 15/05/2012

APRESENTAÇÃO
 28/05/2012

PARA ATENDIMENTO INFORMAR ESTE NÚMERO

**CÓDIGO DA SUA
 UNIDADE CONSUMIDORA - UC
 14078410**

VENCIMENTO
04/06/2012

VALOR ATÉ O VENCIMENTO
R\$ 35,44

DADOS DO CLIENTE

SERVULO MIRANDA DA SILVA
 AV PRES VARGAS, 1176

CORRENTE CHAPADINHA 65500-000
 20625090306

DADOS DA UNIDADE CONSUMIDORA

Classificação: RESIDENCIAL-MONOFASICO
 Tipo de Tarifa: BAIXA RENDA

Preço = Tarifa + Tributos

DEMONSTRATIVO DO FATURAMENTO

| Descrição | Quantidade | Preço | Valor (R\$) |
|-----------|------------|----------|-------------|
| CONSUMO | 30 | 0,188000 | 5,64 |
| CONSUMO | 50 | 0,318800 | 15,94 |
| CONSUMO | 16 | 0,318750 | 5,10 |

MULTA CONTA ANTERIOR 0,12
 CIP-ILUM PUB PREF MUNIC 5,50
 ICMS SUBVENCAO BX RENDA 3,14

TOTAL R\$ 35,44

HISTORICO DO CONSUMO EM kWh

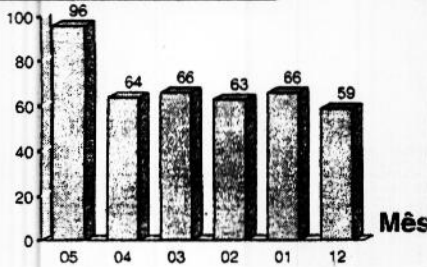

VALOR DA TARIFA SEM TRIBUTOS

Res. ANEEL 1.194/2011
 30 0,149190
 50 0,255730
 16 0,255730

PROGRAMA SOCIAL CADASTRADO
 NR 12051272486

DEMONSTRATIVO DO CONSUMO DESTA FATURA

| Nº do Medidor | Atual | | Anterior | | Constante | Consumo |
|---------------|------------|---------|------------|---------|-----------|---------|
| | Data | Leitura | Data | Leitura | | |
| 15D43818 | 15/05/2012 | 11155 | 12/04/2012 | 11059 | 1 | 96 |

Fator de Potência:

14/06/2012

COMPOSIÇÃO DO CONSUMO

Res. 166/2005 - Abertura Tarifária
 DISTRIBUICAO 11,23
 ENC. SETORIAIS 1,31
 ENERGIA 7,47
 TRANSMISSAO 1,33
 TRIBUTOS 5,34
 Soma Demonstrativo 26,68

INFORMAÇÕES DE TRIBUTOS

| Tributos | Base de Cálculo (R\$) | Alíquota (%) | Valor (R\$) |
|----------|-----------------------|--------------|-------------|
| ICMS | 26,68 | 12,00% | 3,19 |
| PIS | 29,86 | 1,29438% | 0,38 |
| COFINS | 29,86 | 5,96189% | 1,77 |

RESERVADO AO FISCO PERÍODO FISCAL: 15/05/2012
 3E7A.CE02.13A9.5527.220C.B278.C397.BEB5

REVISÃO DE VENCIMENTO

O valor de R\$ 3,14 refere-se a cobrança da diferença do ICMS da tarifa baixa renda, conforme legislação vigente.

INDIC DE CONT DO FORNEC DE ENERGIA

APURADO
 CEMAR

LIMITE
 SEMESTRAL ANUAL

| Período de Referência da Apuração dos Indicadores | 03/2012 | 8,85 | 17,70 | 35,40 |
|---|---------|------|-------|-------|
| DIC - Duração de Interrupção Individual (horas) | 1,25 | 5,30 | 10,61 | 21,23 |
| FIC - Frequência de Interrupção Individual (vezes) | 1,00 | 4,82 | | |
| DMIC - Duração Máxima de Interrupção Contínua (horas) | 1,25 | | | |
| CM - (R\$) | 10,12 | | | |

Nome do conjunto/local a que pertence a Unidade Consumidora: CHAPADINHA
 É direito do cliente solicitar a CEMAR os valores apurados do DIC, FIC e DMIC a qualquer tempo.

INDICADORES DE CONFORMIDADE DOS NÍVEIS DE TENSÃO

Tensão Nominal: 220
 Tensão Contratada: 201
 Limite Mínimo Adequado: 231
 Limite Máximo Adequado:

O consumidor tem o direito de receber uma compensação quando ocorrer violação dos padrões de continuidade individuais relativos à unidade consumidora de sua responsabilidade.

telefone: 91931449

57



ESTADO DO MARANHÃO
CÂMARA MUNICIPAL DE CHAPADINHA
PALÁCIO LEGISLATIVO "FRANCISCO ALMEIDA CARNEIRO"
CNPJ: 23.685.001/0001-12
PRAÇA CEL. LUIZ VIEIRA, SN
Telefone: (98) 3471-2173
Cep: 65.500-000 Chapadinha - Maranhão

PORTARIA Nº 031/2015 – GP.PMG

Em: 02 de janeiro de 2015.

A PRESIDENTE DA CÂMARA MUNICIPAL DE CHAPADINHA, no uso de suas atribuições legais e de conformidade com a Resolução de nº 45/2012.

J. Suler

RESOLVE:

I – Nomear, **Juvenal Neres de Sousa**, para exercer o cargo de Assessor Parlamentar, símbolo DAI I, da Câmara Municipal de Chapadinha.

II – Esta Portaria entrará em vigor a partir desta data, revogadas as disposições em contrário.

Dê-se ciência e cumpra-se

GABINETE DA PRESIDENTE DA CÂMARA MUNICIPAL DE CHAPADINHA, ESTADO DO MARANHÃO, EM 02 DE JANEIRO DE 2015.

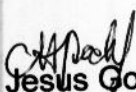
Márcia de Jesus Gomes Rocha
Presidente da Câmara

Assessor Vereador - Eduardo Braga



ESTADO DO MARANHÃO
CÂMARA MUNICIPAL DE CHAPADINHA
PALÁCIO LEGISLATIVO "FRANCISCO ALMEIDA CARNEIRO"
CNPJ: 23.685.001/0001-12
PRAÇA CEL. LUIZ VIEIRA, SN
Telefone: (98) 3471-2173
Cep: 65.500-000 Chapadinho - Maranhão

PORTARIA Nº 031/2015 – GP.PMG

Em: 02 de janeiro de 2015.

A PRESIDENTE DA CÂMARA MUNICIPAL DE CHAPADINHA, no uso de suas atribuições legais e de conformidade com a Resolução de nº 45/2012.

RESOLVE:

I – Nomear, **Juvenal Neres de Sousa**, para exercer o cargo de Assessor Parlamentar, símbolo DAI I, da Câmara Municipal de Chapadinho.

II – Esta Portaria entrará em vigor a partir desta data, revogadas as disposições em contrário.

Dê-se ciência e cumpra-se

GABINETE DA PRESIDENTE DA CÂMARA MUNICIPAL DE CHAPADINHA, ESTADO DO MARANHÃO, EM 02 DE JANEIRO DE 2015.

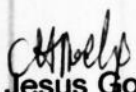
Márcia de Jesus Gomes Rocha
Presidente da Câmara



REPUBLICA FEDERATIVA DO BRASIL

ESTADO DO MARANHÃO

SECRETARIA DE ESTADO DA JUSTIÇA E SEGURANÇA PÚBLICA

INSTITUTO DE IDENTIFICACAO

POLEGAR DIREITO

[Handwritten signature]

CARTEIRA DE IDENTIFICACAO

Portrait photo

Fingerprint

The back of the card contains a portrait photograph at the top and a fingerprint impression of the right thumb below it. The text on the left side identifies the issuing authority as the Federal Republic of Brazil, specifically the State of Maranhão, under the Secretariat of State for Justice and Public Security, and the Institute of Identification. A handwritten signature is visible on the right side of the card. The bottom right corner is labeled 'CARTEIRA DE IDENTIFICACAO'.

VALIDA EM TODO O TERRITÓRIO NACIONAL

96638697-5

DATA DE EMISSÃO 16/09/1997

JUVENAL NERES DE SOUSA

RAIMUNDO CHAVES DE SOUSA E MARIA ANA NERES DE SOUSA

COMPANHIA-NA

DATA DE EXPIRAÇÃO 27/09/1998

NUM. N. 7932 FLS. 86 L. 10.33

001

VF-91



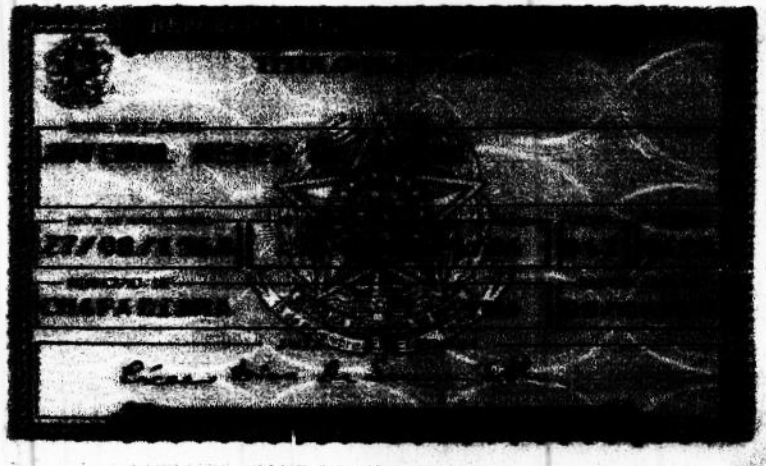
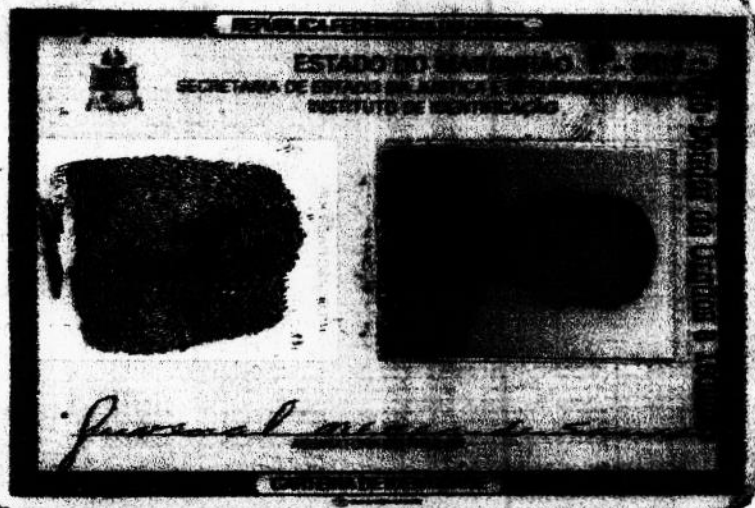

Agência : 17.73-6
Conta Corrente : 15.967-0

Assina Eduardo Braga



**REPÚBLICA FEDERATIVA DO BRASIL
ESTADO DO MARANHÃO
COMARCA DE CHAPADINHA**

CARTÓRIO IRINEU GALVÃO
2.ª Ofício de Registro e Tabelas
Cep. 65.000-000
IRINEU GALVÃO
Escritório de Registro e Tabelas
EXOMAR GILSA DA SILVA
Escritoriza Jureamentada
MARINALVA MENDES DA SILVA

CERTIDÃO DE NASCIMENTO

Certifico que às fls. 176 verso, sob o número 68848, do livro número A 58 de assentamentos de nascimentos, está registrado o de

JUCYARA MIRANDA DE SOUSA,

do sexo feminino, cor parda, ocorrido no HOSPITAL DAS CLÍNICAS DE CHAPADINHA, RUA DO COMÉRCIO N- 151 - CENTRO, CHAPADINHA - MA, no dia vinte e dois de março de mil novecentos e noventa e nove, às 08:50 horas.

A registrada é filha

de **JUVENAL NERES DE SOUSA**
natural de CHAPADINHA - MA

e de **IRAENE MIRANDA VARÃO**
natural de AMARANTE DO MARANHÃO - MA

sendo avós

paternos **RAIMUNDO CHAVES DE SOUSA**
e **MARIA ANA NERES DE SOUSA**

e maternos **JOSÉ DIOMAR CARREIRO VARÃO**
e **MARIA GILSA DA SILVA MIRANDA VARÃO**

Foi declarante o pai e serviram de testemunhas as constantes do termo.

Observações: Registro feito no dia 7 de abril de 1999.

O referido é verdade e dou fé.

CHAPADINHA, 7 de abril de 1999.

CARTÓRIO IRINEU GALVÃO
2.ª Ofício de Registro e Tabelas
Cep. 65.000-000
IRINEU GALVÃO
Escritório de Registro e Tabelas
EXOMAR GILSA DA SILVA
Escritoriza Jureamentada
MARINALVA MENDES DA SILVA



Companhia Energética do Maranhão
 Alameda A, Quadra SQS, nº-100, Loteamento Quitandinha
 Altos do Calhau - São Luís/MA - CEP: 65.071-680
 INSC. EST. 120.515.11-3 - CNPJ: 06.272.793/0001-84

Nota Fiscal / Fatura de Energia Elétrica - Série Única Nº
 Fat Nº 01-20131073847133-19

000.574.607

COMPETÊNCIA
01/2013

EMIÇÃO
 09/01/2013

APRESENTAÇÃO
 16/01/2013

VENCIMENTO
23/01/2013

PARA ATENDIMENTO INFORME ESTE NÚMERO

VALOR ATÉ O VENCIMENTO
R\$ 8,46

DADOS DO CLIENTE

JUVENAL NERES DE SOUSA
 R. GENESIO L MOREIRA, 293

CAMPO VELHO
 35211121368

CHAPADINHA

65500 - 000

DADOS DA UNIDADE CONSUMIDORA

Classificação: RESIDENCIAL-MONOFASICO
 Tipo de Tarifa: BAIXA RENDA

HISTÓRICO DO CONSUMO EM kWh

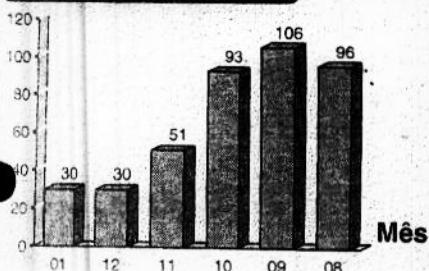

VALOR DA TARIFA SEM TRIBUTOS

RES ANEEL 1333/12

site: www.aneel.gov.br

PROGRAMA SOCIAL CADASTRADO
 NR 12701922404

Preço = Tarifa + Tributos

DEMONSTRATIVO DO FATURAMENTO

| Descrição | Quantidade | Preço | Valor (R\$) |
|-------------------------|------------|-------|-------------|
| CUSTO DISP SISTEMA | | | 4,88 |
| MULTA CONTA ANTERIOR | | | 0,09 |
| EMISSAO SEGUNDA VIA | | | 2,01 |
| CIP-ILUM PUB PREF MUNIC | | | 1,48 |

TOTAL R\$ 8,46

DEMONSTRATIVO DO CONSUMO DESTA FATURA

| Nº do Medidor | Atual | | Anterior | | Constante | Consumo |
|---------------|------------|---------|------------|---------|-----------|---------|
| | Data | Leitura | Data | Leitura | | |
| 15C37250 | 08/01/2013 | 13644 | 07/12/2012 | 13619 | 1 | |

Fator de Polância:

LEITURA PREVISTA PARA: 08/02/2013

COMPOSIÇÃO DO CONSUMO

Res. 166/2005 - Abertura Tarifária

| | |
|--------------------|------|
| DISTRIBUICAO | 2,37 |
| ENC. SETORIAIS | 0,22 |
| ENERGIA | 1,69 |
| TRANSMISSAO | 0,28 |
| TRIBUTOS | 0,32 |
| Soma Demonstrativo | 4,88 |

INFORMAÇÕES DE TRIBUTOS

| Tributos | Base de Cálculo (R\$) | Alíquota (%) | Valor (R\$) |
|----------|-----------------------|--------------|-------------|
| ICMS | 0,00 | ,00% | 0,00 |
| PIS | 4,88 | 1,17173% | 0,06 |
| COFINS | 4,88 | 5,39704% | 0,26 |

RESERVADO AO FISCO PERÍODO FISCAL: 09/01/2013
7944.E618.D224.A3AB.DEDC.C7A6.4E79.C75E

REAVISO DE VENCIMENTO

BENEF. TAR. SOCIAL RES 414/10 R\$ 8,83 E ISENTO REC.TAR.EXTRA RES 091/01

DICI - DURAÇÃO DE INTERRUPTÃO INDIVIDUAL EM DIAS CRÍTICOS (LIMITE)

| Tensão Contratada | Ano | Tempo Limite em horas |
|-------------------|-------------------|-----------------------|
| Mais de 220V | Utilidade Pública | 7,5 |
| Entre 110V e 220V | Utilidade Pública | 9,77 |
| Entre 110V e 220V | Residencial | 12,71 |
| Entre 110V e 220V | Utilidade Pública | 12,72 |
| Utilidade Pública | Residencial | 16,00 |

INDICADORES DE CONTINUIDADE DO FORNECIMENTO DE ENERGIA

DIC - Duração de Interrupção Individual (horas)
 FIC - Frequência de Interrupção Individual (vezes)
 DMIC - Duração Máxima de Interrupção Contínua (horas)
 EUSD - (R\$)

APURADO CEMAR

0,00
 0,00
 0,00
 7,02

LIMITE

MENSAL TRIMESTRAL ANUAL

8,85 17,70 35,40
 5,30 10,61 21,23
 4,82

INDICADORES DE CONFORMIDADE DOS NÍVEIS DE TENSÃO

Tensão Nominal: 220
 Tensão Contratada: 201
 Limite Mínimo Adequado: 231
 Limite Máximo Adequado: 231

Nome do conjunto local a que pertence a Unidade Consumidora:

CHAPADINHA

Período de Referência de Apuração dos Indicadores

11/2012

É direito do cliente solicitar à CEMAR os valores apurados do DIC, FIC, DMIC e DICRI a qualquer tempo.

O consumidor tem o direito de receber uma compensação quando ocorrer violação dos padrões de continuidade individuais relativos à unidade consumidora de sua responsabilidade.



SERVENTIA EXTRAJUDICIAL nº 183
 REGISTRO CIVIL E TIT. DOC.
 COM: Itapecuru-Mirim-MA
FELÍCIO CASSAS E SILVA
 Oficial
 RAIMUNDA F. M. CARDOSO
 Substituta
 TEREZINHA J. F. MOTA
 Escrevente

REGISTRO CIVIL DAS PESSOAS NATURAIS
CERTIDÃO DE NASCIMENTO

NOME:
BENJAMIN SILVA DE SOUSA

MATRÍCULA:
031088 01 55 2010 1 00164 249 0095635 19

DATA DE NASCIMENTO POR EXTENSO
 QUARTA-FEIRA, VINTE E NOVE DE SETEMBRO DE DOIS MIL E DEZ

| | | |
|-----|-----|------|
| DIA | MÊS | ANO |
| 29 | 9 | 2010 |

HORA: 01:20
 MUNICÍPIO DE NASCIMENTO E UNIDADE DA FEDERAÇÃO: ITAPECURU MIRIM - MA

MUNICÍPIO DE REGISTRO E UNIDADE DA FEDERAÇÃO: ITAPECURU MIRIM - MA
 LOCAL DE NASCIMENTO: HOSPITAL REGIONAL ADÉLIA MATOS FONSECA
 SEXO: MASCULINO

FILIAÇÃO
 PAI: JUVENAL NERES DE SOUSA
 MAE: ELZETE MELO SILVA

AVÓS
 PATERNOS: RAIMUNDO CHAVES DE SOUSA E MARIA ANA NERES DE SOUSA
 MATERNS: ERISSON SILVA E RAIMUNDA NONATA MELO SILVA.

DATA DO REGISTRO POR EXTENSO: QUARTA-FEIRA, SEIS DE OUTUBRO DE DOIS MIL E DEZ ÀS 16:18
 NÚMERO DA DECLARAÇÃO DE NASCIDO VIVO: 30522540688

OBSERVAÇÕES E AVERBAÇÕES

CARTÓRIO DO 2º OFÍCIO
 FELICIO CASSAS E SILVA
 ITAPECURU MIRIM - MA
 RUA SENADOR BENEDITO LEITE, S/Nº CENTRO

O conteúdo da certidão é verdadeiro. Dou fé.
 Itapecuru Mirim, 06 de outubro de 2010

 FELICIO CASSAS E SILVA
 Felício Cassas E Silva
 Oficial
 CPF: 242.247.073-49

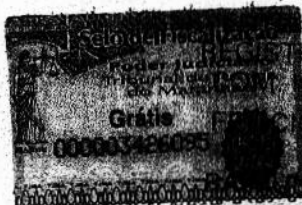

EXTRAJUDICIAL nº 183
 REGISTRO CIVIL E TIT. DOC.
 COM: Itapecuru-Mirim-MA
FELÍCIO CASSAS E SILVA
 Oficial
 RAIMUNDA F. M. CARDOSO
 Substituta
 TEREZINHA J. F. MOTA
 Escrevente

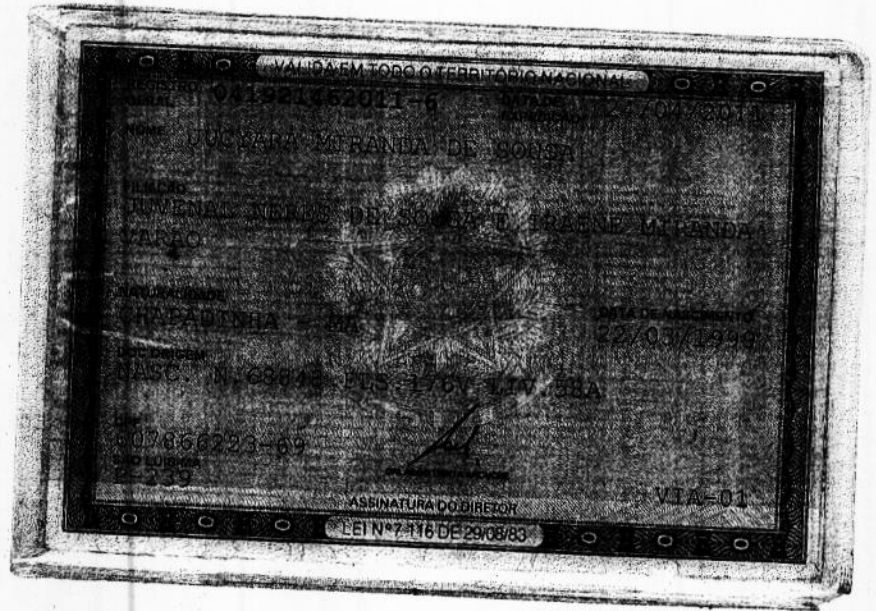
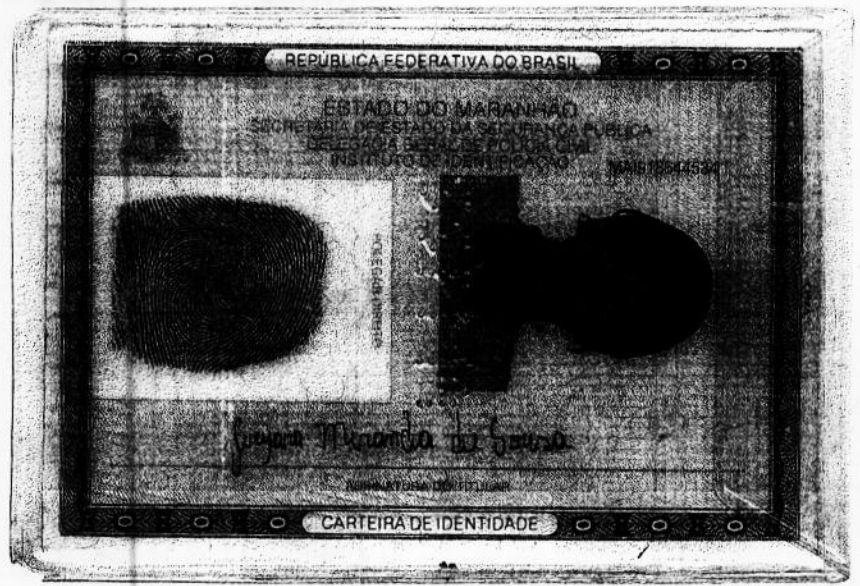



MINISTÉRIO DO TRABALHO
SECRETARIA DE EMPREGO E SALÁRIO

CARTEIRA DE TRABALHO E PREVIDÊNCIA SOCIAL

47958 90002-MA

Número Série



Foregar Direito



Francinete Mendes de Souza
 ASSINATURA DO PORTADOR

12459

CADIA ECONÔMICA FEDERAL

PIS

COMPROVANTE DE CADASTRAMENTO

| | | | | |
|---------------------|-----------------------------|--------------------------------|-----------------------|------------|
| Inscrição | 127.01922.40.4 | | VIA DO TRABALHADOR | |
| Nome do trabalhador | JUVENAL NERES DE SOUZA | | | |
| Nome de mãe | MARIA ANA NERES DE SOUZA | | | |
| Data de nascimento | 27/08/1968 | Carteira de Trabalho Número | 0047958 | Série |
| Endereço da agência | AV. RUBENS DE MENDONÇA 1097 | | UF | MA |
| CGC/CEI | 02327119/0001-07 | | Código banco/agência | 104-1695-0 |
| | | | Data do cadastramento | |
| | | | 24/07/1998 | |

011985P02

38 308



ESTADO DO MARANHÃO
CÂMARA MUNICIPAL DE CHAPADINHA
PALÁCIO LEGISLATIVO "FRANCISCO ALMEIDA CARNEIRO"
CNPJ: 23.685.001/0001-12
PRAÇA CEL. LUIZ VIEIRA, SN
Telefone: (98) 3471-2173
Cep: 65.500-000 Chapadinha - Maranhão

PORTARIA Nº 015/2015 – GP.PMG

Em: 02 de janeiro de 2015.

A PRESIDENTE DA CÂMARA MUNICIPAL DE CHAPADINHA, no uso de suas atribuições legais e de conformidade com a Resolução de nº 45/2012.

RESOLVE:

I – Nomear, **José Adarildo Silva dos Santos**, para exercer o cargo de Assessor Parlamentar, símbolo DAI I, da Câmara Municipal de Chapadinha.

II – Esta Portaria entrará em vigor a partir desta data, revogadas as disposições em contrário.

Dê-se ciência e cumpra-se

GABINETE DA PRESIDENTE DA CÂMARA MUNICIPAL DE CHAPADINHA, ESTADO DO MARANHÃO, EM 02 DE JANEIRO DE 2015.

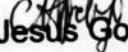
Márcia de Jesus Gomes Rocha
Presidente da Câmara

Veredador - Maurício



ESTADO DO MARANHÃO
CÂMARA MUNICIPAL DE CHAPADINHA
PALÁCIO LEGISLATIVO "FRANCISCO ALMEIDA CARNEIRO"
CNPJ: 23.685.001/0001-12
PRAÇA CEL. LUIZ VIEIRA, SN
Telefone: (98) 3471-2173
Cep: 65.500-000 Chapadinha - Maranhão

PORTARIA Nº 015/2015 – GP.PMG

Em: 02 de janeiro de 2015.

A PRESIDENTE DA CÂMARA MUNICIPAL DE CHAPADINHA, no uso de suas atribuições legais e de conformidade com a Resolução de nº 45/2012.

RESOLVE:

I – Nomear, José Adarildo Silva dos Santos, para exercer o cargo de Assessor Parlamentar, símbolo DAI I, da Câmara Municipal de Chapadinha.

II – Esta Portaria entrará em vigor a partir desta data, revogadas as disposições em contrário.

Dê-se ciência e cumpra-se

GABINETE DA PRESIDENTE DA CÂMARA MUNICIPAL DE CHAPADINHA, ESTADO DO MARANHÃO, EM 02 DE JANEIRO DE 2015.

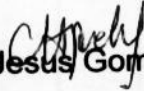
Márcia de Jesus Gomes Rocha
Presidente da Câmara

REPÚBLICA FEDERATIVA DO BRASIL
 MINISTÉRIO DAS CIDADES
 DEPARTAMENTO NACIONAL DE TRANSITO
 CARTEIRA NACIONAL DE HABILITACAO

VALIDA EM TODO O TERRITÓRIO NACIONAL
479423130

PROIBIDO PLASTIFICAR
479423130

NOME: JOSE ADARILDO BELVA DOS SANTOS
 RG: 1691663 SSP MA
 CPF: 483.152.542-53
 DATA DE NASCIMENTO: 11/10/1974
 ENDEREÇO: RAIMUNDO RODRIGUES DOS SANTOS
 MARIA LUCIA FERRERA D A SILVA
 SEXO: M
 ESTADO CIVIL: CASADO
 TIPO DE VEICULO: AD
 Nº de Registro: 03077769716
 Data de Emissão: 08/02/2017
 Data de Validade: 16/11/2018

CATEGORIA: Apto para Transporte Esportivo
 Assinatura: *João Henrique...*
 LOCAL: SAC LUIS. MARANHÃO
 DATA DE EMISSÃO: 30/03/2012
 Assinatura: *Flávia Trindade...*
 Nº de Registro: 4404422041
 Nº de Documento: 42024420004

DETRAN - MA (MARANHÃO)

Amenois Ur. Oseas Lopes Filho - marido
 Banco do Brasil
 Conta 37317-6
 Ag. 1775-6

**Companhia Energética do Maranhão**Alameda A, Quadra SQS, nº 100, Loteamento Quitandinha
Altos do Calhau - São Luís/MA - CEP: 65.071-680
INSC. EST. 120.515.11-3 - CNPJ: 06.272.793/0001-84

Nota Fiscal / Fatura de Energia Elétrica - Série Única Nº

000.707.278

Fat Nº

01-20121059546015-84

PARA ATENDIMENTO INFORME ESTE NÚMERO

COMPETÊNCIA
12/2012**EMIÇÃO**

10/12/2012

APRESENTAÇÃO

17/12/2012

VENCIMENTO**24/12/2012****VALOR ATÉ O VENCIMENTO****R\$ 31,24****DADOS DO CLIENTE****RAIMUNDO RODRIGUES DOS SANTOS**

R. CELINA ARAUJO, 733

APARECIDA

CHAPADINHA

10386513368

65500 - 000

DADOS DA UNIDADE CONSUMIDORA

Classificação: RESIDENCIAL-MONOFASICO

Tipo de Tarifa: BAIXA RENDA

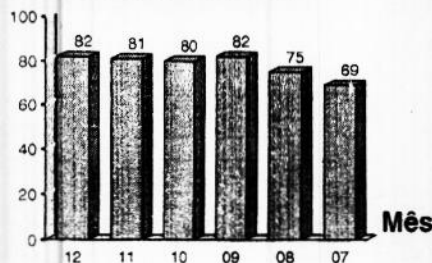
HISTÓRICO DO CONSUMO EM kWh**VALOR DA TARIFA SEM TRIBUTOS**

RES ANEEL 1333/12

30 0,152110
52 0,260760**PROGRAMA SOCIAL CADASTRADO**
NR 16540329254**Preço = Tarifa + Tributos****DEMONSTRATIVO DO FATURAMENTO**

| Descrição | Quantidade | Preço | Valor (R\$) |
|-----------|------------|----------|-------------|
| CONSUMO | 30 | 0,191000 | 5,73 |
| CONSUMO | 52 | 0,323269 | 16,81 |

| | |
|-------------------------|------|
| JUROS CONTA ANTERIOR | 0,04 |
| MULTA CONTA ANTERIOR | 0,44 |
| CIP-ILUM PUB PREF MUNIC | 5,50 |
| ICMS SUBVENCAO BX RENDA | 2,72 |

TOTAL**R\$ 31,24****DEMONSTRATIVO DO CONSUMO DESTA FATURA**

| Nº do Medidor | Atual | | Anterior | | Constante | Consumo |
|---------------|------------|---------|------------|---------|-----------|---------|
| | Data | Leitura | Data | Leitura | | |
| 15D26694 | 07/12/2012 | 10701 | 07/11/2012 | 10619 | 1 | 82 |

Medidor Reativo:
Fator de Potência:

LEITURA PREVISTA PARA: 08/01/2013

COMPOSIÇÃO DO CONSUMO

| | |
|------------------------------------|-------|
| Res. 166/2005 - Abertura Tarifária | |
| DISTRIBUICAO | 9,41 |
| ENC. SETORIAIS | 0,89 |
| ENERGIA | 6,70 |
| TRANSMISSAO | 1,11 |
| TRIBUTOS | 4,43 |
| Soma Demonstrativo | 22,54 |

INFORMAÇÕES DE TRIBUTOS

| Tributos | Base de Cálculo (R\$) | Alíquota (%) | Valor (R\$) |
|----------|-----------------------|--------------|-------------|
| ICMS | 22,54 | 12,00% | 2,69 |
| PIS | 25,28 | 1,22921% | 0,31 |
| COFINS | 25,28 | 5,66182% | 1,43 |

RESERVADO AO FISCO**PERÍODO FISCAL: 10/12/2012****CA83.366A.3CB8.6FF3.2918.7C6E.E346.9B05****RELAÇÃO DE VENCIMENTO**

O valor de R\$ 2,72 refere-se à cobrança da diferença do ICMS da tarifa baixa renda, conforme legislação vigente.

BENEF. TAR. SOCIAL RES 414/10 R\$ 18,49 E ISENTO REC.TAR.EXTRA RES 091/01

DEB. DURADAÇÃO DE INTERRUÇÃO INDIVIDUAL EM DIAS (TRIMESTRAL)

| Tensão Contratada | Área | Tempo Límite em horas |
|--------------------|---------------|-----------------------|
| Até 100V | Urbaniz Rural | 1,5 |
| Entre 100V e 220V | Urbaniz | 9,77 |
| Entre 220V e 380V | Rural | 12,22 |
| Entre 380V e 600V | Rural | 12,22 |
| Entre 600V e 1380V | Rural | 16,66 |

INDICADORES DE CONTINUIDADE DO FORNECIMENTO DE ENERGIA

| | |
|---|-------|
| DIC - Duração de Interrupção Individual (horas) | 0,00 |
| FIC - Frequência de Interrupção Individual (vezes) | 0,00 |
| DMIC - Duração Máxima de Interrupção Contínua (horas) | 0,00 |
| SUSD - (R\$) | 12,49 |

APURADO OLMAR

| | | |
|------|-------|-------|
| 8,85 | 17,70 | 35,40 |
| 5,30 | 10,61 | 21,23 |
| 4,82 | | |

LIMITES TRIMESTRAL ANUAL

| | | |
|------|-------|-------|
| 8,85 | 17,70 | 35,40 |
| 5,30 | 10,61 | 21,23 |
| 4,82 | | |

INDICADORES DE CONFORMIDADE DOS NÍVEIS DE TENSÃO

| | |
|-------------------------|-----|
| Tensão Nominal: | 220 |
| Tensão Contratada: | 201 |
| Limite Mínimo Adequado: | 201 |
| Limite Máximo Adequado: | 231 |

O consumidor tem o direito de receber uma compensação quando ocorrer violação dos padrões de continuidade individuais relativos à unidade consumidora de sua responsabilidade.

Nome do conjunto/local a que pertence a Unidade Consumidora:

CHAPADINHA

Período de Referência da Apuração dos Indicadores

11/2012

É direito do cliente solicitar à CEMAR os valores apurados do DIC, FIC, DMIC e DICRI a qualquer tempo.



MINISTÉRIO DO TRABALHO E DA PREVIDÊNCIA SOCIAL

CARTEIRA DE TRABALHO E PREVIDÊNCIA SOCIAL

96225

Número Série 00003-MA



Polegar Direito

JOSE ADARILDO SILVA DOS SANTOS
ASSINATURA DO PORTADOR

QUALIFICAÇÃO CIVIL

Nome José Adarildo Silva dos Santos
Loc. Nasc Anapurus
Est. MA Data 11/10/74
Filiação Raimundo Rodrigues dos Santos e Maria Belia Ferreira da Silva
Est. Civil Solteiro Doc. N° 23.529
Fls 34-2 Livr 24 Reg. Civil MA
Outro doc

Situação Militar: Doc.
N° Órgão Est
Naturalizado Dec. N° Em

ESTRANGEIROS

Chegada ao Brasil em
Doc. Ident. N° Exp. em
Estado

Obs. Duapadiua
Data Emissão 27/08/74 DRT/MA

Assinatura do Funcionário
Jocivan Peixoto Coutinho
CHEFE DO POSTO - MAT 5312

→ PIS / PASE P = 126.01574129



64

ESTADO DO MARANHÃO
CÂMARA MUNICIPAL DE CHAPADINHA
PALÁCIO LEGISLATIVO "FRANCISCO ALMEIDA CARNEIRO"
CNPJ: 23.685.001/0001-12
PRAÇA CEL. LUIZ VIEIRA, SN
Telefone: (98) 3471-2173
Cep: 65.500-000 Chapadinha - Maranhão

PORTARIA Nº 037/2015 – GP.PMG

Em: 02 de janeiro de 2015.

A PRESIDENTE DA CÂMARA MUNICIPAL DE CHAPADINHA, no uso de suas atribuições legais e de conformidade com a Resolução de nº 45/2012.

RESOLVE:

I – Nomear, **Francisca Siqueira e Silva**, para exercer o cargo de Assessor Parlamentar, símbolo DAI I, da Câmara Municipal de Chapadinha.

II – Esta Portaria entrará em vigor a partir desta data, revogadas as disposições em contrário.

Dê-se ciência e cumpra-se

GABINETE DA PRESIDENTE DA CÂMARA MUNICIPAL DE CHAPADINHA, ESTADO DO MARANHÃO, EM 02 DE JANEIRO DE 2015.

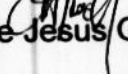
Márcia de Jesus Gomes Rocha
Presidente da Câmara

Assessor Boiinho Marinho



ESTADO DO MARANHÃO
CÂMARA MUNICIPAL DE CHAPADINHA
PALÁCIO LEGISLATIVO "FRANCISCO ALMEIDA CARNEIRO"
CNPJ: 23.685.001/0001-12
PRAÇA CEL. LUIZ VIEIRA, SN
Telefone: (98) 3471-2173
Cep: 65.500-000 Chapadinha - Maranhão

PORTARIA N° 037/2015 – GP.PMG

Em: 02 de janeiro de 2015.

A PRESIDENTE DA CÂMARA MUNICIPAL DE CHAPADINHA, no uso de suas atribuições legais e de conformidade com a Resolução de n° 45/2012.

RESOLVE:

I – Nomear, Francisca Siqueira e Silva, para exercer o cargo de Assessor Parlamentar, símbolo DAI I, da Câmara Municipal de Chapadinha.

II – Esta Portaria entrará em vigor a partir desta data, revogadas as disposições em contrário.

Dê-se ciência e cumpra-se

GABINETE DA PRESIDENTE DA CÂMARA MUNICIPAL DE CHAPADINHA, ESTADO DO MARANHÃO, EM 02 DE JANEIRO DE 2015.

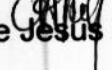
Márcia de Jesus Gomes Rocha
Presidente da Câmara

VÁLIDA EM TODO O TERRITÓRIO NACIONAL

REGISTRO GERAL 26316902003-6 DATA DE EXPEDIÇÃO 24/10/2003

NOME FRANCISCA SIQUEIRA E SILVA

FILIAÇÃO BENEDITO DE MORAES E MARIA SIQUEIRA E. SILVA

NATURALIDADE VARGEM GRANDE-MA DATA DE NASCIMENTO 16/05/1987

DCC ORIGEM NASC.N.17467 FLS.20V LIV.57

CPF *****-**

Orlando Tanta Arouche
Diretor do Departamento de Identificação
 ASSINATURA DO DIRETOR

P-245 VIA-01

LEI Nº 7.116 DE 29/08/33

REPÚBLICA FEDERATIVA DO BRASIL

ESTADO DO MARANHÃO
 GERÊNCIA DE ESTADO DE JUSTIÇA,
 SEGURANÇA PÚBLICA E CIDADANIA
 INSTITUTO DE IDENTIFICAÇÃO

P-245





Francisca Siqueira e Silva
ASSINATURA DO TITULAR

CARTEIRA DE IDENTIDADE

REALSERVICARD

Cartão de uso pessoal e intransferível.
 Deve ser apresentado junto com um documento de identidade.

Emissão JUL/2008



www.correios.com.br

MINISTÉRIO DA FAZENDA
 Receita Federal

CPF

046.505.483-81

Nome FRANCISCA SIQUEIRA E SILVA

Nascimento 16/05/1987



Agencia - 1773-6
 Conta - 43.856-1 Poupança

assessor Parlamentar
 Vereador Antonio Marinheiros

Nota Fiscal/Fatura de Energia Elétrica:

SERIE Unica No 1585615

FAT-01-20141511978591-46



Companhia Energética do Maranhão

Alameda A, Qd SQS, nº 100, Loteamento Quitandinha,
Altos do Calhau - São Luis - MA CEP: 65.071-680
Insc. Estadual: 120.515.11-3 CNPJ: 06.272.793/0001-84

Para atendimento,
Informe este número

Referente ao mês

Vencimento

Unidade Consumidora

12/2014

13/01/2015

Dados da Unidade Consumidora

JOAO MACHADO NETO

R. COMERCIO, 509
CENTRO 65500000 CHAPADINHA MA
CPF: 04446976320
Tipo Tarifa: CONVENCIONAL
Classificação: RESIDENCIAL
Subclasses: RESIDENCIAL NORMAL
Administrador de Faturamento

Tensão Nominal(V): v
Etap/ Liv/Seq: 15/008018/231
No Medidor: 1013173540
Fator de potencia:

| Descrição | Quantidade | Preço | FS [1.7.43.0] Valor (R\$) |
|--|------------|----------|------------------------------|
| CONSUMO | 232 | 0,538793 | 125,00 |
| CIP-ILUM. PUB PREF MUNIC PARCELAMENTO 016/048 | | | 22,65 99,42 |

Total a pagar: 247,07

Composição do consumo (R\$)

| Compra de Energia | Transmissão | Distribuição (CEMAR) | Encargos Setoriais | Tributos | Total (R\$) |
|-------------------|-------------|----------------------|--------------------|----------|-------------|
| 47,10 | 3,14 | 43,37 | 3,60 | 27,70 | 125,00 |

Histórico do Consumo (kWh)

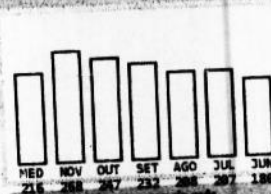

Informações de tributos

| Tributos | Base de cálculo | Alíquota (%) | Valor (R\$) |
|----------|-----------------|--------------|-------------|
| ICMS | 125,00 | 14,0000 | 17,50 |
| PIS | 125,00 | 1,4561 | 1,82 |
| COFINS | 125,00 | 6,7073 | 8,38 |

Reservado do Fisco - Período Fiscal 24/12/2014

AC24.5106.1AED.EAD2.B306.055D.0D13.C610

Informações do consumo do mês

| Nº Medidor | Leitura Anterior | Leitura Atual | Consumo | Qtde. de dias | Constante |
|------------|--------------------|--------------------|---------|---------------|-----------|
| 1013173540 | 7145 25/11/2014 | 7377 23/12/2014 | 232 | 28 | 1,00 |

Revisão de Vencimento

| Índice | Meta Men | Meta Tri | Meta Anu |
|----------|----------|----------|----------|
| NORM4 | 7,86 | 16,32 | 30,86 |
| DIC | 4,36 | 8,71 | 17,42 |
| FIC DMIC | 4,31 | | |

Dados

Emissão Apresentação Previsão próxima leitura: Conjunto: CHAPADINHA

Informações para o cliente

REAJUSTE TARIFARIO MEDIO DE 24,12% COM RES. ANEEL 1.784/2014, VIGENTE A PARTIR DE 28/08/2014
Ano Teste Mes Dez/14 Bandeira VERMELHA valor: R\$ 0,030/kWh



ESTADO DO MARANHÃO
CÂMARA MUNICIPAL DE CHAPADINHA
PALÁCIO LEGISLATIVO "FRANCISCO ALMEIDA CARNEIRO"
CNPJ: 23.685.001/0001-12
PRAÇA CEL. LUIZ VIEIRA, SN
Telefone: (98) 3471-2173
Cep: 65.500-000 Chapadinha - Maranhão

PORTARIA N° 041/2015 – GP.PMG

Em: 02 de janeiro de 2015.

A PRESIDENTE DA CÂMARA MUNICIPAL DE CHAPADINHA, no uso de suas atribuições legais e de conformidade com a Resolução de n° 45/2012.

RESOLVE:

I – Nomear, **Ivanildo Alves de Sousa**, para exercer o cargo de Assessor Parlamentar, símbolo DAI I, da Câmara Municipal de Chapadinha.

II – Esta Portaria entrará em vigor a partir desta data, revogadas as disposições em contrário.

Dê-se ciência e cumpra-se

GABINETE DA PRESIDENTE DA CÂMARA MUNICIPAL DE CHAPADINHA, ESTADO DO MARANHÃO, EM 02 DE JANEIRO DE 2015.

Márcia de Jesus Gomes Rocha

Presidente da Câmara

assessor vereador lúcio



ESTADO DO MARANHÃO
CÂMARA MUNICIPAL DE CHAPADINHA
PALÁCIO LEGISLATIVO "FRANCISCO ALMEIDA CARNEIRO"
CNPJ: 23.685.001/0001-12
PRAÇA CEL. LUIZ VIEIRA, SN
Telefone: (98) 3471-2173
Cep: 65.500-000 Chapadinha - Maranhão

PORTARIA N° 041/2015 – GP.PMG

Em: 02 de janeiro de 2015.

A PRESIDENTE DA CÂMARA MUNICIPAL DE CHAPADINHA, no uso de suas atribuições legais e de conformidade com a Resolução de n° 45/2012.

RESOLVE:

I – Nomear, Ivanildo Alves de Sousa, para exercer o cargo de Assessor Parlamentar, símbolo DAI I, da Câmara Municipal de Chapadinha.

II – Esta Portaria entrará em vigor a partir desta data, revogadas as disposições em contrário.

Dê-se ciência e cumpra-se

GABINETE DA PRESIDENTE DA CÂMARA MUNICIPAL DE CHAPADINHA, ESTADO DO MARANHÃO, EM 02 DE JANEIRO DE 2015.

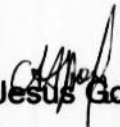
Márcia de Jesus Gomes Rocha
Presidente da Câmara



Ourocard



4984 9681 0400 6606

4984

VÁLIDO ATÉ 08/16

WILSON A. SOUSA

1773-6 20.671-7

Valid only in Brazil

VISA



Ivanildo Alves de Sousa

REPÚBLICA FEDERATIVA DO BRASIL

ESTADO DO MARANHÃO **P-236**
 GERÊNCIA DE ESTADO DE JUSTIÇA
 SEGURANÇA PÚBLICA E CIDADANIA
 INSTITUTO DE IDENTIFICAÇÃO



Wanildo Alves de Sousa
 ASSINATURA DO TITULAR

CARTEIRA DE IDENTIDADE

VÁLIDA EM TODO O TERRITÓRIO NACIONAL

REGISTRO GERAL 12696131999-4 DATA DE EXPEDIÇÃO 18/11/1999

NOME
 IVANILDO ALVES DE SOUSA

FILIAÇÃO
 ***** E RAIMUNDA ALVES DE SOUSA

NATURALIDADE
 CHAPADINHA-MA DATA DE NASCIMENTO
 25/11/1981

DOC ORIGEM
 NASC.N.19386 FLS.97 LIV.A-18

CPF
 *****-**

SAG LIS MA
P-236

[Signature]
 ASSINATURA DO DIRETOR

VIA-01

FEI N° 7.116 DE 29/08/83

Referente ao mês **12/2014** Vencimento **09/01/2015**

CEMAR

Para atendimento, informe este número.

Unidade Consumidora

Dados da Unidade Consumidora

IVANILDO ALVES DE SOUSA

R. J. KUBITSCHIK, 780
 CORRENTE 65200000 CHAPADINHA MA
 CPF: 979.390.133-00
 Tipo Tarifa: BAIXA RENDA
 Classificação: RESIDENCIAL
 Subclasse: RESIDENCIAL BAIXA RENDA
 Demonstrativo de Faturamento

Tensão Nominal(V): v
 Etap/Liv/Seq: 13/00803//248
 No Medidor: 10080/8/21
 Fator de potencia:

| Descrição | Quantidade | Preço | IS [17,43,0] Valor (R\$) |
|--------------------------|------------|----------|-----------------------------|
| CONSUMO | 16 | 0,191333 | 5,74 |
| CONSUMO | 70 | 0,322714 | 22,59 |
| CONSUMO | 76 | 0,480263 | 36,50 |
| ICMS SUBVENCAO BX RENDA | | | 4,25 |
| CIP-ILUM.PUB.PREF.PUBLIC | | | 14,05 |
| MULTA CONTA ANTERIOR | | | 1,59 |
| JUROS CONTA ANTERIOR | | | 0,05 |

Total a pagar: 84,77

Composição do consumo (R\$)

| Compra de Energia | Transmissão | Distribuição (CEMAR) | Encargos Setoriais | Tributos | Total (R\$) |
|-------------------|-------------|----------------------|--------------------|----------|-------------|
| 24,61 | 1,62 | 22,59 | 1,30 | 14,71 | 64,83 |

Histórico do Consumo (kWh)

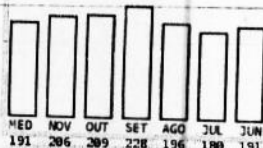

Informações de tributos

| Tributos | Base de cálculo | Alíquota (%) | Valor (R\$) |
|----------|-----------------|--------------|-------------|
| ICMS | | | |
| PIS | 64,83 | 14,000 | 9,07 |
| COFINS | 69,09 | 1,4561 | 1,01 |
| | 69,09 | 6,7073 | 4,63 |

Reservado ao Fisco Período Fiscal

22/12/2014
 AE3B.9CB3.97A5.D7FF.E09E.C4F6.4746.F503

Informações do consumo do mês

| Nº Medidor | Leitura Anterior | Leitura Atual | Consumo | Qtde. de dias | Constante |
|------------|---------------------|---------------------|---------|---------------|-----------|
| 10080/8/21 | 135/3 21/11/2014 | 13/49 19/12/2014 | 176 | 28 | 1,00 |

Tarifa sem tributos (R\$)

Reaviso de Vencimento

Número do Programa Social

Indicadores de continuidade

| NDW14 | DIC | FIC | DMIC |
|-------------|-------|-------|------|
| Meta Men | 7,66 | 4,36 | 4,31 |
| Meta Tri | 16,32 | 8,71 | |
| Meta Anu | 30,65 | 17,42 | |
| Apurado Men | 0,00 | 0,00 | 0,00 |

Datas

Emissão Apresentação Previsão próxima leitura:

Conjunto: CHAPADINHA

REPÚBLICA FEDERATIVA DO BRASIL

TÍTULO ELEITORAL

NOME DO ELEITOR
IVANILDO ALVES DE SOUSA

DATA DE NASCIMENTO
25/11/1931

MUNICÍPIO/UF
CHAPADINHA/MA

ZONA
042

SEÇÃO
009

DATA DE EMISSÃO
29/06/1999

VALIDO SOMENTE COM MARCA D'ÁGUA JUSTIÇA ELEITORAL

REPÚBLICA FEDERATIVA DO BRASIL

Ivanildo Alves de Sousa

VALIDO SOMENTE COM MARCA D'ÁGUA JUSTIÇA ELEITORAL



ESTADO DO MARANHÃO
CÂMARA MUNICIPAL DE CHAPADINHA
PALÁCIO LEGISLATIVO "FRANCISCO ALMEIDA CARNEIRO"
CNPJ: 23.685.001/0001-12
PRAÇA CEL. LUIZ VIEIRA, SN
Telefone: (98) 3471-2173
Cep: 65.500-000 Chapadinha - Maranhão

PORTARIA N° 042/2015 – GP.PMG

Em: 02 de janeiro de 2015.

A PRESIDENTE DA CÂMARA MUNICIPAL DE CHAPADINHA, no uso de suas atribuições legais e de conformidade com a Resolução de n° 45/2012.

RESOLVE:

I – Nomear, **Jorge Lucas de Senna**, para exercer o cargo de Assessor Parlamentar, símbolo DAI I, da Câmara Municipal de Chapadinha.

II – Esta Portaria entrará em vigor a partir desta data, revogadas as disposições em contrário.

Dê-se ciência e cumpra-se

GABINETE DA PRESIDENTE DA CÂMARA MUNICIPAL DE CHAPADINHA, ESTADO DO MARANHÃO, EM 02 DE JANEIRO DE 2015.

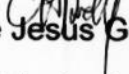
Márcia de Jesus Gomes Rocha
Presidente da Câmara

Vereador Antonio Odilon



ESTADO DO MARANHÃO
CÂMARA MUNICIPAL DE CHAPADINHA
PALÁCIO LEGISLATIVO "FRANCISCO ALMEIDA CARNEIRO"
CNPJ: 23.685.001/0001-12
PRAÇA CEL. LUIZ VIEIRA, SN
Telefone: (98) 3471-2173
Cep: 65.500-000 Chapadinha - Maranhão

PORTARIA Nº 042/2015 – GP.PMG

Em: 02 de janeiro de 2015.

A PRESIDENTE DA CÂMARA MUNICIPAL DE CHAPADINHA, no uso de suas atribuições legais e de conformidade com a Resolução de nº 45/2012.

RESOLVE:

I – Nomear, **Jorge Lucas de Senna**, para exercer o cargo de Assessor Parlamentar, símbolo DAI I, da Câmara Municipal de Chapadinha.

II – Esta Portaria entrará em vigor a partir desta data, revogadas as disposições em contrário.

Dê-se ciência e cumpra-se

GABINETE DA PRESIDENTE DA CÂMARA MUNICIPAL DE
CHAPADINHA, ESTADO DO MARANHÃO, EM 02 DE JANEIRO DE 2015.

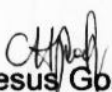
Márcia de Jesus Gomes Rocha
Presidente da Câmara

1773-8

1773-8

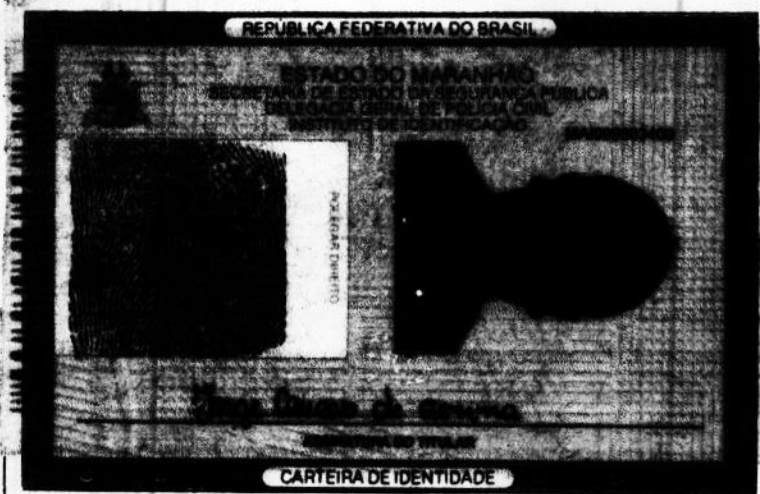

Assessor
Dor. Antônio Odilon

Nota Fiscal/Fatura de Energia Elétrica:

FAT-01-20141502741446-84

SERIE Unica No 703372



Companhia Energética do Maranhão

Alameda A. Qd SOS, nº 100, Loteamento Quintandinho,
Afonso do Capôu - São Luís - MA CEP: 65.071-680
Insc. Estadual: 120.315.11-3 CNPJ: 06.272.793/0001-84

Para atendimento,
informe este número.

Referente ao mês

Vencimento

Unidade Consumidora

12/2014 12/01/2015

5582010

da Unidade Consumidora

A FRANCISCA DA COSTA

GRUA, 221
65500000 CHAPADINHA MA
8061829001

Tensão Nominal(V): v
Utap/Liv/Seq: 08/008013/168
No Medidor: 10081616/3
Fator de potencia:

| Item | Quantidade | Preço | IS [1,7,43,0] | Valor (R\$) |
|------------------------|------------|----------|---------------|-------------|
| 10 | 30 | 0,189000 | | 5,57 |
| 10 | 17 | 0,314035 | | 17,90 |
| ARREVENÇÃO BX RI RENDA | | | | 2,69 |
| IMP. PUB. PROF. MUNIC | | | | 5,50 |

Total a pagar: 31,66

| de Energia | Transmissão | Distribuição (CEMAR) | Encargos Setoriais | Tributos | Total (R\$): |
|------------|-------------|----------------------|--------------------|----------|--------------|
| 11 | 0,00 | 8,35 | 0,47 | 4,94 | 23,47 |

Informações de tributos

| Tributos | Base de cálculo | Alíquota (%) | Valor (R\$) |
|----------|-----------------|--------------|-------------|
| ICMS | 23,47 | 12,000 | 2,80 |
| PIS | 23,47 | 1,4561 | 0,38 |
| COFINS | 23,47 | 6,7073 | 1,76 |

Reservado ao Fisco Período Fiscal 12/2014

Consumo do mês

| Letra | Letra Anterior | Letra Atual | Consumo | Qtde. de dias | Constante |
|-------|----------------|-------------|---------|---------------|-----------|
| 673 | 699 | 486 | 87 | 29 | 1,00 |

14/11/2014 13/12/2014

de Vencimento

Indicadores de continuidade

| OUTH4 | DIC | FIC | DMIC |
|-------------|-------|-------|------|
| Meta Men | 7,88 | 4,36 | 4,31 |
| Meta Tri | 18,32 | 8,71 | |
| Meta Anu | 30,66 | 17,42 | |
| Apurado Men | 0,00 | 0,00 | 0,00 |

Conjunto: CHAPADINHA

ções para o cliente

DE R\$ 2,69 REFERE SE A COBRANÇA DA DIFERENÇA DO ICMS DA TARIFA ENDA, CONFORME LEGISLAÇÃO VIGENTE. TAR. SOCIAL RES 414/10 R\$ 17,95 E ISENTO REC. TAR. EXTRA RES 091/01 IDADE CONSUMIDORA ESTA SUJEITA A SUSPENSÃO DE FORNECIMENTO E TARIFFARIO MEDIO DE 24,12% CONE RES. ANEEL L.784/2014, VIGENTE A DE 28/08/2014

to Mes. Dez/14 Bandeira VERMELHA valor R\$ 0,00/kWh : 08/2014 R\$ 17,99

9

ALTERAÇÕES DE IDENTIDADE

(Com relação a nome, est. civil e data nasc.)

Nome.....
 Doc.....
 Nome.....
 Doc.....
 Nome.....
 Doc.....
 Est. Civil.....
 Doc.....
 Est. Civil.....
 Doc.....
 Nascimento.....
 Doc.....

Assimilado do Condicionário
 Matr: 823/81
 Cosme de Jesus Chaves
 Emissão: 28/09/10 SRTE Chapadinhã
 em / / Estado
 Cada ao Brasil em / / Doc. Ident. Nº
 ESTRANGEIROS
 Nº CN 67.638 15 490 1010 N-53 comarca de Chapadinhã-MA
 Mano Antonio de Senno
 Nascimento: Chapadinhã, Est. MA, Data: 01/08/94
 Jorge Loucas de Senno
 QUALIFICAÇÃO CIVIL



Nota Fiscal/Fatura de Energia Elétrica:
 FAT-01-20141502741446-84 SERIE Unica No 703372

Companhia Energética do Maranhão
 Alameda A, Qd SOS, nº 100, Loteamento Quitandinha,
 Altos do Calhau - São Luís - MA CEP: 65.071-680
 Insc. Estadual: 120.515.11-3 CNPJ: 06.272.793/0001-84

Para atendimento,
 informe este número.
Unidade Consumidora
 5562010

Referente ao mês **12/2014** Vencimento **12/01/2015**

Dados da Unidade Consumidora

MARIA FRANCISCA DA COSTA
 TV ALEGRIA, 221
 CENTRO 65500000 CHAPADINHA MA
 CPF: 28061829304
 Tipo Tarifa: BAIXA RENDA
 Classificação: RESIDENCIAL
 Subclasses: RESIDENCIAL BAIXA RENDA
 Demonstrativo de Pagamento

Tensão Nominal(V): v
 Etap/1iv/Seq: 08/008013/168
 No Medidor: 1008161673
 Fator de potencia:

| Descrição | Quantidade | Preço | IS [1,7,43,0] | Valor (R\$) |
|--------------------------|------------|----------|---------------|-------------|
| CONSUMO | 30 | 0,18466 | | 5,57 |
| CONSUMO | 57 | 0,314035 | | 17,90 |
| ICMS SUBVENÇÃO BX RENDA | | | | 2,69 |
| CIP ILLUM PUB PREF MUNIC | | | | 5,50 |

Total a pagar: 31,66

Composição do consumo (R\$)

| Compra de Energia | Transmissão | Distribuição (CEMAR) | Encargos Setoriais | Tributos | Total (R\$): |
|-------------------|-------------|----------------------|--------------------|----------|--------------|
| 9,11 | 0,60 | 8,35 | 0,47 | 4,94 | 23,47 |

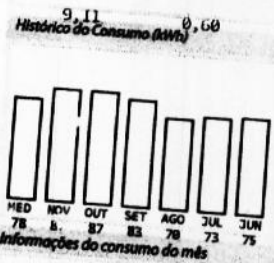

Informações de tributos

| Tributos | Base de cálculo | Alíquota (%) | Valor (R\$) |
|--------------------|-----------------|--------------|-------------|
| ICMS | | | |
| PIS | 23,47 | 12,000 | 2,80 |
| COFINS | 26,18 | 1,4561 | 0,38 |
| Reservado ao Fisco | 26,18 | 6,7073 | 1,76 |

Informações do consumo do mês

| Nº Medidor | Leitura Anterior | Leitura Atual | Consumo | Qtde. de dias | Constante |
|------------|--------------------|--------------------|---------|---------------|-----------|
| 1008161673 | 5399 14/11/2014 | 5486 13/12/2014 | 87 | 29 | 1,00 |

Reaviso de Vencimento

Número do Programa Social

Indicadores de continuidade

| | DIC | FIC | DMIC |
|----------------------|-------|-------|------|
| OUT14 | | | |
| Meta Men | 7,88 | 4,36 | 4,31 |
| Meta Tri | 16,32 | 8,71 | |
| Meta Anu | 30,68 | 17,42 | |
| Apurado Men | 0,00 | 0,00 | 0,00 |
| Conjunto: CHAPADINHA | | | |

Datas

| Emissão | Apresentação | Previsão próxima leitura: |
|---------|--------------|---------------------------|
| | | |

Informações para o cliente

O VALOR DE R\$ 2,69 REFERE SE A COBRANÇA DA DIFERENÇA DO ICMS DA TARIFA BAIXA RENDA, CONFORME LEGISLAÇÃO VIGENTE. BENEF. TAR. SOCIAL RES 414/10 R\$ 17,95 E ISENTO REC. TAR. EXTRA RES 091/01. ESTA UNIDADE CONSUMIDORA ESTA SUJEITA A SUSPENSÃO DE FORNECIMENTO REAJUSTE TARIFARIO MEDIO DE 24,12% CONF RES. ANFFI 1.784/2014, VIGENTE A PARTIR DE 28/08/2014. Ano Teste Mes: Dez/14 Bandeira VERMELHA valor R\$ 0,030/kWh. DEBITOS: 08/2014 R\$ 17,99



ESTADO DO MARANHÃO
CÂMARA MUNICIPAL DE CHAPADINHA
PALÁCIO LEGISLATIVO "FRANCISCO ALMEIDA CARNEIRO"
CNPJ: 23.685.001/0001-12
PRAÇA CEL. LUIZ VIEIRA, SN
Telefone: (98) 3471-2173
Cep: 65.500-000 Chapadinha - Maranhão

PORTARIA Nº 016/2015 – GP.PMG

Em: 02 de janeiro de 2015.

A PRESIDENTE DA CÂMARA MUNICIPAL DE CHAPADINHA, no uso de suas atribuições legais e de conformidade com a Resolução de nº 45/2012.

RESOLVE:

I – Nomear, Ivaneide Gama de Lima, para exercer o cargo de Assessor Parlamentar, símbolo DAI I, da Câmara Municipal de Chapadinha.

II – Esta Portaria entrará em vigor a partir desta data, revogadas as disposições em contrário.

Dê-se ciência e cumpra-se

GABINETE DA PRESIDENTE DA CÂMARA MUNICIPAL DE CHAPADINHA, ESTADO DO MARANHÃO, EM 02 DE JANEIRO DE 2015.

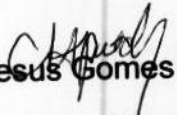
Márcia de Jesus Gomes Rocha

Presidente da Câmara

ESTADO DO MARANHÃO
GERÊNCIA DE ESTADO DE JUSTIÇA,
SEGURANÇA PÚBLICA E CIDADANIA
INSTITUTO DE IDENTIFICAÇÃO



Ivaneide Gama de Lima
ASSINATURA DO TITULAR

CARTEIRA DE IDENTIDADE

REGISTRO GERAL 18717492001-1 DATA DE EXPEDIÇÃO 10/10/2001

NOME IVANEIDE GAMA DE LIMA

FILIAÇÃO ***** E MARIA DAS GRACAS GAMA DE LIMA

NATURALIDADE GRAJAU-MA DATA DE NASCIMENTO 11/04/1986

DDC ORIGEM NASC.N. 59615 FL5.05 LIV.70

CPF *****-**

ASSINATURA DO DIRETOR VIA-01

LEI N° 5 DE 29/09/83

MINISTÉRIO DA FAZENDA
Secretaria da Receita Federal

CPF

Cadastro de Pessoas Físicas
Número de Incrição

006.230.013-06

Nome
IVANEIDE GAMA DE LIMA

Nascimento
11/04/1986



Cartão de uso pessoal e intransferível.
Deve ser apresentado junto com um documento de identidade.

MISSO Maio 2002

CORREIOS
www.correios.com.br

CAIXA

Cartão do Cidadão

BRASIL

Ag = 1773 - 6
 ee = 41056 - x
Conta Salário

Assessor Parlamentar
 Vereador Muciel

Nathalia Sarmiento
COREN - MA 8806

Doses
Vacina

1ª Dose

2ª Dose

3ª Dose

1ª Dose
ou Reforço

2ª Dose
ou Reforço

Hepatite B

Data: 01/06/07
Lote: 508143/A
Cód. unid.:
Ass.: *[assinatura]*

Data: 07/07/07
Lote: 058143/A
Cód. unid.:
Ass.: *[assinatura]*

Data: 09/07/08
Lote: 0605077
Cód. unid.:
Ass.: *Josilene*
Febre Amarela

Data: 29/05/08
Lote: 081VFA01P
Cód. unid.:
Ass.: *Josilene*

Anti-polio

Data: 27/07/07
Lote: 25-A
Cód. unid.:
Ass.: *[assinatura]*

Data: 27/09/07
Lote: 06A-0408
Cód. unid.:
Ass.: *[assinatura]*

Data: 24/11/07
Lote: 06A0409
Cód. unid.:
Ass.: *Josilene*

Data: 01/08/08
Lote: *[assinatura]*
Cód. unid.:
Ass.: *[assinatura]*

Data: 24/05/08
Lote: 35A
Cód. unid.:
Ass.: *[assinatura]*

Tetavalente

Data: 27/07/07
Lote: 066VZ1012
Cód. unid.:
Ass.: *[assinatura]*

Data: 27/09/07
Lote: 072VZ1012
Cód. unid.:
Ass.: *[assinatura]*

Data: 27/11/07
Lote: 013VZ10052
Cód. unid.:
Ass.: *Josilene*
DTP

Data: 03/08/08
Lote: *[assinatura]*
Cód. unid.:
Ass.: *[assinatura]*

Data: 24/05/08
Lote: 09A12M9
Cód. unid.:
Ass.: *[assinatura]*

Rotavírus

Data: *[assinatura]*
Lote: *[assinatura]*
Cód. unid.:
Ass.: *[assinatura]*

Data: 27/09/07
Lote: 441FA297A
Cód. unid.:
Ass.: *[assinatura]*

Data: / /
Lote: / /
Cód. unid.:
Ass.: / /
10-10 anos

Data: / /
Lote: / /
Cód. unid.:
Ass.: / /

Data: / /
Lote: / /
Cód. unid.:
Ass.: / /

Tríplice

Data: 29/05/08
Lote: 078VWAC337
Cód. unid.:
Ass.: *Josilene*

Data: 21/06/07
Lote: 110UVAD607
Cód. unid.:
Ass.: *[assinatura]*

Data: / /
Lote: / /
Cód. unid.:
Ass.: / /
Camp. -
seguimento

Data: / /
Lote: / /
Cód. unid.:
Ass.: / /

Data: / /
Lote: / /
Cód. unid.:
Ass.: / /

Outras vacinas

Vacina: H1N1
Data: 01/06-10
Lote: VF205AA
Cód. unid.:
Ass.: *Josilene*

Vacina: H1N1
Data: 23/08/10
Lote: UP22AA
Cód. unid.: UBSFC
Ass.: *Ezandra*

Vacina: / /
Data: / /
Lote: / /
Cód. unid.: / /
Ass.: / /

Vacina: / /
Data: / /
Lote: / /
Cód. unid.: / /
Ass.: / /

Vacina: / /
Data: / /
Lote: / /
Cód. unid.: / /
Ass.: / /

Vacina: Polio
Data: / /
Lote: 150811
Cód. unid.: CAMP
Ass.: NOEME

Vacina: / /
Data: / /
Lote: / /
Cód. unid.: / /
Ass.: / /

Vacina: / /
Data: / /
Lote: / /
Cód. unid.: / /
Ass.: / /

Vacina: / /
Data: / /
Lote: / /
Cód. unid.: / /
Ass.: / /

Vacina: / /
Data: / /
Lote: / /
Cód. unid.: / /
Ass.: / /

Campanhas

Vacina: Polio
Data: 16/06/07
Lote: 25-A
Cód. unid.:
Ass.: *Tehua*

Vacina: Polio
Data: 25/08/07
Lote: 25-A
Cód. unid.:
Ass.: *Tehua*

Vacina: Polio
Data: 09/08/08
Lote: 56-A
Cód. unid.:
Ass.: *[assinatura]*

Vacina: Polio
Data: 20/06/11
Lote: 11A
Cód. unid.:
Ass.: *[assinatura]*

Vacina: / /
Data: / /
Lote: / /
Cód. unid.: / /
Ass.: / /

Vacina: Polio
Data: 20/06/09
Lote: 079412
Cód. unid.:
Ass.: *[assinatura]*

Vacina: Polio
Data: 19/01/09
Lote: 12-A
Cód. unid.:
Ass.: *[assinatura]*

Vacina: / /
Data: / /
Lote: / /
Cód. unid.: / /
Ass.: / /

Vacina: / /
Data: / /
Lote: / /
Cód. unid.: / /
Ass.: / /

Vacina: / /
Data: / /
Lote: / /
Cód. unid.: / /
Ass.: / /

Vacina: Polio
Data: 12/06/10
Lote: camp
Cód. unid.:
Ass.: *[assinatura]*

Vacina: Polio
Data: 14/08/08
Lote: / /
Cód. unid.:
Ass.: *[assinatura]*

Vacina: / /
Data: / /
Lote: / /
Cód. unid.: / /
Ass.: / /

Vacina: / /
Data: / /
Lote: / /
Cód. unid.: / /
Ass.: / /

Vacina: / /
Data: / /
Lote: / /
Cód. unid.: / /
Ass.: / /

REPÚBLICA FEDERATIVA DO BRASIL

ESTADO DO



MARANHÃO

CARTÓRIO DO REGISTRO CIVIL

COMARCA DE SANTA INÊS - MARANHÃO

NASCIMENTO

Cidade de Santa Inês
Cartório do 2.º Ofício
E.c.i.ã
Luciene Campos Santos
Substituta
Bel. Lucimary Santos de Brito Silva
Elvina
Jurucey Sousa Santos
Letiene Santos, Moura

O ESCRIVÃO

LUCIENE CAMPOS SANTOS

P-235
10/00/87

CERTIFICO que às fls. 05 do livro nº 70 do REGISTRO DE NASCIMENTO foi lavrado o de IVANEIDE GAMA DE LIMA nascido aos onze (11) de abril de mil novecentos e sessenta e seis (1986)

às 20:00 horas em ARAMBÉ - GRAJAÚ - MARANHÃO de sexo feminino de cor filho de MARIA DAS GRACAS GAMA DE LIMA

do avós paternos e maternos João Francisco Lima e Apolinária Gama Lima

Foi declarante a Própria mãe serviram de testemunhas Maria Bernadete de Araujo Silva e Noeme Oliveira Amorim

Observações: Sendo a única deste prenome e a 2ª na ordem da filiação

O referido é verdade e dou fé. Santa Inês (MA), 04 de dezembro de 1987

OFICIAL

Luciene Campos Santos
Escrivã



República Federativa do Brasil
Estado do Maranhão
Cartório do 2º Ofício - Santa Inês (MA)

Certidão de Nascimento

Certifico que às folhas 50, V, sob o número 125162, do livro A - 127 de assentamentos de nascimentos, está registrado o nascimento de

MARCOS VINÍCIUS LIMA SIMÕES

do sexo masculino, ocorrido no(a) HOSPITAL MUNICIPAL TOMAZ MARTINS, Santa Inês (MA), no dia 22 de maio de 2007 às 20:20 horas.

O registrado é filho de MARCOS DA SILVA SIMÕES, natural de Chapadinha (MA) e de IVANEIDE GAMA DE LIMA, natural de Grajau (MA), sendo avós paternos Manoel Vieira Simões e Neurizan da Silva Simões e avó materna Maria das Graças Gama de Lima.

Foi declarante o pai e serviram de testemunhas Iranilde Silva-Maximo e Rildo Santos Silva.

Observações: Registro feito no dia 23 de maio de 2007, às 09:43 horas.

O referido é verdade e dou fé.

Santa Inês, 23 de maio de 2007.

Iranilde de Souza Silva

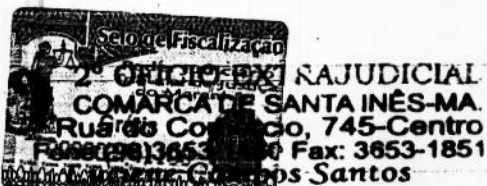

Laurizeth Santos Bringel Martins
SUBSTITUTA

CARTÓRIO IRINEU GALVÃO
2º Ofício de Notas e Anexos
Av. Cel. Pedro Mata nº 74
CEP. 65.500-000 - Chapadinha
(98) 3471-0557
TABELIÃO
THOMÉ VERAS DA SILVA
Escrivente Substituta
MARCALDA MEJESSES DA SILVA



CARTÓRIO IRINEU GALVÃO
2º Ofício de Notas e Anexos
Av. Cel. Pedro Mata nº 74
CEP. 65.500-000 - Chapadinha
(98) 3471-0557
TABELIÃO
THOMÉ VERAS DA SILVA
Escrivente Substituta
MARCALDA MEJESSES DA SILVA

REGISTRO CIVIL DAS PESSOAS NATURAIS
CERTIDÃO DE NASCIMENTO

NOME:
ISA EMANUELLY LIMA SIMÕES

MATRÍCULA:
029991 01 55 2010 1 00110 136 0099442 86

DATA DE NASCIMENTO POR EXTENSO

SEGUNDA-FEIRA, VINTE E UM DE DEZEMBRO DE DOIS MIL E NOVE
DIA MÊS ANO
21 12 2009

HORA MUNICÍPIO DE NASCIMENTO E UNIDADE DA FEDERAÇÃO

09:45 CHAPADINHA - MA

MUNICÍPIO DE REGISTRO E UNIDADE DA FEDERAÇÃO

CHAPADINHA - MA

LOCAL DE NASCIMENTO

HOSPITAL DAS CLÍNICAS DE CHAPADINHA

SEXO

FEMININO

FILIAÇÃO

PAI: MARCOS DA SILVA SIMÕES
MAE: IVANEIDE GAMA DE LIMA

AVÓS

PATERNOS: MANOEL VIEIRA SIMÕES E NEURIZAN DA SILVA SIMÕES
MATERNA: MARIA DAS GRAÇAS GAMA DE LIMA

DATA DO REGISTRO POR EXTENSO

QUINTA-FEIRA, QUINZE DE ABRIL DE DOIS MIL E DEZ ÀS 14.38

NÚMERO DA DECLARAÇÃO DE NASCIDO VIVO

30490080725

OBSERVAÇÕES E AVERBAÇÕES

CARTÓRIO DO 2º OFÍCIO
THOMÉ VERAS DA SILVA
CHAPADINHA - MA
AV CEL PEDRO MATA, S/N - CHAPADINHA - MA

O conteúdo da certidão é verdadeiro. Dou fé.
Chapadinha, 15 de abril de 2010

Thomé Veras da Silva

Tabelião
CI: 409987 SSP - MA
CPF: 110732003-44

THOMÉ VERAS DA SILVA





Companhia Energética do Maranhão
 Alameda A, Quadra SQS, nº 100, Loteamento Quitandinha
 Altos do Calhau - São Luís/MA - CEP: 65.071-680
 INSC. EST. 120.515.11-3 - CNPJ: 06.272.793/0001-84

A Tarifa Social de Energia Elétrica - TSEE foi criada pela Lei n. 10.438, de 26 de abril de 2002
 Nota Fiscal / Fatura de Energia Elétrica - Série Única Nº
 Fat Nº

001.384.102

01-20131240574977-20

PARA ATENDIMENTO INFORME ESTE NÚMERO

COMPETÊNCIA
11/2013

EMIÇÃO
 19/11/2013
APRESENTAÇÃO
 26/11/2013
VENCIMENTO
03/12/2013

VALOR ATÉ O VENCIMENTO
R\$ 20,73

DADOS DO CLIENTE

IVANEIDE GAMA DE LIMA
 R. PRES COSTA E SILVA, 434

CORRENTE CHAPADINHA
 00623001306 65500 - 000

DADOS DA UNIDADE CONSUMIDORA

Classificação: RESIDENCIAL-MONOFASICO
 Tipo de Tarifa: BAIXA RENDA

HISTÓRICO DO CONSUMO EM kWh

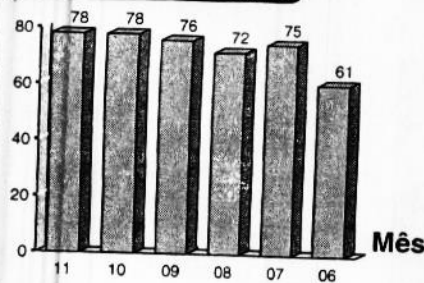

VALOR DA TARIFA SEM TRIBUTOS

RES ANEEL 1595/13
 30 0,118430
 48 0,203020

PROGRAMA SOCIAL CADASTRADO
 NR 16238282968

Preço = Tarifa + Tributos

DEMONSTRATIVO DO FATURAMENTO

| Descrição | Quantidade | Preço | Valor (R\$) |
|-------------------------|------------|----------|-------------|
| CONSUMO | 30 | 0,148333 | 4,45 |
| CONSUMO | 48 | 0,251250 | 12,06 |
| JUROS CONTA ANTERIOR | | | 0,45 |
| MULTA CONTA ANTERIOR | | | 0,31 |
| CIP-ILUM PUB PREF MUNIC | | | 1,48 |
| ICMS SUBVENCAO BX RENDA | | | 1,98 |

REAVISO DE VENCIMENTO

Você possui contas em atraso. Confira sua situação abaixo.

TOTAL R\$ 20,73

DEMONSTRATIVO DO CONSUMO DESTA FATURA

| Nº do Medidor | Atual | | Anterior | | Constante | Consumo |
|---------------|------------|---------|------------|---------|-----------|---------|
| | Data | Leitura | Data | Leitura | | |
| 15D91764 | 18/11/2013 | 9801 | 16/10/2013 | 9723 | 1 | 78 |

Medidor Reativo: Fator de Potência:

LEITURA PREVISTA PARA: 17/12/2013

COMPOSIÇÃO DO CONSUMO

Res. 166/2005 - Abertura Tarifária

| | |
|--------------------|-------|
| DISTRIBUICAO | 7,26 |
| ENC. SETORIAIS | 0,38 |
| ENERGIA | 5,30 |
| TRANSMISSAO | 0,35 |
| TRIBUTOS | 3,22 |
| Soma Demonstrativo | 16,51 |

INFORMAÇÕES DE TRIBUTOS

| Tributos | Base de Cálculo (R\$) | Alíquota (%) | Valor (R\$) |
|----------|-----------------------|--------------|-------------|
| ICMS | 16,51 | 12,00% | 1,97 |
| PIS | 18,50 | 1,20403% | 0,23 |
| COFINS | 18,50 | 5,54584% | 1,02 |

RESERVADO AO FISCO

PERÍODO FISCAL: 19/11/2013

D6BB.72E4.7432.79CB.ECFD.419A.9B78.1A5E

BANDEIRAS TARIFÁRIAS

(*) Novembro (*) Vermelha (*) Será R\$ 0,030/kWh

DEBITOS: 07/2013 R\$ 20,83 09/2013 R\$ 19,94 10/2013 R\$ 0,91
 UNIDADE CONSUMIDORA SUJEITA A ENCERRAMENTO CONTRATUAL A PARTIR DE 12/2013
 O valor de R\$ 1,98 refere-se à cobrança da diferença do ICMS da tarifa baixa renda, conforme legislação vigente.
 BENEF. TAR. SOCIAL RES 414/10 RS 13,50 E ISENTO REC.TAR.EXTRA RES 091/01

REAVISO DE VENCIMENTO

Até a emissão desta conta não foi registrado o pagamento do(s) débito(s) ao lado, que deve(m) ser pago(s), no prazo: máximo de 15 dias da apresentação deste reaviso.
 O não pagamento até 11/12/2013 implicará na suspensão do fornecimento de energia de acordo com o que estabelece a Resolução 414 da ANEEL, art.172 e Lei 8987/95.
 Caso já tenha efetuado o(s) pagamento(s), favor entrar em contato com a Agência de Atendimento CEMAR.

Débitos Anteriores:

| MÊS/ANO | VALOR |
|---------|-------|
| 10/2013 | 0,91 |

DICI - DURAÇÃO DE INTERRUÇÃO INDIVIDUAL EM DIAS CRÍTICOS (LÍMITE)

| Tensão Contratada | Área | Tempo Limite em horas |
|-------------------|--------------|-----------------------|
| Menor que 99kV | Urbana/Rural | 1,5 |
| Entre 100 e 99kV | Urbana | 5,77 |
| Entre 110 e 99kV | Rural | 12,71 |
| Indutor 110kV | Urbana | 13,23 |
| Indutor 130kV | Rural | 16,00 |

INDICADORES DE CONTINUIDADE DO FORNECIMENTO DE ENERGIA

DIC - Duração de Interrupção Individual (horas)
 FIC - Frequência de Interrupção Individual (vezes)
 DMIC - Duração Máxima de Interrupção Contínua (horas)
 EUSD - (R\$)

APURADO CEMAR

0,79
 2,00
 0,41
 8,88

LÍMITE

| | MENSAL | TRIMESTRAL | ANUAL |
|------|--------|------------|-------|
| DIC | 7,66 | 15,32 | 30,65 |
| FIC | 4,83 | 9,66 | 19,32 |
| DMIC | 4,31 | | |

INDICADORES DE CONFORMIDADE DOS NÍVEIS DE TENSÃO

Tensão Nominal:
 Tensão Contratada: 220
 Limite Mínimo Adequado: 201
 Limite Máximo Adequado: 231

Nome do conjunto/local a que pertence a Unidade Consumidora: CHAPADINHA
 É direito do cliente solicitar à CEMAR os valores apurados do DIC, FIC, DMIC e DICI a qualquer tempo. Período de Referência da Apuração dos Indicadores: 10/2013

O consumidor tem o direito de receber uma compensação quando ocorrer violação dos padrões de continuidade individuais relativos à unidade consumidora de sua responsabilidade.



ESTADO DO MARANHÃO
CÂMARA MUNICIPAL DE CHAPADINHA
PALÁCIO LEGISLATIVO "FRANCISCO ALMEIDA CARNEIRO"
C.N.P.J. 23.685.001/0001-12
PRAÇA CEL.LUIZ VIEIRA, S/N
Telefone – (98) 3471-2173
CEP: 65500-000 Chapadinha - Maranhão

Ofício nº 26 /2013 - CMC

Chapadinha-MA. 30 de janeiro de 2013.

Ilmo. Sr.
Gerente do Banco do Brasil
Nesta

Sr. Gerente,

Venho pelo presente solicitar a Vossa Senhoria a abertura de conta corrente para o Sra. Ivaneide Gama de Lima, CPF: 006.230.013-06, que ocupa o cargo de Assessora Parlamentar na Câmara Municipal de Chapadinha, com remuneração no valor de R\$ 724,00.

Sem mais para o momento, protestamos votos de elevada estima e consideração.

Atenciosamente,

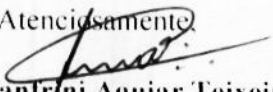
Jairo Manfrini Aguiar Teixeira
Tresoureiro

REPÚBLICA FEDERATIVA DO BRASIL

ESTADO DO MARANHÃO
GERÊNCIA DE ESTADO DE JUSTIÇA
SEGURANÇA PÚBLICA E CIDADANIA
INSTITUTO DE IDENTIFICAÇÃO



Ivaneide Gama de Lima
ASSINATURA DO TITULAR

CARTEIRA DE IDENTIDADE

18717492001-1 DATA DE EXPEDIÇÃO 11/10/2001

IVANEIDE GAMA DE LIMA

FILIAÇÃO
***** E MARIA DAS GRACAS GAMA DE LIMA

NATURALIDADE
GRAJAU-MA DATA DE NASCIMENTO
11/04/1936

DOC ORIGEM
NASC.N.59617 F.05 LIV.70

CPF
*****-**
P-235

ASSINATURA DO DIRETOR
LEI Nº 7.157-2/2005

VIA 01

MINISTÉRIO DA FAZENDA
Secretaria da Receita Federal

CPF

Cadastro de Pessoas Físicas
Número de inscrição

006.230.013-06

Nome
IVANEIDE GAMA DE LIMA

Nascimento
11/04/1936



Cartão de uso pessoal e intransferível.
Deve ser apresentado junto com um documento de identidade.

Emissão
Maio/2002

CORREIOS
www.correios.com.br

REPÚBLICA FEDERATIVA DO BRASIL

TÍTULO ELEITORAL

NOME DO ELEITOR
IVANEIDE GAMA DE LIMA

DATA DE NASCIMENTO 11/04/36 Nº INSCRIÇÃO 04393780 D.V. 1112 ZONA 012 SEÇÃO 0005

MUNICÍPIO UF
CHAPADINHA/MA DATA DE EMISSÃO 27/09/2007

JOZ ELEITORAL
ROGENIA DE SAUS

Cartão Eleitoral

REPÚBLICA FEDERATIVA DO BRASIL

POLEGAR DIREITO

Ivaneide Gama de Lima
ASSINATURA DO IMPRESSÃO DIGITAL DO ELEITOR

Cartão emitido em nome da Justiça Eleitoral

agência: 1773-6
e/S. 41.056-X

atualizada
Varada Municip



MINISTÉRIO DO TRABALHO E EMPREGO
CARTEIRA DE TRABALHO E PREVIDÊNCIA SOCIAL

072451

Número

0021-MA

Série



Ivanilde Gomes de Lima

ASSINATURA DO PORTADOR

QUALIFICAÇÃO CIVIL

Nome *Ivanilde Gomes de Lima*

Loc. Nasc. *Caracol* Est. *MA* Data *13/04/86*

Filiação *Antônio de Jesus Gomes de Lima*

Doc. Nº *01.59615 fl. 05 Liv. 20. Primeiro*

ESTRANGEIROS

Chegada ao Brasil em / / Doc. Ident. Nº

Exp. em / / Estado

Obs.:

Data Emissão *10/10/2001* DRT *Pindamonhangaba MA*

Ivanilde
Assinatura do Funcionário



Altos do Calhau - São Luís - MA CEP: 65.071-680
 Ins. Estadual: 120.515.11-3 CNPJ: 06.272.793/0001-84

Para atendimento,
 Informe este número.

Referente ao mês **12/2014** Vencimento **12/01/2015**

Unidade Consumidora

Dados da Unidade Consumidora

IVANEIDE GAMA DE LIMA

R. PRES COSTA E SILVA, 434
 CORRENTE 65500000 CHAPADINHA - MA
 CPF: 00623001306

Tipo Tarifa: BAIXA RENDA
 Classificação: RESIDENCIAL

Tensão Nominal(V): v
 Etap/Liv/Seq: 14/008038/74
 No Medidor: 15091764

Situação: RESIDENCIAL BAIXA RENDA
 Demonstrativo de faturamento

Fator de potenciais:

| Descrição | Quantidade | Preço | FS [1.7.43.0] | Valor (R\$) |
|-------------------------|------------|----------|---------------|-------------|
| CONSUMO | 30 | 0,185666 | | 5,57 |
| CONSUMO | 41 | 0,313902 | | 12,87 |
| LCMS SUBVENÇÃO BX RENDA | | | | 2,28 |
| CTP-ILUM PUB PREF MUNIC | | | | 1,48 |

Total a pagar: 22,20

Composição do consumo (R\$)

| Compra de Energia | Transmissão | Distribuição (CEMAR) | Encargos Setoriais | Tributos | Total (R\$) |
|-------------------|-------------|----------------------|--------------------|----------|-------------|
| 7,16 | 0,47 | 6,55 | 0,37 | 3,89 | 18,44 |



Informações de tributos

| Tributos | Base de cálculo | Alíquota (%) | Valor (R\$) |
|----------|-----------------|--------------|-------------|
| ICMS | 18,44 | 12,000 | 2,20 |
| PIS | 20,74 | 1,4561 | 0,30 |
| COFINS | 20,74 | 6,7073 | 1,39 |

Reservado ao Fisco - Período Fiscal
 23/12/2014
 4619.985C.1735.03EB.9797.39E4.C16D.073E

Informações do consumo do mês

| Nº Medidor | Leitura Anterior | Leitura Atual | Consumo | Qtde. de dias | Constante | Tarifa sem tributos (R\$) |
|------------|---------------------|---------------------|---------|---------------|-----------|---------------------------|
| 15091764 | 10804 24/11/2014 | 10875 22/12/2014 | 71 | 28 | 1,00 | |

Reaviso de Vencimento

Competência: 11/2014
 Vencimento: 10/12/2014
 Valor: R\$ 31,54

Até a emissão desta conta não foi identificado o pagamento dos débitos, ficando o não pagamento até 22/12/2014 considerado na suspensão do fornecimento de energia de acordo com a Res 414 ANEEL, art. 17, e Lei 9987/99, Art. 67, § 1º, inclusive no SPC/SERASA e outras medidas de cobrança. Além do(s) débito(s) citados, caso haja suspensão de energia, a religação será condicionada a quitação das outras faturas vencidas. Caso já tenha efetuado o(s) pagamento(s), favor desconsiderar este reaviso.

Dados

| Emissão | Apresentação | Previsão próxima leitura: |
|------------|--------------|---------------------------|
| 22/12/2014 | 22/12/2014 | 21/01/2015 |

Número do Programa Social

Indicadores de continuidade

| NOV14 | DIC | FIC | DMIC |
|-------------|-------|-------|------|
| Mês Men | 7,66 | 4,30 | 4,31 |
| Mês Tri | 16,32 | 8,71 | |
| Mês Anu | 30,88 | 17,42 | |
| Apurado Men | 0,00 | 0,00 | 0,00 |

Conjunto: CHAPADINHA
 EUSURD: 10.82

Informações para o cliente

O VALOR DE R\$ 2,28 REFERE SE A COBRANÇA DA DIFERENÇA DO ICMS DA TARIFA BAIXA RENDA, CONFORME LEGISLAÇÃO VIGENTE.
 BENEF. TAR. SOCIAL RES 414/10 R\$ 15,22 E ISENTO REC. TAR. EXTRA RES 091/01
 REAJUSTE TARIFÁRIO MÉDIO DE 24,12% CONF. RES. ANEEL 1.784/2014, VIGENTE A PARTIR DE 28/08/2014
 Ano Teste Mes Dez/14 Bandeira VERMELHA valor R\$ 0,00/kWh
 DÉBITOS: 11/2014 R\$ 31,54

EIDE GAMA DE LIMA

FS [1.7.43.0]

CONSUMIDORA: 9636200 COMPETÊNCIA: 12/2014
 VTO: 12/01/2015 VALOR TOTAL: R\$ 22,20

Dt Emissão: 22/12/2014
 10875-71-000-08:00:39
 01-20141511034662-70

90000003 222000130005 001010201414 511034662706

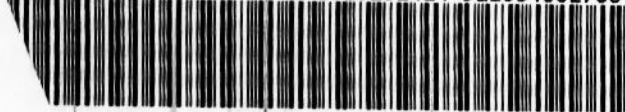

ANOTAÇÕES GERAIS A CARGO DO INSS

Nit: J. 169.856.083-9
Dez: 06-11-2007
OL: 090030-30



ESTADO DO MARANHÃO
CÂMARA MUNICIPAL DE CHAPADINHA
PALÁCIO LEGISLATIVO "FRANCISCO ALMEIDA CARNEIRO"
CNPJ: 23.685.001/0001-12
PRAÇA CEL. LUIZ VIEIRA, SN
Telefone: (98) 3471-2173
Cep: 65.500-000 Chapadinha - Maranhão

PORTARIA Nº 024/2015 – GP.PMG

Em: 02 de janeiro de 2015.

A PRESIDENTE DA CÂMARA MUNICIPAL DE CHAPADINHA, no uso de suas atribuições legais e de conformidade com a Resolução de nº 45/2012.

RESOLVE:

I – Nomear, **Francisca de Sousa Ximenes**, para exercer o cargo de Assessor Parlamentar, símbolo DAI I, da Câmara Municipal de Chapadinha.

II – Esta Portaria entrará em vigor a partir desta data, revogadas as disposições em contrário.

Dê-se ciência e cumpra-se

GABINETE DA PRESIDENTE DA CÂMARA MUNICIPAL DE CHAPADINHA, ESTADO DO MARANHÃO, EM 02 DE JANEIRO DE 2015.

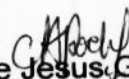
Márcia de Jesus Gomes Rocha
Presidente da Câmara

Vereador Samuel



ESTADO DO MARANHÃO
CÂMARA MUNICIPAL DE CHAPADINHA
PALÁCIO LEGISLATIVO "FRANCISCO ALMEIDA CARNEIRO"
CNPJ: 23.685.001/0001-12
PRAÇA CEL. LUIZ VIEIRA, SN
Telefone: (98) 3471-2173
Cep: 65.500-000 Chapadinha - Maranhão

PORTARIA Nº 024/2015 – GP.PMG

Em: 02 de janeiro de 2015.

A PRESIDENTE DA CÂMARA MUNICIPAL DE CHAPADINHA, no uso de suas atribuições legais e de conformidade com a Resolução de nº 45/2012.

RESOLVE:

I – Nomear, **Francisca de Sousa Ximenes**, para exercer o cargo de Assessor Parlamentar, símbolo DAI I, da Câmara Municipal de Chapadinha.

II – Esta Portaria entrará em vigor a partir desta data, revogadas as disposições em contrário.

Dê-se ciência e cumpra-se

GABINETE DA PRESIDENTE DA CÂMARA MUNICIPAL DE CHAPADINHA, ESTADO DO MARANHÃO, EM 02 DE JANEIRO DE 2015.

Márcia de Jesus Gomes Rocha
Presidente da Câmara



BANCO DO BRASIL

pasep

Comprovante de Inscrição - CI

Data do cadastramento: **02.06.2004** Nº de inscrição no PASEP: **1.901.875.905-0**

Nome do participante: **FRANCISCA DE SOUSA XIMENES**

Data do nascimento: **20.09.1964** Sexo: **2** CPF: **505476233-72**
1 - Mas
2 - Fem

Nome da Mãe: **MARIA FLORENCIA DA SOLIDADE**

Válido somente com a apresentação do documento de identificação.

Mod. 0.04.801-1

Ana Maria Ver. Samuel

REPÚBLICA FEDERATIVA DO BRASIL



REGISTRO CIVIL

SECRETARIO IRINEU GALVAO

SECRETARIO IRINEU GALVAO

2º, Ofício de Notas e Assessoria
de Oliveira Roma, 90 - Centro
08.500 - Chapadina
Fone: 471.1365
Tabellão
IRINEU VERAS GALVAO
Escrivente Substituto
IRINEU VERAS GALVAO

2º, Ofício de Notas e Assessoria
de Oliveira Roma, 90 - Centro
08.500 - Chapadina-MA
Fone: 471.1365
Tabellão
IRINEU VERAS GALVAO
Escrivente Substituto
IRINEU VERAS GALVAO

ESTADO DE Maranhão
COMARCA DE Chapadina
MUNICÍPIO DE Chapadina
TABELÃO DE Chapadina
Thomé Veras da Silva
Oficial Substituto do Registro Civil

NASCIMENTO Nº 57.562

CERTIFICO que, às fls. 158v, do livro n.º A-43, de Registro de Nascimentos, foi lavrado hoje o assento de Thiago Sousa Ximenes x:x:x:x:x:x

nascido aos 17(dezessete) x:x:x:x de dezembro de mil novecentos e noventa e um (1991) x:x às 08 horas e 00 minutos, em Hospital das Clínicas de Chapadina, nesta cidade x:x:x:x:x:x:x:x:x:x:x:x:x:x do sexo masculino, cor branca x:x:x:x:x:x filho de José Napoleão Ximenes Neto x:x:x:x:x:x:x:x:x:x:x:x:x:x natural de Maranhão x:x:x:x:x:x:x:x:x:x:x:x:x:x e de Dona Francisca Sousa Ximenes x:x:x:x:x:x:x:x:x:x:x:x:x:x natural de Maranhão x:x:x:x:x:x:x:x:x:x:x:x:x:x

Sendo avós paternos Manoel Ximenes Aguiar x:x:x:x:x:x:x:x:x:x e Dona Terezinha de Jesus Aguiar x:x:x:x:x:x:x:x e avós maternos Francisco Antonio da Conceição Sousa x:x:xx e Dona Maria Florença da Soledade x:x:x:x:x:x:x:x Foi declarante O pai x:x:x:x:x:x:x:x:x:x e serviram de testemunhas Francisco das Olegas Cardoso Lopes e Francisco Araujo da Silva x:x:x:x

Observações:

O referido é verdade e dou fé.
Chapadina (MA), 25 de maio de 1993

JSG/.

Thomé Veras da Silva
Oficial Substituto
Escrivente Substituto
Cf 408.967 - CIC 116.702.003-44



REPUBLICA FEDERATIVA DO BRASIL

ESTADO DO MARANHÃO
GERENCIA DE ESTADO DE JUSTIÇA,
SEGURANÇA PÚBLICA E CIDADANIA
INSTITUTO DE IDENTIFICAÇÃO

FRANCISCA SOUSA XIMENES

SIGNATURA DO TITULAR

CARTEIRA DE IDENTIDADE

REPUBLICA FEDERATIVA DO BRASIL

TÍTULO ELEITORAL

NOME DO ELEITOR
FRANCISCA SOUSA XIMENES

DATA DE NASCIMENTO
20/09/1964

MUNICÍPIO / UF
CHAPADINHAMA / MA

DATA DE EMISSÃO
07/02/2008

ZONA
042

SEGILO
0051

Assinatura do titular

VALIDA EM TODO O TERRITÓRIO NACIONAL

REGISTRO NACIONAL 23840732003-6

DATA DE EMISSÃO 05/02/2003

NOME FRANCISCA SOUSA XIMENES

FRANCISCO ANTONIO DA CONCEIÇÃO SOUSA E MARIA FLORENCIA DA SOLIDADE

NATURALIDADE VARGEM GRANDE-MA

DATA DE NASCIMENTO 20/09/1964

CPF 905476233-72

Assinatura do titular

LEI Nº 7.116 DE 20/06/03

VIA-01

REPUBLICA FEDERATIVA DO BRASIL

INSTITUTO DE IDENTIFICAÇÃO

FRANCISCA SOUSA XIMENES

Assinatura do titular

REPUBLICA FEDERATIVA DO BRASIL

SAC CAIXA: 0800 726 01011-1111
 ESTE RECIBO É UM TÍTULO AO PORTADOR. PARA TORNÁ-LO PESSOAL E INTRANSFERÍVEL, ESCREVA NO VERSO O SEU NOME COMPLETO E NÚMERO DO CPF.

Chapadina

Nota Fiscal / Fatura de Energia Elétrica - Série Única Nº
 Fat Nº 01-20121038958755-80

001.705.780

PARA ATENDIMENTO INFORME ESTE NÚMERO

CEMAR

COMPETÊNCIA
10/2012

EMIÇÃO
 25/10/2012

APRESENTAÇÃO
 01/11/2012

VENCIMENTO
28/11/2012

VALOR ATÉ O VENCIMENTO
R\$ 51,71

DADOS DO CLIENTE

FRANCISCA SOUSA XIMENES
 R. DIOMEDES V PASSOS, 34

TERRA DURA CHAPADINHA
 50547623372 65503-000

DADOS DA UNIDADE CONSUMIDORA

Classificação: RESIDENCIAL-MONOFASICO
 Tipo de Tarifa: BAIXA RENDA

HISTÓRICO DO CONSUMO EM kWh

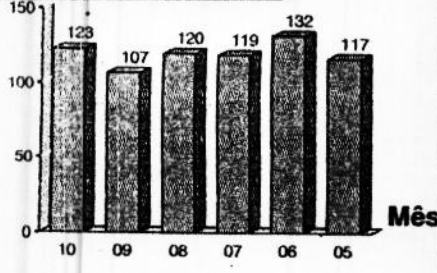

VALOR DA TARIFA SEM TRIBUTOS

RES ANEEL 1333/12

| | |
|----|----------|
| 30 | 0,152110 |
| 70 | 0,260760 |
| 23 | 0,391140 |

PROGRAMA SOCIAL CADASTRADO
 NR 20064092008

DEMONSTRATIVO DO CONSUMO DESTA FATURA

| Nº do Medidor | Atual | | Anterior | | Constante | Consumo |
|---------------|------------|---------|------------|---------|-----------|---------|
| | Data | Leitura | Data | Leitura | | |
| 15F02585 | 24/10/2012 | 17777 | 24/09/2012 | 17654 | 1 | 123 |

Medidor Reativo:
 Fator de Potência:

LEITURA PREVISTA PARA: 23/11/2012

COMPOSIÇÃO DO CONSUMO

Res. 186/2005 - Abertura Tarifária

| | |
|--------------------|-------|
| DISTRIBUICAO | 16,52 |
| ENC. SETORIAIS | 1,96 |
| ENERGIA | 11,76 |
| TRANSMISSAO | 1,96 |
| TRIBUTOS | 8,55 |
| Soma Demonstrativo | 40,35 |

INFORMAÇÕES DE TRIBUTOS

| Tributos | Base de Cálculo (R\$) | Alíquota (%) | Valor (R\$) |
|----------|-----------------------|--------------|-------------|
| ICMS | 40,35 | 14,00% | 5,64 |
| PIS | 44,41 | 1,16754% | 0,52 |
| COFINS | 44,41 | 5,37744% | 2,39 |

RESERVADO AO FISCO PERÍODO FISCAL: 25/10/2012
A826.791D.04C8.6E6F.0A42.90FD.E3B6.65DD

DEBITOS: 08/2012 R\$ 49,24

O valor de R\$ 4,06 refere-se à cobrança da diferença do ICMS da tarifa baixa renda, conforme legislação vigente.

REAJUSTE TARIFARIO 6,24% A PARTIR DE 28/08/12_RES ANEEL 1333/12

IMPACTO MEDIO PARA O CONSUMIDOR 1,75%

BENEF. TAR. SOCIAL RES 414/10 R\$ 23,10 E ISENTO REC.TAR.EXTRA RES 031/01

REAVISO DE VENCIMENTO

Se não foi registrado o pagamento do(s) débito(s) ao lado, que deve(m) ser pago(s), no prazo máximo de 15 dias da apresentação deste reaviso.

O não pagamento até 20/11/2012 implicará na suspensão do fornecimento de energia de acordo com o que estabelece a Resolução 414 da ANEEL, art.172 e Lei 8987/95.

Caso já tenha efetuado o(s) pagamento(s), favor entrar em contato com a Agência de Atendimento CEMAR.

Débitos Anteriores:

| MÊS/ANO | VALOR |
|---------|-------|
| 08/2012 | 49,24 |

DICI - DURAÇÃO DE INTERRUÇÃO INDIVIDUAL EM DIAS CRÍTICOS (LIMITE)

| Tensão Contratada | Área | Tempo Limite em Horas |
|-------------------|--------------|-----------------------|
| Mais que 220V | Urbano/Rural | 1,5 |
| Entre 127V e 220V | Urbano | 9,77 |
| Entre 127V e 220V | Rural | 14,71 |
| Entre 127V e 220V | Urbano | 12,22 |
| Entre 127V e 220V | Rural | 16,68 |

INDICADORES DE CONTINUIDADE DO FORNECIMENTO DE ENERGIA

| | |
|---|-------|
| DIC - Duração de Interrupção Individual (horas) | 0,00 |
| FIC - Frequência de Interrupção Individual (vezes) | 0,00 |
| DMIC - Duração Máxima de Interrupção Contínua (horas) | 17,94 |
| EUSD - (R\$) | |

APURADO CEMAR

| | |
|---|-------|
| DIC - Duração de Interrupção Individual (horas) | 0,00 |
| FIC - Frequência de Interrupção Individual (vezes) | 0,00 |
| DMIC - Duração Máxima de Interrupção Contínua (horas) | 17,94 |
| EUSD - (R\$) | |

LIMITE MENSAL/TRIMESTRAL/ANUAL

| | | | |
|---|------|-------|-------|
| DIC - Duração de Interrupção Individual (horas) | 8,85 | 17,70 | 35,40 |
| FIC - Frequência de Interrupção Individual (vezes) | 5,30 | 10,61 | 21,23 |
| DMIC - Duração Máxima de Interrupção Contínua (horas) | 4,82 | | |

INDICADORES DE CONFORMIDADE DOS NÍVEIS DE TENSÃO

| | |
|-------------------------|-----|
| Tensão Nominal: | 220 |
| Tensão Contratada: | 201 |
| Limite Mínimo Adequado: | 231 |
| Limite Máximo Adequado: | |

Nome do consumidor e a que pertence a Unidade Consumidora:
 É direito do cliente solicitar à CEMAR os valores apurados do DIC, FIC, DMIC e DICI a qualquer tempo.

CHAPADINHA

Período de Referência da Apuração dos Indicadores: 09/2012

O consumidor tem o direito de receber uma compensação quando ocorrer violação dos padrões de continuidade individuais relativos à unidade consumidora de sua responsabilidade.



REAVISO DE VENCIMENTO

Você possui contas em atraso.
 Confira sua situação abaixo.

TOTAL **R\$ 51,71**



MINISTÉRIO DO TRABALHO E EMPREGO
 CARTEIRA DE TRABALHO E PREVIDÊNCIA SOCIAL

SEGUNDA VIA



Número 49814 Série 001-MA



ASSINATURA DO PORTADOR

QUALIFICAÇÃO CIVIL

Nome Francisca Sousa
 Loc. Nasc. Xitirites Est. MA Data 2009/04
 Filiação Francisco Antonio da Conceição Sousa e Maria Florença da Soli
 Doc. N. Cart. Int. 49814-0001-MA desde

ESTRANGEIROS

Chegada ao Brasil em / / Doc. Ident. N°
 Exp. em / / Estado
 Obs.:
 Data Emissão 16/02/2003 MA
 Assinatura do Funcionário



70

ESTADO DO MARANHÃO
CÂMARA MUNICIPAL DE CHAPADINHA
PALÁCIO LEGISLATIVO "FRANCISCO ALMEIDA CARNEIRO"
CNPJ: 23.685.001/0001-12
PRAÇA CEL. LUIZ VIEIRA, SN
Telefone: (98) 3471-2173
Cep: 65.500-000 Chapadinha - Maranhão

PORTARIA Nº 047/2015 – GP.PMG

Em: 02 de janeiro de 2015.

A PRESIDENTE DA CÂMARA MUNICIPAL DE CHAPADINHA, no uso de suas atribuições legais e de conformidade com a Resolução de nº 45/2012.

RESOLVE:

I – Nomear, **Isael da Conceição**, para exercer o cargo de Assessor Parlamentar, símbolo DAI I, da Câmara Municipal de Chapadinha.

II – Esta Portaria entrará em vigor a partir desta data, revogadas as disposições em contrário.

Dê-se ciência e cumpra-se

GABINETE DA PRESIDENTE DA CÂMARA MUNICIPAL DE CHAPADINHA, ESTADO DO MARANHÃO, EM 02 DE JANEIRO DE 2015.

CÂMARA MUNICIPAL DE CHAPADINHA-MA

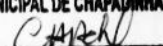
Márcia de Jesus Gomes Rocha
Presidente

Márcia de Jesus Gomes Rocha

Presidente da Câmara

*assessor Vencedora
Missaclay*



ESTADO DO MARANHÃO
CÂMARA MUNICIPAL DE CHAPADINHA
PALÁCIO LEGISLATIVO "FRANCISCO ALMEIDA CARNEIRO"
CNPJ: 23.685.001/0001-12
PRAÇA CEL. LUIZ VIEIRA, SN
Telefone: (98) 3471-2173
Cep: 65.500-000 Chapadinha - Maranhão

PORTARIA Nº 047/2015 – GP.PMG

Em: 02 de janeiro de 2015.

A PRESIDENTE DA CÂMARA MUNICIPAL DE CHAPADINHA, no uso de suas atribuições legais e de conformidade com a Resolução de nº 45/2012.

RESOLVE:

I – Nomear, **Israel da Conceição**, para exercer o cargo de Assessor Parlamentar, símbolo DAI I, da Câmara Municipal de Chapadinha.

II – Esta Portaria entrará em vigor a partir desta data, revogadas as disposições em contrário.

Dê-se ciência e cumpra-se

GABINETE DA PRESIDENTE DA CÂMARA MUNICIPAL DE
CHAPADINHA, ESTADO DO MARANHÃO, EM 02 DE JANEIRO DE 2015.

CÂMARA MUNICIPAL DE CHAPADINHA-MA

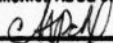
Márcia de Jesus Gomes Rocha

Presidente

Presidente da Câmara



FAT-01-20151534750531-38 SERIE Unica No 980342

Companhia Energética do Maranhão

Alameda A, Qd SQS, nº 100, Loteamento Quintadinha,
Altos do Calhau - São Luis - MA CEP: 65.071-680
Insc. Estadual: 120.515.11-3 CNPJ: 06.272.793/0001-84

Para atendimento
informe este número
Unidade Consumidora

Referente ao mês **01/2015** Vencimento **05/02/2015**

Dados da Unidade Consumidora

RAIMUNDA MARIA DA CONCEICAO

AV 1, 0 SN
VI IZAMARA 654-00000 CHAPADINHA - MA

CPF: 80 388000 368
Tipo Tarifa: CONVENCIONAL
Classificação: RESIDENCIAL

Tensão Nominal(V): 220V
Etap/Liv/Seq: 09/00802 3/351
No Medidor: 1057218973
Fator de potencia:

| Descrição | Quantidade | Preço | FL [1.7.51.1] Valor (R\$) |
|--------------------------|------------|----------|------------------------------|
| CONSUMO | | | |
| CONS.B.VERDE | 36 | 0,428056 | 15,41 |
| ADICIONAL BAND. VERMELHA | | | 0,00 |
| | | | 0,51 |
| CTP ILLUM PUB PREF MUNIC | | | 1,48 |
| CRED VIOL META CONT (02) | | | -0,70 |

Total a pagar: **16,70**

Composição do consumo (R\$)

| Compra de Energia | Transmissão | Distribuição (CEMAR) | Encargos Setoriais | Tributos | Total (R\$) |
|-------------------|-------------|----------------------|--------------------|----------|-------------|
| 7,33 | 0,48 | 6,73 | 0,55 | 0,33 | 15,92 |

Histórico do Consumo (kWh)

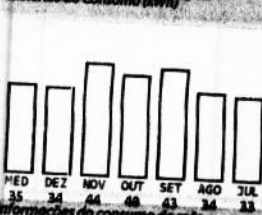

Informações de tributos

| Tributos | Base de cálculo | Alíquota (%) | Valor (R\$) |
|----------|-----------------|--------------|-------------|
| ICMS | | | |
| PIS | 0,00 | 0,0000 | 0,00 |
| COFINS | 15,91 | 0,3659 | 0,06 |
| | 15,91 | 1,7042 | 0,27 |

Reservado ao Fisco Período Fiscal

14/01/2015

358D, ED6D, 1ED0, 001E, 3423, EFD3, 1124, 016E

Informações do consumo do mês

| Nº Medidor | Leitura Anterior | Leitura Atual | Consumo | Qtde. de dias | Constante |
|------------|------------------|---------------|---------|---------------|-----------|
| 1057218973 | 1245 | 1281 | 36 | 30 | 1,00 |
| | 15/12/2014 | 14/01/2015 | | | |

Reaviso de Vencimento

Número do Programa Social

Indicadores de continuidade

| NOV14 | DIC | FIC | DMIC |
|-------------|-------|-------|------|
| Meta Men | 7,88 | 4,36 | 4,31 |
| Meta Tri | 18,32 | 8,71 | |
| Meta Anu | 30,88 | 17,42 | |
| Apurado Men | 0,00 | 0,00 | 0,00 |

Datas

| Emissão | Apresentação | Previsão próxima leitura: |
|---------|--------------|---------------------------|
| | | |

Conjunto: CHAPADINHA

Informações para o cliente

ATENÇÃO VOCE PODE PERDER O BENEFICIO BAIXA RENDA
Períodos: Band.Tarif.: Verde:16/12 31/12 Vermelha:01/01 14/01

RAIMUNDA MARIA DA CONCEICAO

UNIDADE CONSUMIDORA: 36515988 COMPETENCIA: 01/2015
VENCIMENTO: 05/02/2015 VALOR TOTAL: R\$ 16,70

FL [1.7.51.1]

Dt Emissao: 14/01/2015
1281-36-000-87:23:21
01-20151534750531-38

836600000001 167000130002 001010201513 534750531384

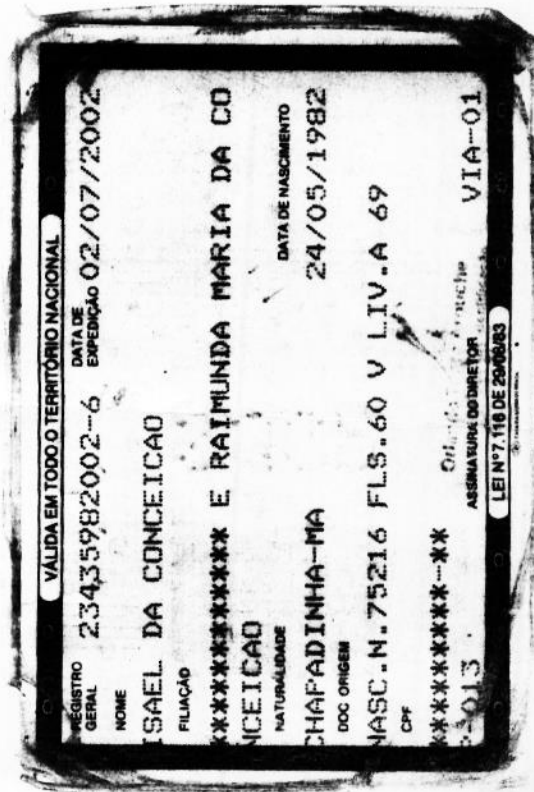

VALIDA EM TODO O TERRITÓRIO NACIONAL

REGISTRO GERAL 23435982002-6 DATA DE EMISSÃO 02/07/2002

NOME ISRAEL DA CONCEICAO

FILIAÇÃO

RAIMUNDA MARIA DA CONCEICAO

NATURALIDADE

CHAPADINHA-MA

DOC ORIGEM

NASC.N.75216 FLS.60 V LIV.A 69

CPF

ASSINATURA DO DIRETOR

013

VIA-01

LEI Nº 7.118 DE 20/06/83

DATA DE NASCIMENTO

24/05/1982

REPÚBLICA FEDERATIVA DO BRASIL
ESTADO DO MARANHÃO
 GERENCIA DE ESTADO DE JUSTIÇA
 SEGURANÇA PÚBLICA E CIDADANIA
 INSTITUTO DE IDENTIFICAÇÃO



MILGEMAR MREITO

- José da Conceição
 ASSINATURA DO TITULAR

CARTEIRA DE IDENTIDADE

31428-8 - CORRETO

4804
 1984 4283 9921
 13481 00881010
 1775-6
 VALOR 02/20
 ANE
37.428-3
VISA



OUTOCARD





PREVIDÊNCIA SOCIAL

I N S S

C N I S - Cadastro Nacional de Informações Sociais

Módulo Visão Previdência

Dados Cadastrais do Trabalhador

Inscrição Principal: 2.061.043.404-1
Dt Cadastramento: 16/12/2001
Nome: ISAEL DA CONCEICAO
Sexo: Masculino

Inscrição Informada: 2.061.043.404-1

Dt Nascimento: 24/05/1982
Nome da Mãe: RAIMUNDA MARIA DA CONCEICAO
CPF: 028.921.531-58
Identidade: 23435982002 Emissor: SSP
CPTS: 0016225 / 00021 / MA
Nacionalidade: BRASILEIRA
Município Nasc.: CHAPADINHA - MA

Dt óbito: 00/00/0000

UF: MA

Endereço: PROJETADA I 342
Bairro: VILA ISAMARA
Município:
UF:
CEP: 65.500.000

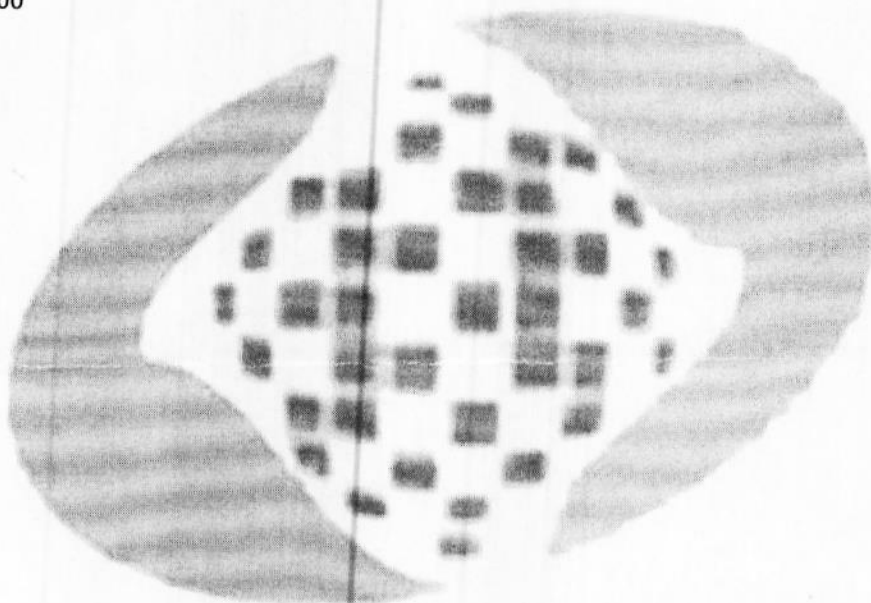

PREVIDÊNCIA SOCIAL



I N S S

C N I S - Cadastro Nacional de Informações Sociais
Módulo Visão Previdência
Vínculos Empregatícios do Trabalhador

Inscrição Principal: 2.061.043.404-1

Inscrição Informada: 2.061.043.404-1

Nome: ISAEI DA CONCEICAO

| Seq Tipo | Empregador | Admissão/ Comp. Inicial | Rescisão/ Comp. Final | Comp. Ult Remun | Vínculo | CBO | Identificação da Obra | Acerto |
|------------------------|--|----------------------------|--------------------------|-----------------|---------|-------|---------------------------|----------|
| 001 CNPJ | 02.735.377/0001-14 SILMA ARAUJO COELHO - ME | 01/06/2006 | 28/03/2007 | | CLT | 7832 | | Pendente |
| 002 CNPJ | 08.140.229/0001-33 CONSORCIO SAO SALVADOR CIVIL | 17/04/2008 | | 11/2009 | CLT | 7170 | CEI/Obra 40.540.02531.7-5 | |
| 003 CNPJ » (EXT-NT) | 23.685.001/0001-12 MUNICIPIO DE CHAPADINHA - CAMARA MUNICIPAL | 01/01/2013 | | 08/2014 | | 10105 | | |

*** Fim da pesquisa de vínculos ***

PREVIDÊNCIA SOCIAL



ESTADO DO MARANHÃO
CÂMARA MUNICIPAL DE CHAPADINHA
PALÁCIO LEGISLATIVO "FRANCISCO ALMEIDA CARNEIRO"
CNPJ: 23.685.001/0001-12
PRAÇA CEL. LUIZ VIEIRA, SN
Telefone: (98) 3471-2173
Cep: 65.500-000 Chapadinho - Maranhão

PORTARIA Nº 046/2015 – GP.PMG

Em: 02 de janeiro de 2015.

A PRESIDENTE DA CÂMARA MUNICIPAL DE CHAPADINHA, no uso de suas atribuições legais e de conformidade com a Resolução de nº 45/2012.

RESOLVE:

I – Nomear, **Milena da Silva Araújo**, para exercer o cargo de Secretária Legislativa, símbolo DAS III, da Câmara Municipal de Chapadinho.

II – Esta Portaria entrará em vigor a partir desta data, revogadas as disposições em contrário.

Dê-se ciência e cumpra-se

GABINETE DA PRESIDENTE DA CÂMARA MUNICIPAL DE
CHAPADINHA, ESTADO DO MARANHÃO, EM 02 DE JANEIRO DE 2015.

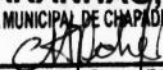

CÂMARA MUNICIPAL DE CHAPADINHA-MA



Márcia de Jesus Gomes Rocha
Presidente

Márcia de Jesus Gomes Rocha

Presidente da Câmara

 MINISTÉRIO DA FAZENDA
 Secretaria da Receita Federal
CPF
 043.009.054-44
 MILENA DA SILVA ARAUJO
 05/03/1981

REPÚBLICA FEDERATIVA DO BRASIL
 ESTADO DE PERNAMBUCO
 SECRETARIA DE SEGURANÇA PÚBLICA
 INSTITUTO VAZARES BURIL
C-16

 ASSINATURA DO TITULAR
Milena da Silva Araujo
 REPÚBLICA DE IDENTIDADE

VÁLIDA EM TODO O TERRITÓRIO NACIONAL
 REGISTRO GERAL
6055427
 DIME - 02.03.1981
MILENA DA SILVA ARAUJO
 FILIAÇÃO
José Sousa Araújo e Maria do Carmo Visira da Silva Araújo
 NATURALIDADE
Chapadina MA
 DATA DE NASCIMENTO
05.03.1981
 DOC ORIGINAL N.º 12961, L-A.10, F-37, Cartão
Chapadina MA

 NOME E SOBRENOME
 CPF Nº 7.161.250.005



REPÚBLICA FEDERATIVA DO BRASIL
REGISTRO CIVIL DAS PESSOAS NATURAIS

CERTIDÃO DE NASCIMENTO
LUIZ GUSTAVO DA SILVA ARAÚJO

MATRÍCULA:
029991 01 55 2014 1 00126 133 0106880 47

DATA DE NASCIMENTO POR EXTENSO DIA MÊS ANO
QUINTA-FEIRA, DEZOITO DE DEZEMBRO DE DOIS MIL E QUATORZE 18 12 2014

HORA MUNICÍPIO DE NASCIMENTO E UNIDADE DA FEDERAÇÃO
08:05 CHAPADINHA - MA

MUNICÍPIO DE REGISTRO E UNIDADE DA FEDERAÇÃO LOCAL DE NASCIMENTO SEXO
CHAPADINHA - MA HOSPITAL SÃO FRANCISCO MASCULINO

FILIAÇÃO
LUZIFRANCE SOUSA ARAÚJO
MILENA DA SILVA ARAÚJO

AVÓS
LUIS MARQUES ARAÚJO e FRANCISCA SOUSA ARAÚJO
JOSÉ SOUSA ARAÚJO e MARIA DO CARMO VIEIRA DA SILVA ARAÚJO

GÊMEO NOME E MATRÍCULA DO(S) GÊMEO(S)
Não ND

DATA DO REGISTRO POR EXTENSO NÚMERO DA DECLARAÇÃO DE NASCIDO VIVO
SEGUNDA-FEIRA, VINTE E DOIS DE DEZEMBRO DE DOIS MIL E QUATORZE ÀS 15:54 30651657166

OBSERVAÇÕES E AVERBAÇÕES

2º OFÍCIO EXTRAJUDICIAL DE CHAPADINHA - 2º OFÍCIO
CAROLINA MIRANDA MOTA FERREIRA
CHAPADINHA - MA
AV. PRESIDENTE VARGAS, 88 - CENTRO

O conteúdo da certidão é verdadeiro. Dou fé.
CHAPADINHA, 22 de Dezembro de 2014.

João Barbosa Carvalho
Cartório do 2º Ofício de Chapadinh - MA
Escrivente Autorizado

JOÃO BARBOSA CARVALHO

Cartório do 2º Ofício de Chapadinh
Av. Presidente Vargas, nº 88, Centro, Chapadinh - MA Selo: GR - 4284757
Telefones: (98) 3471-0725/8157-2473
e-mail: cartoriodechapadinh@hotmail.com



Gratuito
Poder Judiciário
Tribunal de Justiça
do Maranhão

02999-1-4940-0714



REPÚBLICA FEDERATIVA DO BRASIL

TÍTULO ELEITORAL

NOME DO ELEITOR

MILENA DA SILVA ARAUJO

DATA DE NASCIMENTO

05/03/1981

Nº INSCRIÇÃO

48518781163

D.V.

ZONA

042

SEÇÃO

0057

MUNICÍPIO / UF

CHAPADINHA/MA

DATA DE EMISSÃO

10/04/2002

JUIZ ELEITORAL

Dr. Lucia Maria...

VALIDO SOMENTE PARA AGRUPAMENTO ELEITORAL



PASEP: 190.18426.24-8

Nº da Conta do Banco do Brasil

Nº 17.683-4.



Referente ao mês
11/2014

Vencimento
03/12/2014

Para atendimento,
informe este número
Unidade Consumidora
30317220

Dados da Unidade Consumidora

LUZIFRANCE SOUSA ARAUJO

AV PIRIS VARGAS, 1247 APTO 1247 B
CORR NE 65400000 CHAPADINHA BA
CPE: 786119/319

Tensão Nominal(V): 220
Fup/Fiv/Sep: 10/6080/175
No Medidor: 10709211
Fator de potencia:

Demonstrativo de Faturamento

| Descrição | Quantidade | Preço | Valor (R\$) |
|----------------------------|------------|---------|-------------|
| CONSUMO | 412 | 0,54208 | 223,39 |
| IMP. DEER POR FINE COMED | | | 33,38 |
| CORREÇÃO MENSAL POR ATRASO | | | 0,12 |
| PUNTA CONTA ANTERIOR | | | 1,37 |
| JURIS CONTA ANTERIOR | | | 2,62 |

Total a pagar: 265,48

Composição do consumo (R\$)

| Compra de Energia | Transmissão | Distribuição (CEMAR) | Encargos Setoriais | Tributos | Total (R\$): |
|-------------------|-------------|----------------------|--------------------|----------|--------------|
| 81,79 | 1,18 | 77,02 | 0,40 | 105,09 | 265,48 |

Histórico do Consumo (kWh)

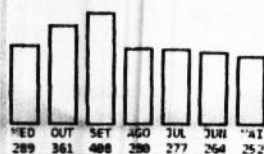

Informações de tributos

| Tributos | Base de cálculo | Alíquota (%) | Valor (R\$) |
|----------|-----------------|--------------|-------------|
| ICMS | 223,39 | 14,0000 | 31,27 |
| PIS | 223,39 | 1,1000 | 2,46 |
| COFINS | 223,39 | 7,6000 | 17,08 |

Reservado ao Fisco Período Fiscal 10/11/2014
1898.4A04.D9D3.4568.A848.B034.6315.B57D

Informações do consumo do mês

| Nº Medidor | Letura Anterior | Letura Atual | Consumo | Qtde. de dias | Constante | Tarifa sem tributos (R\$) |
|------------|-----------------|--------------|---------|---------------|-----------|---------------------------|
| 10709211 | 10677 | 11089 | 412 | 33 | 1,00 | |
| | 10/10/2014 | 18/11/2014 | | | | |

Revisão de Vencimento

| | | | |
|--------------|------------|-----------------------------|--|
| Competência: | 10/2014 | Número do Programa Social | |
| Vencimento: | 07/11/2014 | Indicadores de continuidade | |
| Valor: | R\$ 306,89 | | |

Ata a emissão desta conta não foi identificado o pagamento do(s) débito(s) acima. O não pagamento até 11/12/2014 implicará na SUSPENSÃO DO FORNECIMENTO de energia, de acordo com a Res 414 ANEEL, art 172 e Lei 8987/95, Art. 6º, § 3º, incluso no SPC/SERASA e outras medidas de cobrança. Além do(s) débito(s) citados, caso haja suspensão de energia, a religação será condicionada a quitacao das outras faturas vencidas. Caso já tenha efetuado o(s) pagamento(s), favor desconsiderar este aviso.

| SETH | DIC | FIC | DMIC |
|-------------|-------|-------|------|
| Meta Men | 7,84 | 4,38 | 4,31 |
| Meta Tri | 18,32 | 8,71 | |
| Meta Anu | 30,65 | 17,42 | |
| Apurado Men | 0,00 | 0,00 | 0,00 |

| Dados | | |
|------------|--------------|---------------------------|
| Emissão | Apresentação | Previsão próxima leitura: |
| 18/11/2014 | 18/11/2014 | 17/12/2014 |

Informações para o cliente

ESTA UNIDADE CONSUMIDORA ESTÁ SUJEITA A SUSPENSÃO DE FORNECIMENTO REAJUSTE TARIFARIO LIMDO DE 24,12% CORR. RES. ABREU 1.784/2014, VIGENTE A PARTIR DE 28/08/2014
ANO TESTE RES. 800/14 BARRAGEM VIÇOSA VALOR R\$ 0,040/KWh
DEBITOS: 09/2014 R\$ 308,30 10/2014 R\$ 306,89

989207-5175

cargo comissário

Secretário legislativo

no 43.



ESTADO DO MARANHÃO
CÂMARA MUNICIPAL DE CHAPADINHA
PALÁCIO LEGISLATIVO "FRANCISCO ALMEIDA CARNEIRO"
CNPJ: 23.685.001/0001-12
PRAÇA CEL. LUIZ VIEIRA, SN
Telefone: (98) 3471-2173
Cep: 65.500-000 Chapadinho - Maranhão

PORTARIA Nº 017/2015 – GP.PMG

Em: 02 de janeiro de 2015.

A PRESIDENTE DA CÂMARA MUNICIPAL DE CHAPADINHA, no uso de suas atribuições legais e de conformidade com a Resolução de nº 45/2012.

RESOLVE:

I – Nomear, **Maria Francisca de Sena dos Santos Filha**, para exercer o cargo de Assessor Parlamentar, símbolo DAI I, da Câmara Municipal de Chapadinho.

II – Esta Portaria entrará em vigor a partir desta data, revogadas as disposições em contrário.

Dê-se ciência e cumpra-se

GABINETE DA PRESIDENTE DA CÂMARA MUNICIPAL DE CHAPADINHA, ESTADO DO MARANHÃO, EM 02 DE JANEIRO DE 2015.

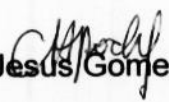
Márcia de Jesus  Rocha
Presidente da Câmara

Verador. municipal



ESTADO DO MARANHÃO
CÂMARA MUNICIPAL DE CHAPADINHA
PALÁCIO LEGISLATIVO "FRANCISCO ALMEIDA CARNEIRO"
CNPJ: 23.685.001/0001-12
PRAÇA CEL. LUIZ VIEIRA, SN
Telefone: (98) 3471-2173
Cep: 65.500-000 Chapadinho - Maranhão

PORTARIA N° 017/2015 – GP.PMG

Em: 02 de janeiro de 2015.

A PRESIDENTE DA CÂMARA MUNICIPAL DE CHAPADINHA, no uso de suas atribuições legais e de conformidade com a Resolução de n° 45/2012.

RESOLVE:

I – Nomear, **Maria Francisca de Sena dos Santos Filha**, para exercer o cargo de Assessor Parlamentar, símbolo DAI I, da Câmara Municipal de Chapadinho.

II – Esta Portaria entrará em vigor a partir desta data, revogadas as disposições em contrário.

Dê-se ciência e cumpra-se

GABINETE DA PRESIDENTE DA CÂMARA MUNICIPAL DE CHAPADINHA, ESTADO DO MARANHÃO, EM 02 DE JANEIRO DE 2015.

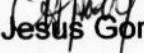
Márcia de Jesus Gomes Rocha
Presidente da Câmara

MINISTERIO DA FAZENDA
Secretaria da Receita Federal

CPF

044.333.423-43

MARIA FRANCISCA DE SENA DOS SANTOS
FILHA

10/06/1990



REPÚBLICA FEDERATIVA DO BRASIL
ESTADO DO MARANHÃO
GERENCIA DE ESTADO DE JUSTICA
SEGURANCA PUBLICA E CIDADANIA
INSTITUTO DE IDENTIFICACAO



ASSINATURA DO TITULAR

CARTEIRA DE IDENTIDADE

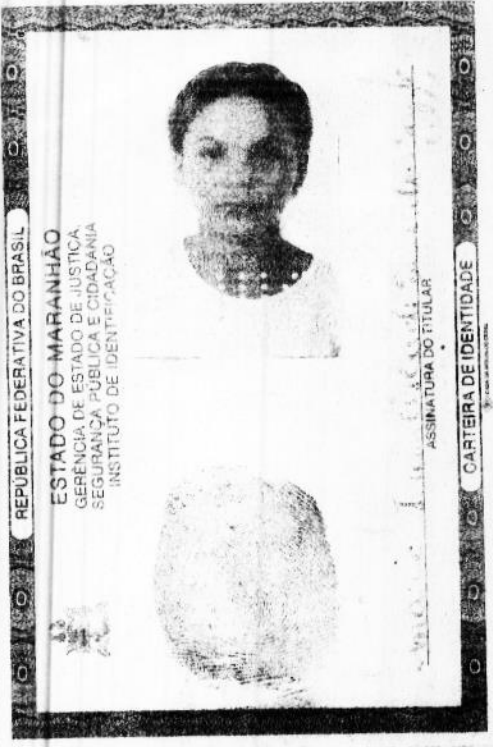

VALIDA EM TODO O TERRITORIO NACIONAL

REGISTRO
GERAL

23582782002-0

DATA DE
EXPEDICAO 07/02/2003

MARIA FRANCISCA DE SENA DOS SANTOS
FILHA

FILIAÇÃO

RAIMUNDO NONATO ALVES DOS SANTOS E
MARIA FRANCISCA DE SENA DOS SANTOS

NATURALIDADE

CHAPADINHA-MA

DATA DE NASCIMENTO

10/06/1990

DOC. ORDEM

NASC. N. 70951 FLS. 28 LIV. A/62

OFF

P-245

Carteira de Identidade

VIA-02

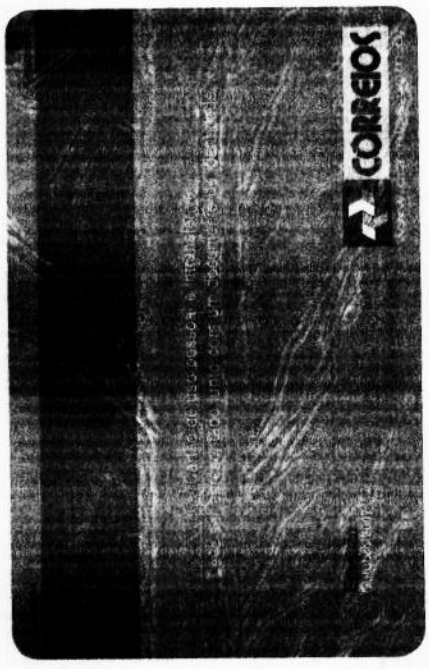

Associação Parlamentar
Vereador: Muriel

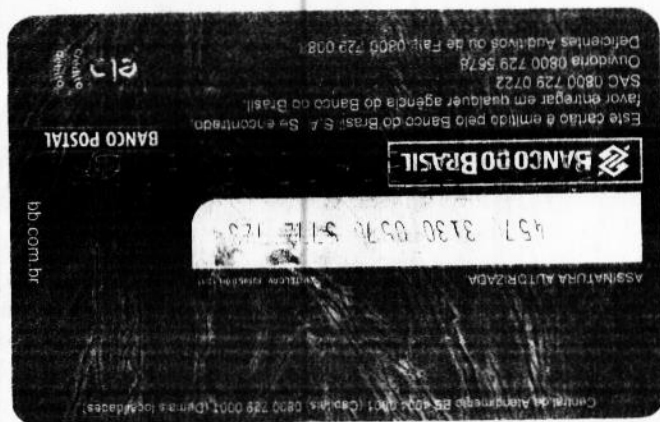

017: 34908-2





Companhia Energética do Maranhão
Alameda A, Qd 505, nº 100, Loteamento: Quitandinha
Altos do Calhau - São Luís - MA CEP: 65.077-580
Insc. Estadual: 12.0515.11-3 CNPJ: 06.272.790.0001-86

Para atendimento,
informe este número:

Referente ao mês **12/2014** Vencimento **05/01/2015**

Unidade Consumidora
41337079

Dados da Unidade Consumidora

MARIA FRANCISCA DE SENA DOS SANTOS FILHA

R. BANDEI INACIO REBELO, 0
VL 12/ANARA 65000000 CHAPADINHA - MA
CPE: 04433342343
Tipo Tarifa: CONVENCIONAL
Classificação: RESIDENCIAL
Sub Classe: RESIDENCIAL-NORMAL
Demonstrativo de Faturamento

Tensão Nominal(V): 220V
Etap/Inv/Seq: 05/008023/193
No Medidor: 1102400017
Fator de potencia:

| Descrição | Quantidade | Preço | FS [1.7.43.0] | Valor (R\$) |
|-------------------------------|------------|----------|---------------|-------------|
| CONSUMO | 37 | 0,456486 | | 16,89 |
| CEP TEMA PUB PRET PUBLIC | | | | 1,48 |
| CORRECAO MONETARIA POR ATRASO | | | | 0,07 |
| JURIS CONTA ANTERIOR | | | | 0,26 |

Total a pagar: 18,70

Composição do consumo (R\$)

Compra de Energia Transmissão Distribuição (CEMAR) Encargos Setoriais Tributos Total (R\$):

7,53 0,00 0,01 0,07 0,88 10,89

Histórico do Consumo (KWh)

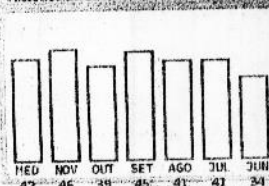

Informações dos tributos

| Tributos | Pa. e de cálculo | Alíquota (%) | Valor (R\$) |
|----------|------------------|--------------|-------------|
| ICMS | 10,89 | 0,0000 | 0,00 |
| PIS | 10,88 | 1,4561 | 0,25 |
| COFINS | 10,88 | 6,7073 | 1,13 |

Reservado ao Fisco Período Fiscal
10/12/2014
V192C-3449-01F0-CC7F-AB3C-7A4B-A17C-3530

Informações do consumo do mês

| Nº Medidor | Leitura Anterior | Leitura Atual | Consumo | Qtde. de dia | Constante | Tarifa sem tributos (R\$) |
|------------|-------------------|-------------------|---------|--------------|-----------|---------------------------|
| 1102400017 | 659 17/11/2014 | 696 15/12/2014 | 37 | 28 | 1,00 | |

Reaviso de Vencimento

Número do Programa Social

Indicadores de continuidade

| OUTRA | DIC | FIC | DMIC |
|------------------|-------|-------|------|
| Média Anual | 7,95 | 4,35 | 4,31 |
| Média Trimestral | 15,32 | 8,71 | |
| Média Anual | 0,65 | 17,42 | |
| Anualidade Média | 0,00 | 0,00 | 0,00 |

Datas

Emissão: 15/12/2014 Apresentação: 15/01/2015 Previsão próxima leitura: 15/01/2015

Informações para o cliente

REAJUSTE TARIFARIO MEDIO DE 24,12% COMEÇARÁ APLICAR-SE A PARTIR DE 28/08/2014
Ano Teste Mes Dez/14 Bandeira VERMELHA valor R\$ 0,030/kWh

MARIA FRANCISCA DE SENA DOS SANTOS FILHA
UNIDADE CONSUMIDORA: 41337079 COMPETÊNCIA: 12/2014
VENCIMENTO: 05/01/2015 VALOR TOTAL: R\$ 18,70

FS [1.7.43.0]
Dt Emissao: 15/12/2014
696-37-000-07-09:23
01-20141504180547-74



Consulta Extrato Previdenciário**Identificação do Fllado**

NIT: 2.006.139.620-0

Nome: MARIA FRANCISCA DE SENA
DOS SANTOS FILHA

Data de Nascimento: 10/06/1990

Nome da Mãe: MARIA FRANCISCA DE SENA
Mãe: DOS SANTOS**Não foram encontradas Relações Previdenciárias para o NIT informado.**



ESTADO DO MARANHÃO
CÂMARA MUNICIPAL DE CHAPADINHA
PALÁCIO LEGISLATIVO "FRANCISCO ALMEIDA CARNEIRO"
CNPJ: 23.685.001/0001-12
PRAÇA CEL. LUIZ VIEIRA, SN
Telefone: (98) 3471-2173
Cep: 65.500-000 Chapadinha - Maranhão

PORTARIA N° 043/2015 – GP.PMG

Em: 02 de janeiro de 2015.

A PRESIDENTE DA CÂMARA MUNICIPAL DE CHAPADINHA, no uso de suas atribuições legais e de conformidade com a Resolução de n° 45/2012.

RESOLVE:

I – Nomear, **Crizamary Silva Carneiro**, para exercer o cargo de Assessor Parlamentar, símbolo DAI I, da Câmara Municipal de Chapadinha.

II – Esta Portaria entrará em vigor a partir desta data, revogadas as disposições em contrário.

Dê-se ciência e cumpra-se

GABINETE DA PRESIDENTE DA CÂMARA MUNICIPAL DE CHAPADINHA, ESTADO DO MARANHÃO, EM 02 DE JANEIRO DE 2015.

Márcia de Jesus Gomes Rocha
Presidente da Câmara

assessor vereador: Baltes



ESTADO DO MARANHÃO
CÂMARA MUNICIPAL DE CHAPADINHA
PALÁCIO LEGISLATIVO "FRANCISCO ALMEIDA CARNEIRO"
CNPJ: 23.685.001/0001-12
PRAÇA CEL. LUIZ VIEIRA, SN
Telefone: (98) 3471-2173
Cep: 65.500-000 Chapadinha - Maranhão

PORTARIA N° 043/2015 – GP.PMG

Em: 02 de janeiro de 2015.

A PRESIDENTE DA CÂMARA MUNICIPAL DE CHAPADINHA, no uso de suas atribuições legais e de conformidade com a Resolução de nº 45/2012.

RESOLVE:

I – Nomear, Crizamary Silva Carneiro, para exercer o cargo de Assessor Parlamentar, símbolo DAI I, da Câmara Municipal de Chapadinha.

II – Esta Portaria entrará em vigor a partir desta data, revogadas as disposições em contrário.

Dê-se ciência e cumpra-se

GABINETE DA PRESIDENTE DA CÂMARA MUNICIPAL DE CHAPADINHA, ESTADO DO MARANHÃO, EM 02 DE JANEIRO DE 2015.

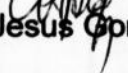
Márcia de Jesus Gomes Rocha
Presidente da Câmara

vivo

Nº da Conta: 2135403342
Mês de referência: 12/2014
Período: 16/11/2014 a 15/12/2014
Data de emissão: 17/12/2014

Dr. Renato Balduino www.vivo.com.br/meuvivo

Assessor

Fale conosco: Central de Relacionamento
*8486 ou www.vivo.com.br/faleconosco

Telefônica Brasil S.A.
Av. Colares Moreira - Quadra 50 - nº 22 - 1º ao 3º andar
CEP 65075-441 - São Luís - MA
I.E.: 12201918-0
CNPJ Matriz: 02.558.157/0001-62
CNPJ Filial: 02.558.157/0004-05

CRIZAMARY SILVA CARNEIRO
TV BOAVENTURA LOPES, 77
CENTRO
65500-000 CHAPADINHA - MA

Vencimento
01/01/2015

Total a Pagar - R\$
32,35

Seus Números Vivo
98-99127-2919

Caso você tenha mais linhas, consulte o detalhamento da sua conta.

Aguarde informações referentes ao Vivo
Valoriza

| O que está sendo cobrado | Quantidade de Plano/Pacote | Quantidade de Números Vivo | Valor R\$ Plano/Pacote | Incluído Plano/Pacote | Utilizado Minutos/Unidades | Valor Total R\$ |
|---------------------------------------|----------------------------|----------------------------|------------------------|-----------------------|----------------------------|-----------------|
| Serviços Contratados | | | | | | |
| VIVO MÓVEL | | | | | | |
| VIVO CONTROLE ILIMITADO | 1 | 1 | 31,90 | - | - | 31,90 |
| Serviços Telefônica Brasil | - | - | 30,90 | - | - | |
| Serviços de Terceiros Telefônica Data | - | - | 1,00 | - | - | |
| Subtotal | | | | | | 31,90 |
| Outros Lançamentos | | | | | | |
| Encargos Financeiros | | | | | | 0,70 |
| Diversos (Crédito ou Débito) | | | | | | -0,25 |
| Subtotal | | | | | | 0,45 |
| TOTAL A PAGAR | | | | | | 32,35 |

MENSAGEM IMPORTANTE PARA VOCÊ

* Conheça uma nova maneira de obter o atendimento dos seus Produtos de Seguros. Ligue 08005707041, de segunda à sexta, das 8 às 20hs para Cancelamentos Informações Sinistros ou Duvidas dos produtos contratados Mapfre Conta Protegida ou Mapfre Proteção Residencial. Ambos da parceria criada especialmente para você entre Mapfre e Vivo.

* Desde 02 de Novembro de 2014 foi incluído o número 9 à frente dos celulares dos DDDs 91, 92, 93, 94, 95, 96, 97, 98 e 99, passando ao formato: (DDD)9xxx-xxxx. Mais informações em www.vivo.com.br/digito

Agradecemos pagamentos recebidos até a emissão desta conta. Mantenha o pagamento em dia e evite a suspensão parcial/total dos serviços e a inclusão nos órgãos de proteção do crédito. Para pagamentos após o vencimento serão cobrados encargos de 2% e juros de 1% ao mês em conta futura.

vivo

Nome do Cliente

CRIZAMARY SILVA CARNEIRO

Vencimento

01/01/2015

Total a Pagar - R\$

32,35

Cód. Débito Automático 2135403342-8

Nº da Conta 2135403342

Mês Referência 12/2014

846600000000

323500740010

121354033429

121401501014

Autenticação Mecânica



VALIDA EM TODO O TERRITÓRIO NACIONAL

REGISTRO GERAL 3394593-8 DATA DE EMISSÃO 11/05/1993

NOME CRIZAMARY SILVA CARNEIRO

FILIAÇÃO CRIZANTO CABRAL CARNEIRO E ROSEMARY SILVA CARNEIRO

NATURALIDADE CHAPADINHA-MA

DATA DE NASCIMENTO 08/05/1976

DOC ORIGEM NASC. N. 1666 FLS. 111 LIV. 486

CPF 041.336.111

ASSIGNADA PARA DOBRO DE TÍTULOS LEI Nº 116 DE 28/09/93

Este documento é o comprovante de inscrição no CADASTRO DE PESSOAS FÍSICAS - CPF, vedada a utilização por terceiros, salvo nos casos previstos na Legislação vigente.

Assinatura *Crizamary Silva Carneiro*

CRIZAMARY SILVA CARNEIRO

VÁLIDO EM TODO O TERRITÓRIO NACIONAL

Emitido em : 11/03/99

S E R P R O

ESTADO DO MARANHÃO

SECRETARIA DE SEGURANÇA PÚBLICA

INSTITUTO DE IDENTIFICAÇÃO

Identificado por: *CRIZAMARY SILVA CARNEIRO*

Assinatura *Crizamary Silva Carneiro*

REGISTRO GERAL

CPF 041.336.111

DATA DE EMISSÃO 11/05/1993

SECRETARIA DE SEGURANÇA PÚBLICA

INSTITUTO DE IDENTIFICAÇÃO

CPF 041.336.111

DATA DE EMISSÃO 11/05/1993

REGISTRO GERAL

3394593-8

REPÚBLICA FEDERATIVA DO BRASIL

POLEGAR DIREITO

Crizamary Silva Carneiro
ASSINATURA OU IMPRESSÃO DIGITAL DO ELEITOR

VÁLIDO SOMENTE COM MARCA D'ÁGUA - JUSTIÇA ELEITORAL

REPÚBLICA FEDERATIVA DO BRASIL

TÍTULO ELEITORAL

NOME DO ELEITOR
CRIZAMARY SILVA CARNEIRO

DATA DE NASCIMENTO
08/05/1978

Nº INSCRIÇÃO
0303 9785 1104

ZONA
02 SEÇÃO
0002

MUNICÍPIO / UF
CHAPADINHA MA

DATA DE EMISSÃO
05/05/2010

JUIZ ELEITORAL

VÁLIDO SOMENTE COM MARCA D'ÁGUA - JUSTIÇA ELEITORAL



MINISTÉRIO DO TRABALHO E EMPREGO
CARTEIRA DE TRABALHO E PREVIDÊNCIA SOCIAL

00036-MA

032387

Número Série



Crizamaury Silva Casneiro
ASSINATURA DO PORTADOR

QUALIFICAÇÃO CIVIL

Nome: *CRIZAMAURY SILVA CASNEIRO*
Loc. Nas: *CRUZADA* Est: *MT* Data: *05/05/1976*
Filiação: *CRIZATO CASNEIRO CASNEIRO e*
CRIZAMAURY SILVA CASNEIRO
Doc. N°: *CM/1666, FLS. 11V, 11V, A4U*

ESTRANGEIROS

Chegada ao Brasil em / / Doc. Ident. N°
Exp. em / / Estado
Obs.:
Data Emissão: *20/06/2019* SRTE *CRUZADA-MA*
Crizamaury Silva Casneiro *MT 1703390*
Assinatura do Funcionário



76
Assessor Parlamentar
2523-05

ESTADO DO MARANHÃO
CÂMARA MUNICIPAL DE CHAPADINHA
PALÁCIO LEGISLATIVO "FRANCISCO ALMEIDA CARNEIRO"
CNPJ: 23.685.001/0001-12
PRAÇA CEL. LUIZ VIEIRA, SN
Telefone: (98) 3471-2173
Cep: 65.500-000 Chapadinho - Maranhão

PORTARIA Nº 051/2015 – GP.PMG

Em: 02 de janeiro de 2015.

A PRESIDENTE DA CÂMARA MUNICIPAL DE CHAPADINHA, no uso de suas atribuições legais e de conformidade com a Resolução de nº 45/2012.

RESOLVE:

I – Nomear, Lucas de Lima Nascimento, para exercer o cargo de Assessor Parlamentar, símbolo DAÍ –I, da Câmara Municipal de Chapadinho.

II – Esta Portaria entrará em vigor a partir desta data, revogadas as disposições em contrário.

Dê-se ciência e cumpra-se

GABINETE DA PRESIDENTE DA CÂMARA MUNICIPAL DE CHAPADINHA, ESTADO DO MARANHÃO, EM 02 DE FEVEREIRO 2015.

CÂMARA MUNICIPAL DE CHAPADINHA-MA

Márcia de Jesus Gomes Rocha
Presidente

Márcia de Jesus Gomes Rocha

Presidente da Câmara

nonato Belico.

REPÚBLICA FEDERATIVA DO BRASIL

ESTADO DO MARANHÃO
 GERÊNCIA DE ESTADO DE JUSTIÇA
 SEGURANÇA PÚBLICA E CIDADANIA
 INSTITUTO DE IDENTIFICAÇÃO

7-238



BOLETA DE DIREITO

Lucas de Lima Nascimento
 ASSINATURA DO TITULAR

CARTEIRA DE IDENTIDADE



VÁLIDA EM TODO O TERRITÓRIO NACIONAL

REGISTRO GERAL 15849352000-B DATA DE EXPEDIÇÃO 20/11/2000

NOME LUCAS DE LIMA NASCIMENTO

FILIAÇÃO FRANCISCO DOS MILAGRES OLIVEIRA NASCIMENTO E MARIA JOSE TEIXEIRA DE LIMA

NATURALIDADE CHAPADINHA-MA DATA DE NASCIMENTO 25/01/1994

DOC ORIGEM NASC.N. 29108 FLS. 176 LIV. A41

CPF *****-**

Osando Irtils Arouche
 Diretor do Instituto de Identificação
 ASSINATURA DO DIRETOR

VIA-01

CEI N° 7.116 DE 29/08/83



MINISTÉRIO DA FAZENDA

Receita Federal
Cadastro de Pessoas Físicas



COMPROVANTE DE INSCRIÇÃO

Número
058.576.703-30

Nome
LUCAS DE LIMA NASCIMENTO

Nascimento
25/01/1994

VÁLIDO SOMENTE COM COMPROVANTE DE IDENTIFICAÇÃO

CÓDIGO DE CONTROLE
95F6.5943.25DB.B23A

A autenticidade deste comprovante deverá
ser confirmada na Internet, no endereço

www.receita.fazenda.gov.br

Comprovante emitido pela
Secretaria da Receita Federal do Brasil
às 13:32:11 do dia 11/02/2015 (hora e data de Brasília)
dígito verificador: 00



:: Extrato de Conta do Fundo de Garantia - FGTS

Nome: LUCAS LIMA NASCIMENTO
PIS/PASEP/NIT: 163.67214.48-9
 Empresa: CLAUDINO SA LOJAS DEPARTAMENTOS
 CNPJ/CEI: 06.862.627/0030-72
 Cód. Estab.: 05349700008860
 Nº Conta FGTS: 00002788490
 Data/Cód. Movimentação: -
 Taxa Juros: 3 %
 Valor Base para Fins Rescisórios: R\$ 542,99
SALDO: R\$ 542,99

Data / Hora Consulta: 22/03/2014 09:10:57 018755

Categoria: 01
 Data Admissão: 01/07/2013
 Data Opção: 01/07/2013
 Tipo Conta: OPTANTE
 Base: MA
 Atualizado em: 22/03/2014

Histórico dos Lançamentos

| Data | Descrição dos Lançamentos | Valor R\$ | Total R\$ |
|------------|---|-----------|-----------|
| 10/09/2013 | SALDO ANTERIOR | | 56,05 |
| 06/09/2013 | CREDITO DE JUROS/ATUALIZACAO MONETARIA 0,002466 | 0,13 | 56,18 |
| 10/10/2013 | DEPOSITO NO PRAZO AGOSTO/2013 | 57,01 | 113,19 |
| 07/10/2013 | CREDITO DE JUROS/ATUALIZACAO MONETARIA 0,002545 | 0,28 | 113,47 |
| 10/11/2013 | DEPOSITO NO PRAZO SETEMBRO/2013 | 56,10 | 169,57 |
| 07/11/2013 | CREDITO DE JUROS/ATUALIZACAO MONETARIA 0,003388 | 0,57 | 170,14 |
| 10/12/2013 | DEPOSITO NO PRAZO OUTUBRO/2013 | 51,21 | 221,35 |
| 06/12/2013 | CREDITO DE JUROS/ATUALIZACAO MONETARIA 0,002673 | 0,59 | 221,94 |
| 10/01/2014 | DEPOSITO NO PRAZO NOVEMBRO/2013 | 68,87 | 290,81 |
| 07/01/2014 | CREDITO DE JUROS/ATUALIZACAO MONETARIA 0,002961 | 0,86 | 291,67 |
| 10/02/2014 | DEPOSITO NO PRAZO DEZEMBRO/2013 | 83,07 | 374,74 |
| 07/02/2014 | CREDITO DE JUROS/ATUALIZACAO MONETARIA 0,003595 | 1,34 | 376,08 |
| 10/03/2014 | DEPOSITO NO PRAZO JANEIRO/2014 | 106,55 | 482,63 |
| 07/03/2014 | CREDITO DE JUROS/ATUALIZACAO MONETARIA 0,003004 | 1,44 | 484,07 |
| 07/03/2014 | DEPOSITO NO PRAZO FEVEREIRO/2014 | 58,92 | 542,99 |

REPÚBLICA FEDERATIVA DO BRASIL

TÍTULO ELEITORAL

NOME DO ELEITOR

LUCAS DE LIMA NASCIMENTO

DATA DE NASCIMENTO

25/01/1994

N.º IDENTIFICAD.

0678 8056 1190

D.V.

ZONA

042

SEÇÃO

0139

MUNICÍPIO / UF

CHAPADINHA/MA

DATA DE EMISSÃO

28/02/2010

JUIZ ELEITORAL

VÁLIDO SOMENTE COM MARCA D'ÁGUA - JUSTIÇA ELEITORAL

REPÚBLICA FEDERATIVA DO BRASIL

POLEGAR DIREITO

Lucas de Lima Nascimento

ASSINATURA OU IMPRESSÃO DIGITAL DO ELEITOR

VÁLIDO SOMENTE COM MARCA D'ÁGUA - JUSTIÇA ELEITORAL

caema

COMPANHIA DE SANEAMENTO AMBIENTAL DO MARANHÃO

Nota Fiscal/Fatura de Água e Esgoto

AV KENNEDY - 1884 - CENTRO CHAPADINHA
MA 65500-000

Série Única

Fatura Nº: 54887820/012015

CNPJ: 06.274.787/0001-50

Emitida em: 16/01/2015

INSCRIÇÃO ESTADUAL: 12.050.537-1

Dados Cliente

MARIA JOSE TEIXEIRA DE LIMA

CPF/CNPJ:

TV EURICO DUTRA, NUMERO 00842 - HABITADO - APARECIDA

CHAPADINHA MA 65500-000

PARA ATENDIMENTO INFORME
ESTE NÚMERO:

**MATRÍCULA
10783741**

Dados Cadastrais:

Inscrição: 02-201-0200-0035-0066-000

Município: CHAPADINHA

Categoria: RESIDENCIAL

Sub-Categoria: RESIDENCIAL

Área: 57

Economias: R001 TARIFA CAEMA

Dados p/ Entrega: 200-000035-000000066

VENCIMENTO

06/02/2015

Dados da Medição:

Data das Leituras

Leituras

Hidrômetro:

Anterior:

Atual:

Leitura Atual: 000000 Leitura Anterior: 000000

Consumo Medido: 0000000

Consumo Faturado: 000018

Média: 000010

Dias Consumo:

REFERÊNCIA

01/2015

Dados de Faturamento:

| Descrição | Consumo | Tarifa (R\$) | Valor (R\$) |
|-------------------|---------|--------------|--------------|
| AGUA | 10 | 1,49 | 14,90 |
| AGUA | 8 | 3,02 | 24,16 |
| TOTAL ÁGUA | | | 39,06 |

Histórico de Consumo de água

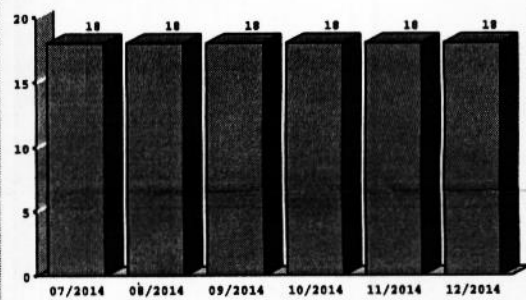

AVISO IMPORTANTE

O não pagamento até o vencimento implicará em Multa de 2% e Juros de 0,5% a.m, além de suspensão do fornecimento de água, conforme Legislação Vigente.

82650000000-3 39060002201-1 01078374101-9 01201540003-4

**Total a Pagar
Até Vencimento**

39,06

Mensagem

A CAEMA agradece a sua pontualidade

Contratado: (I) **Banco do Brasil S.A.**, com sede em Brasília, Distrito Federal, por sua agência 1773-6 - CHAPADINHA (MA), inscrita no CNPJ n.º 000.000/1932-16, (II) **Associação de Poupança e Empréstimo - Pouplex**, CNPJ n.º 00.655.522/0001-21, sociedade civil sem fins lucrativos, com sede em Brasília, Distrito Federal, na qualidade de gestora do produto da Poupança Pouplex, doravante denominada **Pouplex**, por intermédio do **Banco do Brasil S.A.**.

Proponente/Contratante 1: LUCAS DE LIMA NASCIMENTO, inscrito(a) no CPF sob o n.º **058.576.703-30**, capaz, sexo masculino, brasileiro(a), natural de CHAPADINHA MA, nascido(a) em 25/01/1994, filho(a) de FRANCISCO DOS MILAGRES OLIVEIRA NASCIMENTO e MARIA JOSE TEIXEIRA DE LIMA, portador(a) do(a) carteira de identidade n.º 15849352000-8, emitido(a) em 20/11/2000, pelo(a) GEJSPCMA, estudante, endereço residencial: TV EURICO DUTRA, NUMERO 00842 HABITADO, APARECIDA, CHAPADINHA - MA, CEP 65.500-000, telefone(s) (98) 99112-2096, solteiro(a), sem união estável.

Dados da conta

Agência 1773-6, Conta-Corrente n.º 44.014-0, Poupança Ouro n.º 510.044.014-3 e Poupança Pouplex n.º 960.044.014-5, conta individual, aberta em 11.02.2015.

PACOTE DE SERVIÇOS: O Proponente/Contratante manifesta que tem interesse em

- ADERIR** ao pacote de serviços padronizado na modalidade , oferecida pelo **Banco do Brasil S.A.** na forma da Carta Circular BACEN n.º 3.594, de 22/04/2013, por meio do Termo de Adesão a Pacote de Serviços de Conta de Depósitos - Pessoa Física, anexo a esta proposta/contrato de abertura de conta-corrente.
- ADERIR** ao Pacote de Serviços constante do Termo de Adesão a Pacote de Serviços anexo à proposta/contrato de abertura de conta-corrente.
- NÃO ADERIR** a um pacote de serviços, ciente de que: (a) poderá utilizar serviços e tarifas individualizadas; (b) fará jus sem ônus aos SERVIÇOS ESSENCIAIS, estando sujeito à cobrança, de acordo com a tabela de tarifas divulgada pelo Banco do Brasil, pelos serviços avulsos utilizados que ultrapassarem as quantidades tidas como SERVIÇOS ESSENCIAIS ou que não sejam considerados SERVIÇOS ESSENCIAIS.

Declarações e autorizações

O(s) **Proponente(s)/Contratante(s)** identificado(s) propõe(m) e o **Contratado** aceita a abertura de conta-corrente e/ou conta de Poupança Ouro e/ou Poupança Pouplex.

O(s) **Proponente(s)/Contratante(s)** declara(m)-se ciente(s) e de pleno acordo com as disposições contidas nas Cláusulas Gerais do Contrato de Conta-Corrente e Conta de Poupança Ouro e/ou Poupança Pouplex, registrado no Cartório do 1º Ofício de Registro de Títulos e Documentos da cidade de Brasília (DF), sob o microfilme n.º 882.618, em 15/08/2014, que integram este contrato, e também, com as Informações essenciais - Conta-corrente e conta poupança, formando um documento único e indivisível, cuja cópia recebe(m) no ato da assinatura deste instrumento.

O(s) **Proponente(s)/Contratante(s)** declara(m)-se ciente(s) de que, a qualquer momento, poderá ou cancelar o pacote atual, ou aderir outro pacote de serviços, dentre aqueles disponibilizados pelo BB, mediante assinatura de novo Termo de Adesão a Pacote de Serviços.

Lucas de Lima Nascimento

as doenças
e o cercam
, para evitar
pesquisada,
médico ade-
stram para o
serviços de
fina de um
: respeitá-las.
A e de seus
o onde você
n a acidentes
os cartazes e
as não fazem
algumas nos
lubrificá-la.
identes. Use
positivos de
Você pode ter

MINISTÉRIO DO TRABALHO E EMPREGO
CARTEIRA DE TRABALHO E PREVIDÊNCIA SOCIAL



00039/MA

Número 091884 Série



Lucas de Lima Nascimento
ASSINATURA DO PORTADOR

nº 50



ESTADO DO MARANHÃO
CÂMARA MUNICIPAL DE CHAPADINHA
PALÁCIO LEGISLATIVO "FRANCISCO ALMEIDA CARNEIRO"
CNPJ: 23.685.001/0001-12
PRAÇA CEL. LUIZ VIEIRA, SN
Telefone: (98) 3471-2173
Cep: 65.500-000 Chapadinda - Maranhão

PORTARIA Nº 026/2015 – GP.PMG

Em: 02 de janeiro de 2015.

A PRESIDENTE DA CÂMARA MUNICIPAL DE CHAPADINHA, no uso de suas atribuições legais e de conformidade com a Resolução de nº 45/2012.

RESOLVE:

I – Nomear, **Leandro Oliveira da Silva**, para exercer o cargo de Assessor Parlamentar, símbolo DAI I, da Câmara Municipal de Chapadinda.

II – Esta Portaria entrará em vigor a partir desta data, revogadas as disposições em contrário.

Dê-se ciência e cumpra-se

GABINETE DA PRESIDENTE DA CÂMARA MUNICIPAL DE CHAPADINHA, ESTADO DO MARANHÃO, EM 02 DE JANEIRO DE 2015.

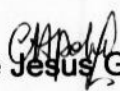
Márcia de Jesus Gomes Rocha
Presidente da Câmara

assessor - Meador - irmão Carlos



ESTADO DO MARANHÃO
CÂMARA MUNICIPAL DE CHAPADINHA
PALÁCIO LEGISLATIVO "FRANCISCO ALMEIDA CARNEIRO"
CNPJ: 23.685.001/0001-12
PRAÇA CEL. LUIZ VIEIRA, SN
Telefone: (98) 3471-2173
Cep: 65.500-000 Chapadinha - Maranhão

PORTARIA Nº 026/2015 – GP.PMG

Em: 02 de janeiro de 2015.

A PRESIDENTE DA CÂMARA MUNICIPAL DE CHAPADINHA, no uso de suas atribuições legais e de conformidade com a Resolução de nº 45/2012.

RESOLVE:

I – Nomear, **Leandro Oliveira da Silva**, para exercer o cargo de Assessor Parlamentar, símbolo DAI I, da Câmara Municipal de Chapadinha.

II – Esta Portaria entrará em vigor a partir desta data, revogadas as disposições em contrário.

Dê-se ciência e cumpra-se

GABINETE DA PRESIDENTE DA CÂMARA MUNICIPAL DE CHAPADINHA, ESTADO DO MARANHÃO, EM 02 DE JANEIRO DE 2015.

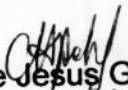
Márcia de Jesus Gomes Rocha
Presidente da Câmara

Geandro Oliveira da Silva
B. Brasil

AB: 1773-6
C/E 36.115-1

REPÚBLICA FEDERATIVA DO BRASIL
MINISTÉRIO DAS CIDADES
DEPARTAMENTO NACIONAL DE TRÂNSITO
CARTEIRA NACIONAL DE HABILITAÇÃO

Nome: ANDRO OLIVEIRA DA SILVA

DOC. IDENTIDADE / ORG. EMPREG / UF: 0299124120058 GEJUSP MA

CPF: 029.276.853-20 DATA NASCIMENTO: 10/05/1987

PLACAO: LUIZ MARQUES DA SILVA
ROSA OLIVEIRA DA SILVA

PERMISSÃO: ACC CAT. PARA: AD

VALIDADE: 28/03/2017 1ª HABILITAÇÃO: 19/09/2007

OBSERVAÇÕES:
Apto para Transporte Remunerado

Assinatura: *Geandro Oliveira da Silva*
Assessoria do Portador

LOCAL: SAO LUIS, MARANHÃO DATA EMISSÃO: 30/03/2012

Flávio Trindade Jardim
Diretor Geral - Departamento Nacional de Trânsito - MA

35008654893
MA0219000000

DETRAN

PROIBIDO PLASTIFICAR
179424395



MINISTÉRIO DA FAZENDA
Secretaria da Receita Federal

CPF

029.276.853-20

LEANDRO OLIVEIRA DA SILVA

10/05/1987



REPÚBLICA FEDERATIVA DO BRASIL
15 de NOVEMBRO de 1936

ATTELOR 09/01/05

Cartão de uso pessoal e intransferível.
Deve ser apresentado junto com um documento de identidade.

AGO/2005

 **BANCO DO BRASIL**

REPÚBLICA FEDERATIVA DO BRASIL

TÍTULO ELEITORAL

NOME DO ELEITOR
LEANDRO OLIVEIRA DA SILVA

DATA DE NASCIMENTO **10/05/1987** Nº INSCRIÇÃO **0502 1245 1104** DV **042** ZONA **0031** SEÇÃO

MUNICÍPIO / UF **CHAPADINHA/MA** DATA DE EMISSÃO **20/06/2005**

JUIZ ELEITORAL
André Permuter Lago

VÁLIDO SOMENTE COM MARCA D'ÁGUA JUSTIÇA ELEITORAL

REPÚBLICA FEDERATIVA DO BRASIL

POLEGAR DIREITO

LEANDRO OLIVEIRA DA SILVA

0502 1245 1104

Leandro Oliveira da Silva

ASSINATURA OU IMPRESSÃO DIGITAL DO ELEITOR

VÁLIDO SOMENTE COM MARCA D'ÁGUA JUSTIÇA ELEITORAL

Leandro Oliveira da Silva

PIS/PASEP

206.39606.33-9

Assessor Júnior Carlos



Nota Fiscal/Fatura
 FAT-01-2014150
Companhia Ener
 Alameda A, Qd SOS, nº 10
 Altos do Colhau - São Luís
 Insc. Estadual: 120.515.11-3
 Referente ao mês
12/2014 08/01/2015

245878

Parâmetro
 Informação de número
 Unidade Consumidora

Dados da Unidade Consumidora

ROSA OLIVEIRA DA SILVA

R. PROJETADA, 6
 CATEDRAL 65500000 CHAPADINHA MA
 CEP: 29239753320
 Tipo Tarifa: CONVENCIONAL
 Classificação: RESIDENCIAL
 Sub Classe: RESIDENCIAL NORMAL
 Demonstrativo de Faturamento

Tensão Nominal (V): 220v
 Etap/Liv/Seq: 12/008036/305
 No Medidor: 1102400293
 Fator de potencia:

| Descrição | Quantidade | Preço | Valor (R\$) |
|-------------------------------|------------|----------|---------------|
| CONSUMO | 231 | 0,538787 | 124,46 |
| CIP. ILUM PUB PREF MUNIC | | | 22,65 |
| CORRECAO MONETARIA POR ATRASO | | | 0,17 |
| MULTA CONTA ANTERIOR | | | 2,61 |
| JUROS CONTA ANTERIOR | | | 0,62 |
| Total a pagar: | | | 150,54 |

Composição do consumo (R\$)

| Compra de Energia | Transmissão | Distribuição (CEMAR) | Encargos Setoriais | Tributos | Total (R\$) |
|-------------------|-------------|----------------------|--------------------|----------|-------------|
| 46,98 | 1,11 | 43,18 | 1,19 | 22,58 | 124,46 |

Histórico do Consumo (kWh)

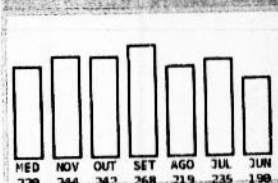

Informações de tributos

| Tributos | Base de cálculo | Alíquota (%) | Valor (R\$) |
|----------|-----------------|--------------|-------------|
| ICMS | 124,46 | 14,000 | 17,42 |
| PIS | 124,46 | 1,4141 | 1,76 |
| COFINS | 124,46 | 6,2071 | 7,74 |

Reservado ao Fisco Período Fiscal 10/12/2014

B011.57AC.86DB.C978.7A73.C9C3.4344.737E

Informações do consumo do mês

| Nº Medidor | Leitura Anterior | Leitura Atual | Consumo | Qtde. de dias | Constante | Tarifa sem tributos (R\$) |
|------------|------------------|---------------|---------|---------------|-----------|---------------------------|
| 1102400293 | 4613 | 5844 | 231 | 28 | 1,00 | |
| | 20/11/2014 | 18/12/2014 | | | | |

Reaviso de Vencimento

Competência: 11/2014
 Vencimento: 05/12/2014
 Valor: R\$ 154,94

Número do Programa Social

Ata a emissão desta conta não foi identificado o pagamento do(s) débito(s) acima. O não pagamento até 15/01/2015 implicará na SUSPENSÃO DO FORNECIMENTO de energia, de acordo com a Res 414 ANEEL, art 172 e Lei 8987/95, Art. 6º 7 3º, inclusão no SPC/SERASA e outras medidas de cobrança. Além do(s) débito(s) citados, caso haja suspensão de energia, a religação será condicionada a quitacao das outras faturas vencidas. Caso já tenha efetuado o(s) pagamento(s), favor desconsiderar este reaviso.

Datas

| Emissão | Apresentação | Previsão próxima leitura: |
|------------|--------------|---------------------------|
| 18/12/2014 | 18/12/2014 | 19/01/2015 |

Indicadores de continuidade

| OUTH4 | DIC | FIC | DMIC |
|----------------------|-------|-------|------|
| Meta Men | 7,66 | 4,38 | 4,31 |
| Meta Tri | 18,32 | 8,71 | |
| Meta Anu | 30,45 | 17,42 | |
| Apurado Men | 0,00 | 0,00 | 0,00 |
| Conjunta: CHAPADINHA | | | |
| EUSO/RSI-4138 | | | |

Informações para

no 40



ESTADO DO MARANHÃO
CÂMARA MUNICIPAL DE CHAPADINHA
PALÁCIO LEGISLATIVO "FRANCISCO ALMEIDA CARNEIRO"
CNPJ: 23.685.001/0001-12
PRAÇA CEL. LUIZ VIEIRA, SN
Telefone: (98) 3471-2173
Cep: 65.500-000 Chapadinha - Maranhão

PORTARIA Nº 014/2015 – GP.PMG

Em: 02 de janeiro de 2015.

A PRESIDENTE DA CÂMARA MUNICIPAL DE CHAPADINHA, no uso de suas atribuições legais e de conformidade com a Resolução de nº 45/2012.

RESOLVE:

I – Nomear, **Francisco Viana Sousa**, para exercer o cargo de Assessor Parlamentar, símbolo DAI I, da Câmara Municipal de Chapadinha.

II – Esta Portaria entrará em vigor a partir desta data, revogadas as disposições em contrário.

Dê-se ciência e cumpra-se

GABINETE DA PRESIDENTE DA CÂMARA MUNICIPAL DE CHAPADINHA, ESTADO DO MARANHÃO, EM 02 DE JANEIRO DE 2015.

Márcia de Jesus Gomes Rocha
Presidente da Câmara

Vereador - Maurício



ESTADO DO MARANHÃO
CÂMARA MUNICIPAL DE CHAPADINHA
PALÁCIO LEGISLATIVO "FRANCISCO ALMEIDA CARNEIRO"
CNPJ: 23.685.001/0001-12
PRAÇA CEL. LUIZ VIEIRA, SN
Telefone: (98) 3471-2173
Cep: 65.500-000 Chapadinha - Maranhão

PORTARIA Nº 014/2015 – GP.PMG

Em: 02 de janeiro de 2015.

A PRESIDENTE DA CÂMARA MUNICIPAL DE CHAPADINHA, no uso de suas atribuições legais e de conformidade com a Resolução de nº 45/2012.

RESOLVE:

I – Nomear, **Francisco Viana Sousa**, para exercer o cargo de Assessor Parlamentar, símbolo DAI I, da Câmara Municipal de Chapadinha.

II – Esta Portaria entrará em vigor a partir desta data, revogadas as disposições em contrário.

Dê-se ciência e cumpra-se

GABINETE DA PRESIDENTE DA CÂMARA MUNICIPAL DE CHAPADINHA, ESTADO DO MARANHÃO, EM 02 DE JANEIRO DE 2015.

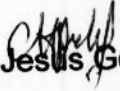
Márcia de Jesus Gomes Rocha
Presidente da Câmara

VALIDA EM TODO O TERRITÓRIO NACIONAL

REGISTRO GERAL 050062932013-7 DATA DE EMISSÃO 15/10/2013

NOME FRANCISCO VIANA SOUSA

FRANCISCO VIANA SOUSA
 JUSTINO FERREIRA SOUSA E MARIA DOS ANJOS VIANA SOUSA

NATURALIDADE COROATTA - MA DATA DE NASCIMENTO 28/11/1959

DOC GÊNERO NASC. N. 4110 FTS. R0 UTV. 29

RG ANTERIOR 0000000674986

CIF 110646843-00 VIA-02

SAO LUIS-MA P-13

ASSINATURA DO TITULAR

LEN Nº 7 116 DE 2008/03

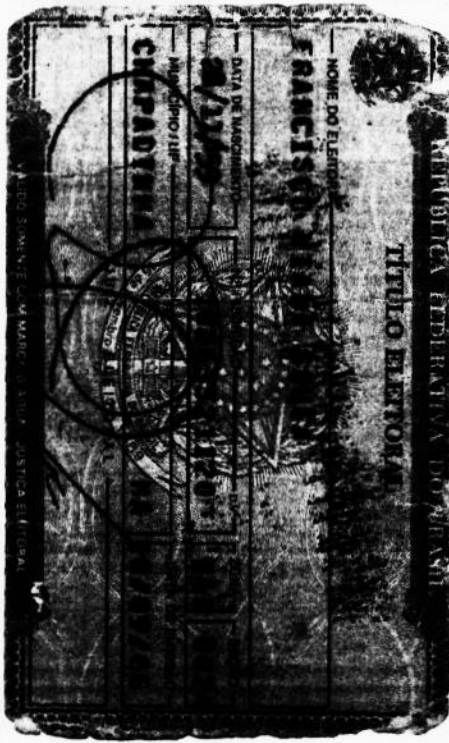

ag: 1773-6
 e/c: 37368-0

REPUBLICA FEDERATIVA DO BRASIL

ESTADO DO MARANHÃO
 SECRETARIA DE ESTADO DA SEGURANÇA PÚBLICA
 DELEGACIA GERAL DE POLÍCIA CIVIL
 INSTITUTO DE IDENTIFICAÇÃO MARANHENSE

POLEGAR DIREITO

ASSINATURA DO TITULAR
Francisco Viana Sousa

CARTEIRA DE IDENTIDADE



Assessor Parlamentar
 Venador - Marim



PREVIDÊNCIA SOCIAL
Instituto Nacional do Seguro Social

Identificar Filiado - Consultar Extrato

Dados Cadastrais

NIT 12650962420
Fonte do NIT PIS
Administrador do NIT PIS
Fonte Cadastramento PIS
Ano da administração 1997
Data de Cadastramento 02/07/1997
Nome FRANCISCO VIANA SOUSA
Nome da Mãe MARIA DOS ANJOS VIANA SOUSA
Nome do Pai JUSTINO FERREIRA SOUSA
Sexo MASCULINO
Estado Civil
Grau de Instrução
Data Nascimento 28/11/1959
Data de Óbito
Data de Atualização 26/04/2007
Nacionalidade BRASILEIRA
Data de chegada
País de Origem
UF de Nascimento
Município de Nascimento
CPF 11064684300
Identidade Número: 674986 Orgão Emissor: SSP UF: MA Data de Emissão:
CTPS Número: 674966 Série: 1 UF: MA Data de Emissão:
Título de Eleitor Número: 010263321420 Data de Emissão:
CNH
Doc. Estrangeiro
Carteira de Marítimo
Passaporte
Certidões Civis Tipo: Certidão de Nascimento, UF:, Município: , Cartório: , Folha: 80, Livro: 29, Termo: 4110, Data do Evento: Data do Registro: Data de Emissão de 2ª via: 20/11/1968
Endereço principal Tipo Logradouro:, Logradouro: R PROJETADA 4, Número: , Complemento: , Bairro: NOVO, - , CEP: 65500000
Endereço Secundário
Telefone 1
Telefone 2



MINISTÉRIO DO TRABALHO

SECRETARIA DE POLÍTICAS DE EMPREGO E SALÁRIO

CARTEIRA DE TRABALHO E PREVIDÊNCIA SOCIAL



Número 14.656 Série 000 316a



Francisco Viana Sousa
ASSINATURA DO PORTADOR

QUALIFICAÇÃO CIVIL

Nome: Francisco Viana Sousa

Loc. Nasc. Perceia Est. Maranhão Data 28.11.59
Filiação: Helena dos Anjos Viana Sousa
e Justino Ferreira de Sousa
Doc. n.º 4.460 Liv. 29 FLS. 80v. C/N

ESTRANGEIROS

Chegada ao Brasil em: / / Doc. Idem. n.º
Exp. em: / / Estado
Obs.
Data Emissão 24.09.97 DRT Paraná

Associação dos Trabalhadores de Serna
Ligação dos Trabalhadores
Cidade de Mat. 20021

Nome
Doc.
Nome
Doc.
Nome
Doc.
Est.
Nome
Doc.
Est.
Nome
Doc.
Nasc.

CEMAR

Companhia Energética do Maranhão
 Alameda A, Quadra SQS, nº 100, Loteamento Quitandinha
 Altos do Calhau - São Luís/MA - CEP: 65.071-680
 INSC. EST. 120.515.11-3 - CNPJ: 06.272.793/0001-84

Nota Fiscal / Fatura de Energia Elétrica - Série Única Nº
 Fat Nº 01-20121059546116-91

000.696.185

COMPETÊNCIA
12/2012

EMIÇÃO
 10/12/2012

APRESENTAÇÃO
 17/12/2012

VENCIMENTO
24/12/2012

PARA ATENDIMENTO INFORME ESTE NÚMERO

**CODIGO DA SUA
 UNIDADE CONSUMIDORA - UC**
9570640

VALOR ATÉ O VENCIMENTO
R\$ 43,69

DADOS DO CLIENTE

FRANCISCO VIANA SOUSA
 TV ANTONIO R MAIA, 1

CAMPO VELHO CHAPADINHA
 11064684300 65500-000

DADOS DA UNIDADE CONSUMIDORA

Classificação: RESIDENCIAL-MONOFASICO
 Tipo de Tarifa: CONVENCIONAL

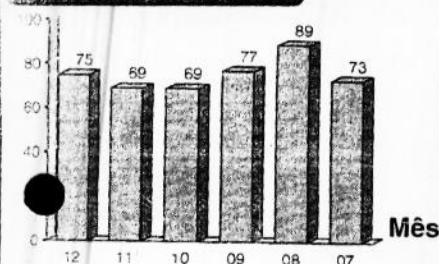
HISTORICO DO CONSUMO EM kWh**VALOR DA TARIFA SEM TRIBUTOS**

RES ANEEL 1333/12
75 0,446490

Preço = Tarifa + Tributos**DEMONSTRATIVO DO FATURAMENTO**

| Descrição | Quantidade | Preço | Valor (R\$) |
|-------------------------|------------|----------|-------------|
| CONSUMO | 75 | 0,550400 | 41,28 |
| JUROS CONTA ANTERIOR | | | 0,17 |
| MULTA CONTA ANTERIOR | | | 0,76 |
| CIP-ILUM PUB PREF MUNIC | | | 1,48 |

REAVISO DE VENCIMENTO

*Você possui contas em atraso.
 Confira sua situação abaixo.*

TOTAL**R\$ 43,69****DEMONSTRATIVO DO CONSUMO DESTA FATURA**

| Nº do Medidor | Atual | | Anterior | | Constante | Consumo |
|---------------|------------|---------|------------|---------|-----------|---------|
| | Data | Leitura | Data | Leitura | | |
| 1102032631 | 07/12/2012 | 8637 | 07/11/2012 | 8562 | 1 | 75 |

Medidor Reativo:

FATURA PREVISTA PARA: 08/01/2013

COMPOSIÇÃO DO CONSUMO

| | |
|------------------------------------|-------|
| Res. 166/2005 - Abertura Tarifária | |
| DISTRIBUICAO | 16,94 |
| PREÇOS ESPECIAIS | 2,48 |
| ENERGIA | 12,04 |
| TRANSMISSAO | 2,02 |
| PERDAS | 7,80 |
| Sistema Demonstrativo | 41,28 |

INFORMAÇÕES DE TRIBUTOS

| Tributos | Base de Cálculo (R\$) | Alíquota (%) | Valor (R\$) |
|----------|-----------------------|--------------|-------------|
| ICMS | 41,28 | 12,00% | 4,95 |
| PIS | 41,27 | 1,22921% | 0,51 |
| COFINS | 41,27 | 5,66182% | 2,34 |

RESERVADO AO FISCO

PERÍODO FISCAL: 10/12/2012

A4DA.7F43.07CB.29D2.1AFF.F163.B11D.AD2B**REAVISO DE VENCIMENTO**

Até a emissão desta conta não foi registrado o pagamento do(s) débito(s) ao lado, que deve(m) ser pago(s), no prazo máximo de 15 dias da apresentação deste reaviso.

O não pagamento até **02/01/2013** implicará na suspensão do fornecimento de energia de acordo com o que estabelece a Resolução 414 da ANEEL, art.172 e Lei 8987/95.

Caso já tenha efetuado o(s) pagamento(s), favor entrar em contato com a Agência de Atendimento CEMAR.

Débitos Anteriores:
 MÊS/ANO VALOR
 11/2012 41,49

DICRI - DURAÇÃO DE INTERRUÇÃO INDIVIDUAL EM DIAS CRÍTICOS (LIMITE)

| Área | Tempo Limite em horas |
|--------------|-----------------------|
| Urbana/Rural | 1,5 |
| Urbana | 9,57 |
| Rural | 12,71 |
| Urbana | 19,23 |
| Rural | 16,80 |

INDICADORES DE CONTINUIDADE DO FORNECIMENTO DE ENERGIA

| | |
|---|-------|
| DIC - Duração de Interrupção Individual (horas) | 1,91 |
| FIC - Frequência de Interrupção Individual (vezes) | 1,00 |
| DMIC - Duração Máxima de Interrupção Contínua (horas) | 1,91 |
| EUSD - (R\$) | 21,80 |

APURADO CEMAR

| | |
|---|-------|
| DIC - Duração de Interrupção Individual (horas) | 1,91 |
| FIC - Frequência de Interrupção Individual (vezes) | 1,00 |
| DMIC - Duração Máxima de Interrupção Contínua (horas) | 1,91 |
| EUSD - (R\$) | 21,80 |

LIMITE MENSAL TRIMESTRAL ANUAL

| | | | |
|---|------|-------|-------|
| DIC - Duração de Interrupção Individual (horas) | 8,85 | 17,70 | 35,40 |
| FIC - Frequência de Interrupção Individual (vezes) | 5,30 | 10,61 | 21,23 |
| DMIC - Duração Máxima de Interrupção Contínua (horas) | 4,82 | | |

INDICADORES DE CONFORMIDADE DOS NÍVEIS DE TENSÃO

Tensão Nominal: 220
Tensão Contratada: 201
Limite Mínimo Adequado: 201
Limite Máximo Adequado: 231

O consumidor tem o direito de receber uma compensação quando ocorrer violação dos padrões de continuidade individuais relativos à unidade consumidora de sua responsabilidade.

Nome do conjunto/local a que pertence a Unidade Consumidora:

CHAPADINHA

Período de Referência da Apuração dos Indicadores: 11/2012

O direito do cliente solicitar à CEMAR os valores apurados do DIC, FIC, DMIC e DICRI a qualquer tempo.



ESTADO DO MARANHÃO
CÂMARA MUNICIPAL DE CHAPADINHA
C.N.P.J. 23.685.001/0001-12
PRAÇA CEL. LUIZ VIEIRA, S/N
Telefone: 3471-2173
CEP.: 65500-000 Chapadinha - Maranhão

Portaria nº. 66/2009

A Presidente da Câmara Municipal de Chapadinha, no uso de suas atribuições legais;

RESOLVE:

Nomear **Edimilson da Silva Cardoso**, para exercer a função de “Assessor Parlamentar”, da Câmara Municipal de Chapadinha conforme anexo I da Resolução 026/99.

A presente portaria entrará em vigor a partir da data de sua publicação, revogada as disposições em contrário.

Dê-se Ciência e Cumpra-se.

Gabinete da Presidente da Câmara Municipal de Chapadinha
(MA) em 11 de Maio de 2009.

CÂMARA MUNICIPAL DE CHAPADINHA

Maria das Graças Nunes Mesquita
CPF: 044.863.863-68
Presidente



ESTADO DO MARANHÃO
CÂMARA MUNICIPAL DE CHAPADINHA
C.N.P.J. 23.685.001/0001-12
PRAÇA CEL. LUIZ VIEIRA, S/N
Telefone: 3471-2173
CEP.: 65500-000 Chapadinha - Maranhão

Portaria nº. 66/2009

A Presidente da Câmara Municipal de Chapadinha, no uso de suas atribuições legais;

RESOLVE:

Nomear **Edimilson da Silva Cardoso**, para exercer a função de “Assessor Parlamentar”, da Câmara Municipal de Chapadinha conforme anexo I da resolução 001/99.

A presente portaria entrará em vigor a partir da data de sua publicação, revogada as disposições em contrário.

Dê-se Ciência e Cumpra-se.

Gabinete da Presidente da Câmara Municipal de Chapadinha
(MA) em 11 de Maio de 2009.

CÂMARA MUNICIPAL DE CHAPADINHA

Maria das Graças Nunes Mesquita
CPF: 044.853.863-68
Presidente



ESTADO DO MARANHÃO
CÂMARA MUNICIPAL DE CHAPADINHA
C.N.P.J. 23.685.001/0001-12
PRAÇA CEL. LUIZ VIEIRA, S/N
Telefone: 3471-2173
CEP.: 65500-000 Chapadinha - Maranhão

Portaria nº. 55/2009

A Presidente da Câmara Municipal de Chapadinha, no uso de suas atribuições legais;

RESOLVE:

Nomear **Raimundo Francisco Almeida Sandoval**, para exercer a função de "Assessor Parlamentar", da Câmara Municipal de Chapadinha conforme anexo I da Resolução 026/99.

A presente portaria entrará em vigor a partir da data de sua publicação, revogada as disposições em contrário.

Dê-se Ciência e Cumpra-se.

Gabinete da Presidente da Câmara Municipal de Chapadinha (MA) em 26 de Fevereiro de 2009.

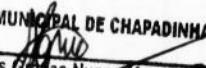
CÂMARA MUNICIPAL DE CHAPADINHA

Maria das Graças Nupes Mesquita
CPF: 044.853.863-68
Presidente



ESTADO DO MARANHÃO
CÂMARA MUNICIPAL DE CHAPADINHA
C.N.P.J. 23.685.001/0001-12
PRAÇA CEL. LUIZ VIEIRA, S/N
Telefone: 3471-2173
CEP.: 65500-000 Chapadinha - Maranhão

Portaria nº. 56/2009

A Presidente da Câmara Municipal de Chapadinha, no uso de suas atribuições legais;

RESOLVE:

Exonerar **Maria Deusanira Meneses Pontes**, da função de “Assessora Parlamentar”, da Câmara Municipal de Chapadinha conforme anexo I da Resolução 026/99.

A presente portaria entrará em vigor a partir da data de sua publicação, revogada as disposições em contrário.

Dê-se Ciência e Cumpra-se.

Gabinete da Presidente da Câmara Municipal de Chapadinha (MA) em 26 de Fevereiro de 2009.

CÂMARA MUNICIPAL DE CHAPADINHA

Maria das Graças Nunes Mesquita
CPF: 044.853.863-68
Presidente



ESTADO DO MARANHÃO
CÂMARA MUNICIPAL DE CHAPADINHA
C.N.P.J. 23.685.001/0001-12
PRAÇA CEL. LUIZ VIEIRA, S/N
Telefone: 3471-2173
CEP.: 65500-000 Chapadinha - Maranhão

Portaria nº. 57/2009

A Presidente da Câmara Municipal de Chapadinha, no uso de suas atribuições legais;

RESOLVE:

Nomear **Franklino Alves Souza Neto**, para exercer a função de “Assessor Parlamentar”, da Câmara Municipal de Chapadinha conforme anexo I da Resolução 026/99.

A presente portaria entrará em vigor a partir da data de sua publicação, revogada as disposições em contrário.

Dê-se Ciência e Cumpra-se.

Gabinete da Presidente da Câmara Municipal de Chapadinha
(MA) em 26 de Fevereiro de 2009.

CÂMARA MUNICIPAL DE CHAPADINHA

Maria das Graças Nunes Mesquita
CPF: 044.853.863-68
Presidente



ESTADO DO MARANHÃO
CÂMARA MUNICIPAL DE CHAPADINHA
C.N.P.J. 23.685.001/0001-12
PRAÇA CEL. LUIZ VIEIRA, S/N
Telefone: 3471-2173
CEP.: 65500-000 Chapadinha - Maranhão

Portaria nº. 52 /2009

A Presidente da Câmara Municipal de Chapadinha, no uso de suas atribuições legais;

RESOLVE:

Exonerar **Fábio Aguiar de Almeida**, da função de “Assessor Parlamentar”, da Câmara Municipal de Chapadinha conforme anexo I da Resolução 026/99.

A presente portaria entrará em vigor a partir da data de sua publicação, revogada as disposições em contrário.

Dê-se Ciência e Cumpra-se.

Gabinete da Presidente da Câmara Municipal de Chapadinha
(MA) em 26 de Fevereiro de 2009.

CÂMARA MUNICIPAL DE CHAPADINHA

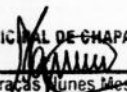
Maria das Graças Nunes Mesquita
CPF: 044.863.863-68
Presidente



ESTADO DO MARANHÃO
CÂMARA MUNICIPAL DE CHAPADINHA
C.N.P.J. 23.685.001/0001-12
PRAÇA CEL. LUIZ VIEIRA, S/N
Telefone: 3471-2173
CEP.: 65500-000 Chapadinha - Maranhão

Portaria nº. 01 /2009

A Presidente da Câmara Municipal de Chapadinha no uso de suas atribuições legais;

RESOLVE:

Nomear **Maria Vilma Cunha Almeida**, para exercer a função de “Tesoureira”, da Câmara Municipal de Chapadinha conforme anexo I da Resolução 026/99.

A presente portaria entrará em vigor a partir da data de sua publicação, revogada as disposições em contrário.

Dê-se Ciência e Cumpra-se.

Gabinete da Presidente da Câmara Municipal de Chapadinha (MA) em 02 de Janeiro de 2009.

CÂMARA MUNICIPAL DE CHAPADINHA

Maria das Graças Nemes Mesquita
CPF: 044.853.863-68
Presidente



ESTADO DO MARANHÃO
CÂMARA MUNICIPAL DE CHAPADINHA
C.N.P.J. 23.685.001/0001-12
PRAÇA CEL. LUIZ VIEIRA, S/N
Telefone: 3471-2173
CEP.: 65500-000 Chapadinha - Maranhão

Portaria nº. 54 /2009

A Presidente da Câmara Municipal de Chapadinha, no uso de suas atribuições legais;

RESOLVE:

Nomear **Fábio Aguiar de Almeida**, para exercer a função de "Secretário de Controle Interno", da Câmara Municipal de Chapadinha conforme anexo I da Resolução 026/99.

A presente portaria entrará em vigor a partir da data de sua publicação, revogada as disposições em contrário.

Dê-se Ciência e Cumpra-se.

Gabinete da Presidente da Câmara Municipal de Chapadinha
(MA) em 26 de Fevereiro de 2009.

CÂMARA MUNICIPAL DE CHAPADINHA

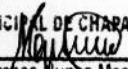
Maria das Graças Nunes Mesquita
CPF: 044.863.863-68
Presidente



ESTADO DO MARANHÃO
CÂMARA MUNICIPAL DE CHAPADINHA
C.N.P.J. 23.685.001/0001-12
PRAÇA CEL. LUIZ VIEIRA, S/N
Telefone: 3471-2173
CEP.: 65500-000 Chapadinha - Maranhão

Portaria nº. 39/2009

A Presidente da Câmara Municipal de Chapadinha, no uso de suas atribuições legais;

RESOLVE:

Nomear **Francisca de Sousa Ximenes**, para exercer a função de “Assessora Parlamentar”, da Câmara Municipal de Chapadinha conforme anexo I da Resolução 026/99.

A presente portaria entrará em vigor a partir da data de sua publicação, revogada as disposições em contrário.

Dê-se Ciência e Cumpra-se.

Gabinete da Presidente da Câmara Municipal de Chapadinha
(MA) em 02 de Janeiro de 2009.

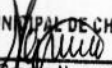
CÂMARA MUNICIPAL DE CHAPADINHA

Maria das Graças Nunes Mesquita
CPF: 044.853.863-68
Presidente



ESTADO DO MARANHÃO
CÂMARA MUNICIPAL DE CHAPADINHA
C.N.P.J. 23.685.001/0001-12
PRAÇA CEL. LUIZ VIEIRA, S/N
Telefone: 3471-2173
CEP.: 65500-000 Chapadinha - Maranhão

Portaria nº. 58/2009

A Presidente da Câmara Municipal de Chapadinha, no uso de suas atribuições legais;

RESOLVE:

Nomear **Maria da Anunciação Lopes de Brito**, para exercer a função de “Assessora Parlamentar”, da Câmara Municipal de Chapadinha conforme anexo I da Resolução 026/99.

A presente portaria entrará em vigor a partir da data de sua publicação, revogada as disposições em contrário.

Dê-se Ciência e Cumpra-se.

Gabinete da Presidente da Câmara Municipal de Chapadinha
(MA) em 26 de Fevereiro de 2009.

CÂMARA MUNICIPAL DE CHAPADINHA

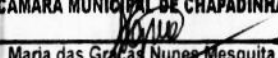
Maria das Graças Nunes Mesquita
CPF: 044.865.863-68
Presidente



ESTADO DO MARANHÃO
CÂMARA MUNICIPAL DE CHAPADINHA
C.N.P.J. 23.685.001/0001-12
PRAÇA CEL. LUIZ VIEIRA, S/N
Telefone: 3471-2173
CEP.: 65500-000 Chapadinha - Maranhão

Portaria nº. 60/2009

A Presidente da Câmara Municipal de Chapadinha, no uso de suas atribuições legais;

RESOLVE:

Nomear **Luciano Silva Santos**, para exercer a função de “Assessor Parlamentar”, da Câmara Municipal de Chapadinha conforme anexo I da Resolução 026/99.

A presente portaria entrará em vigor a partir da data de sua publicação, revogada as disposições em contrário.

Dê-se Ciência e Cumpra-se.

Gabinete da Presidente da Câmara Municipal de Chapadinha
(MA) em 27 de Abril de 2009.

CÂMARA MUNICIPAL DE CHAPADINHA

Maria das Graças Nunes Mesquita
CPF: 044.853.863-68
Presidente



ESTADO DO MARANHÃO
CÂMARA MUNICIPAL DE CHAPADINHA
C.N.P.J. 23.685.001/0001-12
PRAÇA CEL. LUIZ VIEIRA, S/N
Telefone: 3471-2173
CEP.: 65500-000 Chapadinha - Maranhão

Portaria nº. 61/2009

A Presidente da Câmara Municipal de Chapadinha, no uso de suas atribuições legais;

RESOLVE:

Exonerar **Luciano Silva Santos**, da função de “Assessor Parlamentar”, da Câmara Municipal de Chapadinha conforme anexo I da resolução 001/99.

A presente portaria entrará em vigor a partir da data de sua publicação, revogada as disposições em contrário.

Dê-se Ciência e Cumpra-se.

Gabinete da Presidente da Câmara Municipal de Chapadinha
(MA) em 06 de Maio de 2009.

CÂMARA MUNICIPAL DE CHAPADINHA

Maria das Graças Nunes Mesquita
CPF: 044.865.863-68
Presidente



ESTADO DO MARANHÃO
CÂMARA MUNICIPAL DE CHAPADINHA
C.N.P.J. 23.685.001/0001-12
PRAÇA CEL. LUIZ VIEIRA, S/N
Telefone: 3471-2173
CEP.: 65500-000 Chapadinha - Maranhão

Portaria nº. 45/2009

A Presidente da Câmara Municipal de Chapadinha no uso de suas atribuições legais;

RESOLVE:

Nomear **Anailda Almeida Rêgo**, para exercer a função de “Diretora Legislativa”, da Câmara Municipal de Chapadinha conforme anexo I da Resolução 026/99.

A presente portaria entrará em vigor a partir da data de sua publicação, revogada as disposições em contrário.

Dê-se Ciência e Cumpra-se.

Gabinete da Presidente da Câmara Municipal de Chapadinha
(MA) em 02 de Fevereiro de 2009.

CÂMARA MUNICIPAL DE CHAPADINHA

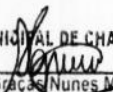
Maria das Graças Nunes Mesquita
CPF: 044.853.863-68
Presidente



ESTADO DO MARANHÃO
CÂMARA MUNICIPAL DE CHAPADINHA
C.N.P.J. 23.685.001/0001-12
PRAÇA CEL. LUIZ VIEIRA, S/N
Telefone: 3471-2173
CEP.: 65500-000 Chapadinha - Maranhão

Portaria nº. 46/2009

A Presidente da Câmara Municipal de Chapadinha no uso de suas atribuições legais;

RESOLVE:

Exonerar **Guilherme da Silva Pessoa**, da função de “Gerente Legislativo”, da Câmara Municipal de Chapadinha conforme anexo I da Resolução 026/99.

A presente portaria entrará em vigor a partir da data de sua publicação, revogada as disposições em contrário.

Dê-se Ciência e Cumpra-se.

Gabinete da Presidente da Câmara Municipal de Chapadinha
(MA) em 26 de Fevereiro de 2009.

CÂMARA MUNICIPAL DE CHAPADINHA

Maria das Graças Nunes Mesquita
CPF: 044.853.863-68
Presidente



ESTADO DO MARANHÃO
CÂMARA MUNICIPAL DE CHAPADINHA
C.N.P.J. 23.685.001/0001-12
PRAÇA CEL. LUIZ VIEIRA, S/N
Telefone: 3471-2173
CEP.: 65500-000 Chapadinha - Maranhão

Portaria nº. 47/2009

A Presidente da Câmara Municipal de Chapadinha no uso de suas atribuições legais;

RESOLVE:

Exonerar **Gilianni Amanda Almeida Fonteles**, da função de “Assessora Parlamentar”, da Câmara Municipal de Chapadinha conforme anexo I da Resolução 026/99.

A presente portaria entrará em vigor a partir da data de sua publicação, revogada as disposições em contrário.

Dê-se Ciência e Cumpra-se.

Gabinete da Presidente da Câmara Municipal de Chapadinha
(MA) em 26 de Fevereiro de 2009.

CÂMARA MUNICIPAL DE CHAPADINHA

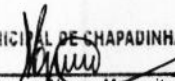

Maria das Graças Nunes Mesquita
CPF: 044.853.863-68
Presidente



ESTADO DO MARANHÃO
CÂMARA MUNICIPAL DE CHAPADINHA
C.N.P.J. 23.685.001/0001-12
PRAÇA CEL. LUIZ VIEIRA, S/N
Telefone: 3471-2173
CEP.: 65500-000 Chapadinha - Maranhão

Portaria nº. 48/2009

A Presidente da Câmara Municipal de Chapadinha no uso de suas atribuições legais;

RESOLVE:

Nomear **Valéria Conceição de Oliveira**, para exercer a função de “Gerente Legislativo”, da Câmara Municipal de Chapadinha conforme anexo I da Resolução 026/99.

A presente portaria entrará em vigor a partir da data de sua publicação, revogada as disposições em contrário.

Dê-se Ciência e Cumpra-se.

Gabinete da Presidente da Câmara Municipal de Chapadinha (MA) em 26 de Fevereiro de 2009.

CÂMARA MUNICIPAL DE CHAPADINHA

Maria das Graças Nunes Mesquita
CPF: 044.853.863-68
Presidente



ESTADO DO MARANHÃO
CÂMARA MUNICIPAL DE CHAPADINHA
C.N.P.J. 23.685.001/0001-12
PRAÇA CEL. LUIZ VIEIRA, S/N
Telefone: 3471-2173
CEP.: 65500-000 Chapadinha - Maranhão

Portaria nº. 49/2009

A Presidente da Câmara Municipal de Chapadinha no uso de suas atribuições legais;

RESOLVE:

Nomear **Jakeline Gomes Monteles**, para exercer a função de “Assessora Parlamentar”, da Câmara Municipal de Chapadinha conforme anexo I da Resolução 026/99.

A presente portaria entrará em vigor a partir da data de sua publicação, revogada as disposições em contrário.

Dê-se Ciência e Cumpra-se.

Gabinete da Presidente da Câmara Municipal de Chapadinha
(MA) em 26 de Fevereiro de 2009.

CÂMARA MUNICIPAL DE CHAPADINHA

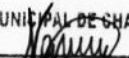
Maria das Graças Nunes Mesquita
CPF: 041.853.862-68
Presidente



ESTADO DO MARANHÃO
CÂMARA MUNICIPAL DE CHAPADINHA
C.N.P.J. 23.685.001/0001-12
PRAÇA CEL. LUIZ VIEIRA, S/N
Telefone: 3471-2173
CEP.: 65500-000 Chapadinha - Maranhão

Portaria nº. 50/2009

A Presidente da Câmara Municipal de Chapadinha no uso de suas atribuições legais;

RESOLVE:

Exonerar **José Fortes de Meneses Filho**, da função de “Secretário Legislativo”, da Câmara Municipal de Chapadinha conforme anexo I da Resolução 026/99.

A presente portaria entrará em vigor a partir da data de sua publicação, revogada as disposições em contrário.

Dê-se Ciência e Cumpra-se.

Gabinete da Presidente da Câmara Municipal de Chapadinha
(MA) em 26 de Fevereiro de 2009.

CÂMARA MUNICIPAL DE CHAPADINHA

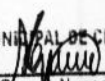
Maria das Graças Nunes Mesquita
CPF: 044.853.863-68
Presidente



ESTADO DO MARANHÃO
CÂMARA MUNICIPAL DE CHAPADINHA
C.N.P.J. 23.685.001/0001-12
PRAÇA CEL. LUIZ VIEIRA, S/N
Telefone: 3471-2173
CEP.: 65500-000 Chapadinha - Maranhão

Portaria nº. 51/2009

A Presidente da Câmara Municipal de Chapadinha, no uso de suas atribuições legais;

RESOLVE:

Nomear **Francisca Cléia Amorim Melo**, para exercer a função de “Secretária Legislativa”, da Câmara Municipal de Chapadinha conforme anexo I da Resolução 026/99.

A presente portaria entrará em vigor a partir da data de sua publicação, revogada as disposições em contrário.

Dê-se Ciência e Cumpra-se.

Gabinete da Presidente da Câmara Municipal de Chapadinha
(MA) em 26 de Fevereiro de 2009.

CÂMARA MUNICIPAL DE CHAPADINHA

Maria das Graças Nunes Mesquita
CPF: 044.863.863-68
Presidente



ESTADO DO MARANHÃO
CÂMARA MUNICIPAL DE CHAPADINHA
C.N.P.J. 23.685.001/0001-12
PRAÇA CEL. LUIZ VIEIRA, S/N
Telefone: 3471-2173
CEP.: 65500-000 Chapadinha - Maranhão

Portaria nº. 53/2009

A Presidente da Câmara Municipal de Chapadinha, no uso de suas atribuições legais;

RESOLVE:

Exonerar **Raimundo Francisco Almeida Sandoval**, da função de “Secretário de Controle Interno”, da Câmara Municipal de Chapadinha conforme anexo I da Resolução 026/99.

A presente portaria entrará em vigor a partir da data de sua publicação, revogada as disposições em contrário.

Dê-se Ciência e Cumpra-se.

Gabinete da Presidente da Câmara Municipal de Chapadinha
(MA) em 26 de Fevereiro de 2009.

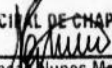
CÂMARA MUNICIPAL DE CHAPADINHA

Maria das Graças Nunes Mesquita
CPF: 044.863.863-68
Presidente



ESTADO DO MARANHÃO
CÂMARA MUNICIPAL DE CHAPADINHA
C.N.P.J. 23.685.001/0001-12
PRAÇA CEL. LUIZ VIEIRA, S/N
Telefone: 3471-2173
CEP.: 65500-000 Chapadinha - Maranhão

Portaria nº. 35/2009

A Presidente da Câmara Municipal de Chapadinha, no uso de suas atribuições legais;

RESOLVE:

Nomear **Ivanete Alves da Silva Gomes**, para exercer a função de “Assessora Parlamentar”, da Câmara Municipal de Chapadinha conforme anexo I da Resolução 026/99.

A presente portaria entrará em vigor a partir da data de sua publicação, revogada as disposições em contrário.

Dê-se Ciência e Cumpra-se.

Gabinete da Presidente da Câmara Municipal de Chapadinha
(MA) em 02 de Janeiro de 2009.

CÂMARA MUNICIPAL DE CHAPADINHA

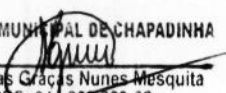
Maria das Graças Nunes Mesquita
CPF: 044.653.863-68
Presidente



ESTADO DO MARANHÃO
CÂMARA MUNICIPAL DE CHAPADINHA
C.N.P.J. 23.685.001/0001-12
PRAÇA CEL. LUIZ VIEIRA, S/N
Telefone: 3471-2173
CEP.: 65500-000 Chapadinha - Maranhão

Portaria nº. 36/2009

A Presidente da Câmara Municipal de Chapadinha, no uso de suas atribuições legais;

RESOLVE:

Nomear **Gilianni Amanda Almeida Fonteles**, para exercer a função de “Assessora Parlamentar”, da Câmara Municipal de Chapadinha conforme anexo I da Resolução 026/99.

A presente portaria entrará em vigor a partir da data de sua publicação, revogada as disposições em contrário.

Dê-se Ciência e Cumpra-se.

Gabinete da Presidente da Câmara Municipal de Chapadinha
(MA) em 02 de Janeiro de 2009.

CÂMARA MUNICIPAL DE CHAPADINHA

Maria das Graças Nunes Mesquita
CPF: 044.853.863-68
Presidente



ESTADO DO MARANHÃO
CÂMARA MUNICIPAL DE CHAPADINHA
C.N.P.J. 23.685.001/0001-12
PRAÇA CEL. LUIZ VIEIRA, S/N
Telefone: 3471-2173
CEP.: 65500-000 Chapadinha - Maranhão

Portaria nº. 37/2009

A Presidente da Câmara Municipal de Chapadinha, no uso de suas atribuições legais;

RESOLVE:

Nomear **José Naldo de Sousa Teixeira**, para exercer a função de “Assessor Parlamentar”, da Câmara Municipal de Chapadinha conforme anexo I da Resolução 026/99.

A presente portaria entrará em vigor a partir da data de sua publicação, revogada as disposições em contrário.

Dê-se Ciência e Cumpra-se.

Gabinete da Presidente da Câmara Municipal de Chapadinha (MA) em 02 de Janeiro de 2009.

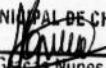
CÂMARA MUNICIPAL DE CHAPADINHA

Maria das Graças Nunes Mesquita
CPF: 044.853.863-68
Presidente



ESTADO DO MARANHÃO
CÂMARA MUNICIPAL DE CHAPADINHA
C.N.P.J. 23.685.001/0001-12
PRAÇA CEL. LUIZ VIEIRA, S/N
Telefone: 3471-2173
CEP.: 65500-000 Chapadinha - Maranhão

Portaria nº. 38/2009

A Presidente da Câmara Municipal de Chapadinha, no uso de suas atribuições legais;

RESOLVE:

Nomear **Euzamar Rodrigues da Costa**, para exercer a função de “Assessora Parlamentar”, da Câmara Municipal de Chapadinha conforme anexo I da Resolução 026/99.

A presente portaria entrará em vigor a partir da data de sua publicação, revogada as disposições em contrário.

Dê-se Ciência e Cumpra-se.

Gabinete da Presidente da Câmara Municipal de Chapadinha
(MA) em 02 de Janeiro de 2009.

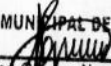
CÂMARA MUNICIPAL DE CHAPADINHA

Maria das Graças Nunes Mesquita
CPF: 044.853.863-68
Presidente



ESTADO DO MARANHÃO
CÂMARA MUNICIPAL DE CHAPADINHA
C.N.P.J. 23.685.001/0001-12
PRAÇA CEL. LUIZ VIEIRA, S/N
Telefone: 3471-2173
CEP.: 65500-000 Chapadinha - Maranhão

Portaria nº. 40/2009

A Presidente da Câmara Municipal de Chapadinha, no uso de suas atribuições legais;

RESOLVE:

Nomear **James Aguiar de Almeida**, para exercer a função de “Assessor Parlamentar”, da Câmara Municipal de Chapadinha conforme anexo I da Resolução 026/99.

A presente portaria entrará em vigor a partir da data de sua publicação, revogada as disposições em contrário.

Dê-se Ciência e Cumpra-se.

Gabinete da Presidente da Câmara Municipal de Chapadinha
(MA) em 02 de Janeiro de 2009.

CÂMARA MUNICIPAL DE CHAPADINHA

Maria das Graças Nunes Mesquita
CPF: 644.853.863-68
Presidente



ESTADO DO MARANHÃO
CÂMARA MUNICIPAL DE CHAPADINHA
C.N.P.J. 23.685.001/0001-12
PRAÇA CEL. LUIZ VIEIRA, S/N
Telefone: 3471-2173
CEP.: 65500-000 Chapadinha - Maranhão

Portaria nº. 62/2009

A Presidente da Câmara Municipal de Chapadinha, no uso de suas atribuições legais;

RESOLVE:

Nomear **Franklino Alves Souza Neto**, para exercer a função de "Assessor Parlamentar", da Câmara Municipal de Chapadinha conforme anexo I da Resolução 026/99.

A presente portaria entrará em vigor a partir da data de sua publicação, revogada as disposições em contrário.

Dê-se Ciência e Cumpra-se.

Gabinete da Presidente da Câmara Municipal de Chapadinha
(MA) em 06 de Maio de 2009.

CÂMARA MUNICIPAL DE CHAPADINHA

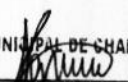
Maria das Graças Nunes Mesquita

CPF: 044.853.863-63
Presidente



ESTADO DO MARANHÃO
CÂMARA MUNICIPAL DE CHAPADINHA
C.N.P.J. 23.685.001/0001-12
PRAÇA CEL. LUIZ VIEIRA, S/N
Telefone: 3471-2173
CEP.: 65500-000 Chapadinha - Maranhão

Portaria nº. 61/2009

A Presidente da Câmara Municipal de Chapadinha, no uso de suas atribuições legais;

RESOLVE:

Exonerar **Luciano Silva Santos**, da função de “Assessor Parlamentar”, da Câmara Municipal de Chapadinha conforme anexo I da Resolução 026/99.

A presente portaria entrará em vigor a partir da data de sua publicação, revogada as disposições em contrário.

Dê-se Ciência e Cumpra-se.

Gabinete da Presidente da Câmara Municipal de Chapadinha
(MA) em 06 de Maio de 2009.

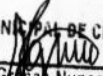
CÂMARA MUNICIPAL DE CHAPADINHA

Maria das Graças Nunes Mesquita
CPF: 034.853.863-68
Presidente



ESTADO DO MARANHÃO
CÂMARA MUNICIPAL DE CHAPADINHA
C.N.P.J. 23.685.001/0001-12
PRAÇA CEL. LUIZ VIEIRA, S/N
Telefone: 3471-2173
CEP.: 65500-000 Chapadinha - Maranhão

Portaria nº. 59/2009

A Presidente da Câmara Municipal de Chapadinha, no uso de suas atribuições legais;

RESOLVE:

Exonerar **Franklino Alves Souza Neto**, da função de “Assessor Parlamentar”, da Câmara Municipal de Chapadinha conforme anexo I da Resolução 026/99.

A presente portaria entrará em vigor a partir da data de sua publicação, revogada as disposições em contrário.

Dê-se Ciência e Cumpra-se.

Gabinete da Presidente da Câmara Municipal de Chapadinha (MA) em 27 de Abril de 2009.

CÂMARA MUNICIPAL DE CHAPADINHA

Maria das Graças Nunes Mesquita
CPF: 04.4053.863-68
Presidente



ESTADO DO MARANHÃO
CÂMARA MUNICIPAL DE CHAPADINHA
C.N.P.J. 23.685.001/0001-12
PRAÇA CEL. LUIZ VIEIRA, S/N
Telefone: 3471-2173
CEP.: 65500-000 Chapadinha - Maranhão

Portaria nº. 56/2009

A Presidente da Câmara Municipal de Chapadinha, no uso de suas atribuições legais;

RESOLVE:

Exonerar **Maria Deusanira Meneses Pontes**, da função de “Assessora Parlamentar”, da Câmara Municipal de Chapadinha conforme anexo I da Resolução 026/99.

A presente portaria entrará em vigor a partir da data de sua publicação, revogada as disposições em contrário.

Dê-se Ciência e Cumpra-se.

Gabinete da Presidente da Câmara Municipal de Chapadinha (MA) em 26 de Fevereiro de 2009.

CÂMARA MUNICIPAL DE CHAPADINHA

Maria das Graças Nunes Mesquita
CPF: 044.863.863-68
Presidente



ESTADO DO MARANHÃO
CÂMARA MUNICIPAL DE CHAPADINHA
C.N.P.J. 23.685.001/0001-12
PRAÇA CEL. LUIZ VIEIRA, S/N
Telefone: 3471-2173
CEP.: 65500-000 Chapadinha - Maranhão

Portaria nº. 21 /2009

A Presidente da Câmara Municipal de Chapadinha, no uso de suas atribuições legais;

RESOLVE:

Nomear **Antonio Alves de Araújo**, para exercer a função de “Assessor Parlamentar”, da Câmara Municipal de Chapadinha conforme anexo I da Resolução 026/99.

A presente portaria entrará em vigor a partir da data de sua publicação, revogada as disposições em contrário.

Dê-se Ciência e Cumpra-se.

Gabinete da Presidente da Câmara Municipal de Chapadinha
(MA) em 02 de Janeiro de 2009.

CÂMARA MUNICIPAL DE CHAPADINHA



Maria das Graças Nunes Mesquita
CPF: 044.853.863-68
Presidente



ESTADO DO MARANHÃO
CÂMARA MUNICIPAL DE CHAPADINHA
C.N.P.J. 23.685.001/0001-12
PRAÇA CEL. LUIZ VIEIRA, S/N
Telefone: 3471-2173
CEP.: 65500-000 Chapadinha - Maranhão

Portaria nº. 23 /2009

A Presidente da Câmara Municipal de Chapadinha, no uso de suas atribuições legais;

RESOLVE:

Nomear **Maria Deusanira Meneses Pontes**, para exercer a função de "Assessora Parlamentar", da Câmara Municipal de Chapadinha conforme anexo I da Resolução 026/99.

A presente portaria entrará em vigor a partir da data de sua publicação, revogada as disposições em contrário.

Dê-se Ciência e Cumpra-se.

Gabinete da Presidente da Câmara Municipal de Chapadinha (MA) em 02 de Janeiro de 2009.

CÂMARA MUNICIPAL DE CHAPADINHA

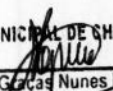
Maria das Graças Nunes Mesquita
CPF: 044.153.663-68
Presidente



**ESTADO DO MARANHÃO
CÂMARA MUNICIPAL DE CHAPADINHA
C.N.P.J. 23.685.001/0001-12
PRAÇA CEL. LUIZ VIEIRA, S/N
Telefone: 3471-2173
CEP.: 65500-000 Chapadinha - Maranhão**

Portaria nº. 38/2009

A Presidente da Câmara Municipal de Chapadinha, no uso de suas atribuições legais;

RESOLVE:

Nomear **Euzamar Rodrigues da Costa**, para exercer a função de “Assessora Parlamentar”, da Câmara Municipal de Chapadinha conforme anexo I da Resolução 026/99.

A presente portaria entrará em vigor a partir da data de sua publicação, revogada as disposições em contrário.

Dê-se Ciência e Cumpra-se.

Gabinete da Presidente da Câmara Municipal de Chapadinha
(MA) em 02 de Janeiro de 2009.

CÂMARA MUNICIPAL DE CHAPADINHA

Maria das Graças Nunes Mesquita
CPF: 044.853.863-68
Presidente



ESTADO DO MARANHÃO
CÂMARA MUNICIPAL DE CHAPADINHA
C.N.P.J. 23.685.001/0001-12
PRAÇA CEL. LUIZ VIEIRA, S/N
Telefone: 3471-2173
CEP.: 65500-000 Chapadinha - Maranhão

Portaria nº. 20 /2009

A Presidente da Câmara Municipal de Chapadinha, no uso de suas atribuições legais;

RESOLVE:

Nomear **Fábio Aguiar de Almeida**, para exercer a função de “Assessor Parlamentar”, da Câmara Municipal de Chapadinha conforme anexo I da Resolução 026/99.

A presente portaria entrará em vigor a partir da data de sua publicação, revogada as disposições em contrário.

Dê-se Ciência e Cumpra-se.

Gabinete da Presidente da Câmara Municipal de Chapadinha
(MA) em 02 de Janeiro de 2009.

CÂMARA MUNICIPAL DE CHAPADINHA

Maria das Graças Nunes Mesquita
CPF: 044.855.863-68
Presidente



ESTADO DO MARANHÃO
CÂMARA MUNICIPAL DE CHAPADINHA
C.N.P.J. 23.685.001/0001-12
PRAÇA CEL. LUIZ VIEIRA, S/N
Telefone: 3471-2173
CEP.: 65500-000 Chapadinha - Maranhão

Portaria nº. 04 /2009

A Presidente da Câmara Municipal de Chapadinha no uso de suas atribuições legais;

RESOLVE:

Nomear **José Napoleão Ximenes Neto**, para exercer a função de “Gerente Legislativo”, da Câmara Municipal de Chapadinha conforme anexo I da Resolução 026/99.

A presente portaria entrará em vigor a partir da data de sua publicação, revogada as disposições em contrário.

Dê-se Ciência e Cumpra-se.

Gabinete da Presidente da Câmara Municipal de Chapadinha
(MA) em 02 de Janeiro de 2009.

CÂMARA MUNICIPAL DE CHAPADINHA

Maria das Graças Nunes Mesquita
CPF: 044.853.863-68
Presidente



ESTADO DO MARANHÃO
CÂMARA MUNICIPAL DE CHAPADINHA
C.N.P.J. 23.685.001/0001-12
PRAÇA CEL. LUIZ VIEIRA, S/N
Telefone: 3471-2173
CEP.: 65500-000 Chapadinha - Maranhão

CM
CHAPADINHA-MA
FOLHA Nº _____
Ivane Sousa Santos da Silva
MAT. Nº 14

Portaria nº. 34 /2009

A Presidente da Câmara Municipal de Chapadinha, no uso de suas atribuições legais;

RESOLVE:

Nomear **Antonio Nóbrega Pereira Filho**, para exercer a função de "Assessor da Presidência", da Câmara Municipal de Chapadinha conforme anexo I da Resolução 026/99.

A presente portaria entrará em vigor a partir da data de sua publicação, revogada as disposições em contrário.

Dê-se Ciência e Cumpra-se.

Gabinete da Presidente da Câmara Municipal de Chapadinha
(MA) em 02 de Janeiro de 2009.

CÂMARA MUNICIPAL DE CHAPADINHA

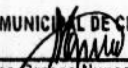
Maria das Graças Nunes Mesquita
CPF: 044.853.863-68
Presidente

CÂMARA MUNICIPAL DE CHAPADINHA - MA
CONFERE COM ORIGINAL

Ivane Sousa Santos da Silva
MAT. Nº 14

ESTADO DO MARANHÃO
CÂMARA MUNICIPAL DE CHAPADINHA
PALÁCIO LEGISLATIVO "FRANCISCO ALMEIDA CARNEIRO"
C.N.P.J. 23.685.001/0001-12
PRAÇA CEL. LUIZ VIEIRA, S/N
Telefone: 471-2244
Cep.: 65.500-000 Chapadinha - Maranhão

Portaria nº 03 /2002

O Presidente da **Câmara Municipal de Chapadinha** no uso de suas atribuições legais;

RESOLVE:

Nomear Sela Queluz de Aquém Aguiar Gonçalves, para exercer a função de "Assessora Parlamentar", da Câmara Municipal de Chapadinha, com lotação no gabinete do Vereador Valdeci Gonçalves, a partir do dia 01 de Janeiro de 2002.

Dê-se Ciência e Cumpra-se.

Gabinete do Presidente da Câmara Municipal de Chapadinha (MA) em 02 de Janeiro de 2002.

CÂMARA MUN. DE CHAPADINHA

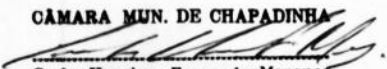
Carlos Henrique Fernandes Marques
Presidente



Livro nº 03 folhas nº 23-V
Ulmar



ESTADO DO MARANHÃO
CÂMARA MUNICIPAL de CHAPADINHA
PALÁCIO LEGISLATIVO "FRANCISCO ALMEIDA CARNEIRO"
C.G.C 23.685.001/0001-12
PRAÇA CEL. LUIZ VIEIRA, S/N °
Caixa Postal Nº 11 – Telefone: 471 – 1257
65.500-000 Chapadinha – Maranhão

Portaria 07 /99

O Presidente da **Câmara Municipal de Chapadinha Estado do Maranhão** de conformidade com a resolução **001/99** e no uso de suas atribuições legais;

RESOLVE:

Nomear retroativo a 30 de abril de 1999. **Saldanha Isaias Monteiro**, para exercer cargo de **Secretário Executivo – DAÍ – VII**, conforme anexo I da resolução **001/99**.

Dê-se Ciência e Cumpra-se.

Gabinete do Presidente da **Câmara Municipal de Chapadinha** – em 30 de abril de 1999.

Câmara Mun. de Chapadinha - MA

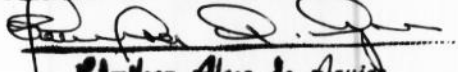
Edmilson Alves de Aguiar
Presidente

VALIDA EM TODO O TERRITÓRIO NACIONAL

REGISTRO GERAL 10653093-3

DATA DE EXPEDIÇÃO 22/07/1979

NOME QUEZIA ARAUJO PEREIRA

FILIAÇÃO

JOSE NERES PEREIRA E MARIA DA GRACA ARAUJO PEREIRA

NATURALIDADE

40 LUIS-MA

DATA DE NASCIMENTO

30/07/1976

DOC. ORIGEM

NASC. N. 3146 FLS. 85 LIV. 04-A

CPF *****-**

SAO LUIS-MA
P-125

Adm. William Emmanuel Silva

ASSINATURA DO DIRETOR 3037

VIA-01

LEI Nº 7.116 DE 29/08/83

REPÚBLICA FEDERATIVA DO BRASIL



ESTADO DO MARANHÃO
SECRETARIA DE ESTADO DA SEGURANÇA PÚBLICA
INSTITUTO DE IDENTIFICAÇÃO



Quezia Araujo Pereira

ASSINATURA DO TITULAR

CARTEIRA DE IDENTIDADE



MINISTÉRIO DA AGRICULTURA
Secretaria de Receita Federal

CPF - CADASTRO DE PESSOAS FÍSICAS

Nome

QUEZIA ARAUJO PEREIRA

Nº de inscrição

677727303-49

Data de Nascimento

30/07/76

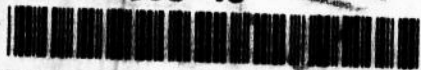

Este documento é o comprovante de inscrição no CADASTRO DE PESSOAS FÍSICAS - CPF, vedada a exigência por terceiros, salvo nos casos previstos na legislação vigente.

Assinatura

Quezia Araujo Pereira

QUEZIA ARAUJO PEREIRA

S
E
R
P
R
O

VÁLIDO EM TODO O TERRITÓRIO NACIONAL

Emitido em : 22/08/93



ESTADO DO MARANHÃO
CÂMARA MUNICIPAL de CHAPADINHA
PALÁCIO LEGISLATIVO "FRANCISCO ALMEIDA CARNEIRO"
C.G.C 23.685.001/0001-12
PRAÇA CEL. LUIZ VIEIRA, S/N °
Caixa Postal Nº 11 – Telefone: 471 – 1257
65.500-000 Chapadinha – Maranhão

Portaria 05 /99

O Presidente da **Câmara Municipal de Chapadinha Estado do Maranhão** de conformidade com a resolução **001/99** e no uso de suas atribuições legais;

RESOLVE:

Nomear retroativo a 30 de abril de 1999. **Quezia Araújo Pereira**, para exercer cargo de **Secretário de Gabinete – DAÍ – VII**, conforme anexo I da resolução **001/99**.

Dê-se Ciência e Cumpra-se.

Gabinete do Presidente da **Câmara Municipal de Chapadinha** – em
30 de abril de 1999.

Câmara Mun. de Chapadinha

Edson Azevedo de Aguiar
Presidente



ESTADO DO MARANHÃO
CÂMARA MUNICIPAL de CHAPADINHA
PALÁCIO LEGISLATIVO "FRANCISCO ALMEIDA CARNEIRO"
C.G.C 23.685.001/0001-12
PRAÇA CEL. LUIZ VIEIRA, S/N °
Caixa Postal Nº 11 – Telefone: 471 – 1257
65.500-000 Chapadinha – Maranhão

Portaria 08 /99

O Presidente da **Câmara Municipal de Chapadinha Estado do Maranhão** de conformidade com a resolução 001/99 e no uso de suas atribuições legais;

RESOLVE:

Nomear retroativo a 30 de abril de 1999. **Maria Rodrigues de Almeida Mesquita**, para exercer cargo de **Secretário Legislativo – DAÍ – VII**, conforme anexo I da resolução 001/99.

Dê-se Ciência e Cumpra-se.

Gabinete do Presidente da **Câmara Municipal de Chapadinha** – em
30 de abril de 1999.

Câmara Mun. de Chapadinha-MA

Edmilson Aloss de Aguiar
Presidente



ESTADO DO MARANHÃO
CÂMARA MUNICIPAL de CHAPADINHA
PALÁCIO LEGISLATIVO "FRANCISCO ALMEIDA CARNEIRO"
C.G.C 23.685.001/0001-12
PRAÇA CEL. LUIZ VIEIRA, S/N °
Caixa Postal Nº 11 – Telefone: 471 – 1257
65.500-000 Chapadinha – Maranhão

Portaria 03 /99

O Presidente da **Câmara Municipal de Chapadinha Estado do Maranhão** de conformidade com a resolução 001/99 e no uso de suas atribuições legais;

RESOLVE:

Nomear retroativo a 30 de abril de 1999. **Oswaldo Bandeira Loiola**, para exercer cargo de **Secretário Geral** da **Tesouraria – DAÍ – VIII**, conforme anexo I da resolução 001/99.

Dê-se Ciência e Cumpra-se.

Gabinete do Presidente da **Câmara Municipal de Chapadinha** – em 30 de abril de 1999.

Câmara Mun. de Chapadinha-MA

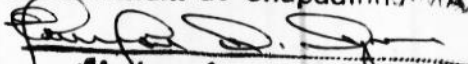
Edmilson Alves de Aguiar
Presidente



ESTADO DO MARANHÃO
CÂMARA MUNICIPAL DE CHAPADINHA
C.N.P.J. 23.685.001/0001-12
PRAÇA CEL. LUIZ VIEIRA, S/N
Telefone: 3471-2173
CEP.: 65500-000 Chapadinha - Maranhão

CM
CHAPADINHA-MA
FOLHA Nº _____
Ivane Sousa Santos da Silva
Ivane Sousa Santos da Silva
MAT. Nº 14

Portaria nº. 30 /2009

A Presidente da Câmara Municipal de Chapadinha, no uso de suas atribuições legais;

RESOLVE:

Nomear **Terezinha de Maria Mendes**, para exercer a função de "Assessora da Presidência", da Câmara Municipal de Chapadinha conforme anexo I da Resolução 026/99.

A presente portaria entrará em vigor a partir da data de sua publicação, revogada as disposições em contrário.

Dê-se Ciência e Cumpra-se.

Gabinete da Presidente da Câmara Municipal de Chapadinha (MA) em 02 de Janeiro de 2009.

CÂMARA MUNICIPAL DE CHAPADINHA
Maria das Graças Nunes Mesquita
Maria das Graças Nunes Mesquita
CPF: 044.883.863-68
Presidente

CÂMARA MUNICIPAL DE CHAPADINHA-MA
CONFERE COM ORIGINAL
Ivane Sousa Santos da Silva
Ivane Sousa Santos da Silva
MAT. nº 14



ESTADO DO MARANHÃO
CÂMARA MUNICIPAL DE CHAPADINHA
C.N.P.J. 23.685.001/0001-12
PRAÇA CEL. LUIZ VIEIRA, S/N
Telefone: 3471-2173
CEP.: 65500-000 Chapadinha - Maranhão

CHAPADINHA-MA
MAT. Nº 14
Ivane Sousa Santos da Silva

Portaria nº. 32 /2009

A Presidente da Câmara Municipal de Chapadinha, no uso de suas atribuições legais;

RESOLVE:

Nomear **Elissandro de Sousa Oliveira**, para exercer a função de "Assessor da Presidência", da Câmara Municipal de Chapadinha conforme anexo I da Resolução 026/99.

A presente portaria entrará em vigor a partir da data de sua publicação, revogada as disposições em contrário.

Dê-se Ciência e Cumpra-se.

Gabinete da Presidente da Câmara Municipal de Chapadinha (MA) em 02 de Janeiro de 2009.

CÂMARA MUNICIPAL DE CHAPADINHA

Maria das Graças Nunes Mesquita
CPF: 044.853.863-68
Presidente

CÂMARA MUNICIPAL DE CHAPADINHA-MA
CONFERE COM ORIGINAL

Ivane Sousa Santos da Silva
MAT. Nº 14



ESTADO DO MARANHÃO
CÂMARA MUNICIPAL DE CHAPADINHA
C.N.P.J. 23.685.001/0001-12
PRAÇA CEL. LUIZ VIEIRA, S/N
Telefone: 3471-2173
CEP.: 65500-000 Chapadinha - Maranhão

Portaria nº. 28 /2009

A Presidente da Câmara Municipal de Chapadinha, no uso de suas atribuições legais;

RESOLVE:

Nomear **Genivaldo dos Santos**, para exercer a função de “Assessor Parlamentar”, da Câmara Municipal de Chapadinha conforme anexo I da Resolução 026/99.

A presente portaria entrará em vigor a partir da data de sua publicação, revogada as disposições em contrário.

Dê-se Ciência e Cumpra-se.

Gabinete da Presidente da Câmara Municipal de Chapadinha (MA) em 02 de Janeiro de 2009.

CÂMARA MUNICIPAL DE CHAPADINHA

Maria das Graças Nones Mesquita
CPF: 044.853.863-68
Presidente



ESTADO DO MARANHÃO
CÂMARA MUNICIPAL DE CHAPADINHA
C.N.P.J. 23.685.001/0001-12
PRAÇA CEL. LUIZ VIEIRA, S/N
Telefone: 3471-2173
CEP.: 65500-000 Chapadinha - Maranhão

Portaria nº. 27 /2009

A Presidente da Câmara Municipal de Chapadinha, no uso de suas atribuições legais;

RESOLVE:

Nomear **Bernardo Fernandes de Sousa Filho**, para exercer a função de “Assessor Parlamentar”, da Câmara Municipal de Chapadinha conforme anexo I da Resolução 026/99.

A presente portaria entrará em vigor a partir da data de sua publicação, revogada as disposições em contrário.

Dê-se Ciência e Cumpra-se.

Gabinete da Presidente da Câmara Municipal de Chapadinha (MA) em 02 de Janeiro de 2009.

CÂMARA MUNICIPAL DE CHAPADINHA

Maria das Graças Nunes Mesquita
CPF: 044.853.863-68
Presidente



ESTADO DO MARANHÃO
CÂMARA MUNICIPAL DE CHAPADINHA
C.N.P.J. 23.685.001/0001-12
PRAÇA CEL. LUIZ VIEIRA, S/N
Telefone: 3471-2173
CEP.: 65500-000 Chapadinha - Maranhão

Portaria nº. 26 /2009

A Presidente da Câmara Municipal de Chapadinha, no uso de suas atribuições legais;

RESOLVE:

Nomear **Júlio César Silva Oliveira**, para exercer a função de “Assessor Parlamentar”, da Câmara Municipal de Chapadinha conforme anexo I da Resolução 026/99.

A presente portaria entrará em vigor a partir da data de sua publicação, revogada as disposições em contrário.

Dê-se Ciência e Cumpra-se.

Gabinete da Presidente da Câmara Municipal de Chapadinha (MA) em 02 de Janeiro de 2009.

CÂMARA MUNICIPAL DE CHAPADINHA

Maria das Graças Nunes Mesquita
CPF: 044.853.863-68
Presidente



ESTADO DO MARANHÃO
CÂMARA MUNICIPAL DE CHAPADINHA
C.N.P.J. 23.685.001/0001-12
PRAÇA CEL. LUIZ VIEIRA, S/N
Telefone: 3471-2173
CEP.: 65500-000 Chapadinha - Maranhão

Portaria nº. 25 /2009

A Presidente da Câmara Municipal de Chapadinha, no uso de suas atribuições legais;

RESOLVE:

Nomear **Antonio Cunha de Araújo Filho**, para exercer a função de "Assessor Parlamentar", da Câmara Municipal de Chapadinha conforme anexo I da Resolução 026/99.

A presente portaria entrará em vigor a partir da data de sua publicação, revogada as disposições em contrário.

Dê-se Ciência e Cumpra-se.

Gabinete da Presidente da Câmara Municipal de Chapadinha (MA) em 02 de Janeiro de 2009.

CÂMARA MUNICIPAL DE CHAPADINHA

Maria das Graças Nunes Mesquita
CPF: 044.853.863-68
Presidente



ESTADO DO MARANHÃO
CÂMARA MUNICIPAL DE CHAPADINHA
C.N.P.J. 23.685.001/0001-12
PRAÇA CEL. LUIZ VIEIRA, S/N
Telefone: 3471-2173
CEP.: 65500-000 Chapadinha - Maranhão

Portaria nº. 29 /2009

A Presidente da Câmara Municipal de Chapadinha, no uso de suas atribuições legais;

RESOLVE:

Nomear **Manoel de Jesus Barros**, para exercer a função de “Assessor Parlamentar”, da Câmara Municipal de Chapadinha conforme anexo I da Resolução 026/99.

A presente portaria entrará em vigor a partir da data de sua publicação, revogada as disposições em contrário.

Dê-se Ciência e Cumpra-se.

Gabinete da Presidente da Câmara Municipal de Chapadinha (MA) em 02 de Janeiro de 2009.

CÂMARA MUNICIPAL DE CHAPADINHA

Maria das Graças Nunes Mesquita
CPF: 044.453.863-68
Presidente



ESTADO DO MARANHÃO
CÂMARA MUNICIPAL DE CHAPADINHA
C.N.P.J. 23.685.001/0001-12
PRAÇA CEL. LUIZ VIEIRA, S/N
Telefone: 3471-2173
CEP.: 65500-000 Chapadinha - Maranhão

Portaria nº. 41/2009

A Presidente da Câmara Municipal de Chapadinha, no uso de suas atribuições legais;

RESOLVE:

Nomear **Eleilda Vilar Teixeira**, para exercer a função de “Assessora Parlamentar”, da Câmara Municipal de Chapadinha conforme anexo I da Resolução 026/99.

A presente portaria entrará em vigor a partir da data de sua publicação, revogada as disposições em contrário.

Dê-se Ciência e Cumpra-se.

Gabinete da Presidente da Câmara Municipal de Chapadinha
(MA) em 02 de Janeiro de 2009.

CÂMARA MUNICIPAL DE CHAPADINHA

Maria das Graças Nunes Mesquita
CPF: 044.953.863-68
Presidente



ESTADO DO MARANHÃO
CÂMARA MUNICIPAL DE CHAPADINHA
C.N.P.J. 23.685.001/0001-12
PRAÇA CEL. LUIZ VIEIRA, S/N
Telefone: 3471-2173
CEP.: 65500-000 Chapadinha - Maranhão

Portaria nº. 42 /2009

A Presidente da Câmara Municipal de Chapadinha no uso de suas atribuições legais;

RESOLVE:

Nomear **Amaro Sérgio Manoel**, para exercer a função de “Secretário de Gabinete”, da Câmara Municipal de Chapadinha conforme anexo I da Resolução 026/99.

A presente portaria entrará em vigor a partir da data de sua publicação, revogada as disposições em contrário.

Dê-se Ciência e Cumpra-se.

Gabinete da Presidente da Câmara Municipal de Chapadinha
(MA) em 02 de Janeiro de 2009.

CÂMARA MUNICIPAL DE CHAPADINHA

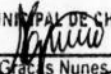

Maria das Graças Nunes Mesquita
CPF: 044.853.863-68
Presidente



ESTADO DO MARANHÃO
CÂMARA MUNICIPAL DE CHAPADINHA
C.N.P.J. 23.685.001/0001-12
PRAÇA CEL. LUIZ VIEIRA, S/N
Telefone: 3471-2173
CEP.: 65500-000 Chapadinha - Maranhão

PORTARIA Nº 43/2009

A Presidente da Câmara Municipal de Chapadinha, Estado do Maranhão, usando de suas atribuições legais,

RESOLVE:

DESIGNAR as servidoras municipais, **Maria Vilma Cunha Almeida, Pastora dos Santos Viana e Maria Araújo da Costa**, para constituírem a Comissão Permanente de Licitação da Câmara Municipal – CPL, a primeira para presidi-la, a segunda para secretariá-la e a terceira para membro.

Esta Portaria entrará em vigor na data de sua publicação, revogadas as disposições em contrário.

Dê-se Ciência e, publique-se e cumpra-se.

Gabinete da Presidente da Câmara Municipal de Chapadinha (MA)
em 05 de Janeiro de 2009.

CÂMARA MUNICIPAL DE CHAPADINHA

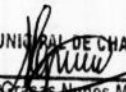
Maria das Graças Nunes Mesquita
CPF: 044.853.863-68
Presidente



ESTADO DO MARANHÃO
CÂMARA MUNICIPAL DE CHAPADINHA
C.N.P.J. 23.685.001/0001-12
PRAÇA CEL. LUIZ VIEIRA, S/N
Telefone: 3471-2173
CEP.: 65500-000 Chapadinha - Maranhão

Portaria nº. 07 /2009

A Presidente da Câmara Municipal de Chapadinha no uso de suas atribuições legais;

RESOLVE:

Nomear **Luís Carlos Pires Coqueiro Júnior**, para exercer a função de “Assessor de Comunicação”, da Câmara Municipal de Chapadinha conforme anexo I da Resolução 026/99.

A presente portaria entrará em vigor a partir da data de sua publicação, revogada as disposições em contrário.

Dê-se Ciência e Cumpra-se.

Gabinete da Presidente da Câmara Municipal de Chapadinha
(MA) em 02 de Janeiro de 2009.

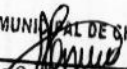
CÂMARA MUNICIPAL DE CHAPADINHA

Maria das Graças Nunes Mesquita
CPF: 044.852.863-63
Presidente



ESTADO DO MARANHÃO
CÂMARA MUNICIPAL DE CHAPADINHA
C.N.P.J. 23.685.001/0001-12
PRAÇA CEL. LUIZ VIEIRA, S/N
Telefone: 3471-2173
CEP.: 65500-000 Chapadinha - Maranhão

Portaria nº. 08 /2009

A Presidente da Câmara Municipal de Chapadinha no uso de suas atribuições legais;

RESOLVE:

Nomear **Jesus José de Maria Coutinho**, para exercer a função de “Assessor de Comunicação”, da Câmara Municipal de Chapadinha conforme anexo I da Resolução 026/99.

A presente portaria entrará em vigor a partir da data de sua publicação, revogada as disposições em contrário.

Dê-se Ciência e Cumpra-se.

Gabinete da Presidente da Câmara Municipal de Chapadinha (MA) em 02 de Janeiro de 2009.

CÂMARA MUNICIPAL DE CHAPADINHA

Maria das Graças Nunes Mesquita
CPF: 044.853.863-68
Presidente



ESTADO DO MARANHÃO
CÂMARA MUNICIPAL DE CHAPADINHA
C.N.P.J. 23.685.001/0001-12
PRAÇA CEL. LUIZ VIEIRA, S/N
Telefone: 3471-2173
CEP.: 65500-000 Chapadinha - Maranhão

Portaria nº. 09 /2009

A Presidente da Câmara Municipal de Chapadinha, no uso de suas atribuições legais;

RESOLVE:

Nomear **Raquel Silva Oliveira**, para exercer a função de “Diretora Legislativa”, da Câmara Municipal de Chapadinha conforme anexo I da Resolução 026/99.

A presente portaria entrará em vigor a partir da data de sua publicação, revogada as disposições em contrário.

Dê-se Ciência e Cumpra-se.

Gabinete da Presidente da Câmara Municipal de Chapadinha
(MA) em 02 de Janeiro de 2009.

CÂMARA MUNICIPAL DE CHAPADINHA

Maria das Graças Nunes Mesquita
CPF: 044.153.863-68
Presidente



ESTADO DO MARANHÃO
CÂMARA MUNICIPAL DE CHAPADINHA
C.N.P.J. 23.685.001/0001-12
PRAÇA CEL. LUIZ VIEIRA, S/N
Telefone: 3471-2173
CEP.: 65500-000 Chapadinha - Maranhão

Portaria nº. 10 /2009

A Presidente da Câmara Municipal de Chapadinha, no uso de suas atribuições legais;

RESOLVE:

Nomear **Guilherme da Silva Pessoa**, para exercer a função de “Gerente Legislativo”, da Câmara Municipal de Chapadinha conforme anexo I da Resolução 026/99.

A presente portaria entrará em vigor a partir da data de sua publicação, revogada as disposições em contrário.

Dê-se Ciência e Cumpra-se.

Gabinete da Presidente da Câmara Municipal de Chapadinha
(MA) em 02 de Janeiro de 2009.

CÂMARA MUNICIPAL DE CHAPADINHA

Maria das Graças Nunes Mesquita
CPF: 044.853.863-68
Presidente



**ESTADO DO MARANHÃO
CÂMARA MUNICIPAL DE CHAPADINHA
C.N.P.J. 23.685.001/0001-12
PRAÇA CEL. LUIZ VIEIRA, S/N
Telefone: 3471-2173
CEP.: 65500-000 Chapadinha - Maranhão**

Portaria nº. 11/2009

A Presidente da Câmara Municipal de Chapadinha, no uso de suas atribuições legais;

RESOLVE:

Nomear **José Fortes de Meneses Filho**, para exercer a função de “Secretário Legislativo”, da Câmara Municipal de Chapadinha conforme anexo I da Resolução 026/99.

A presente portaria entrará em vigor a partir da data de sua publicação, revogada as disposições em contrário.

Dê-se Ciência e Cumpra-se.

Gabinete da Presidente da Câmara Municipal de Chapadinha
(MA) em 02 de Janeiro de 2009.

CÂMARA MUNICIPAL DE CHAPADINHA

Maria das Graças Nunes Mesquita
CPF: 044.853.860-68
Presidente



ESTADO DO MARANHÃO
CÂMARA MUNICIPAL DE CHAPADINHA
C.N.P.J. 23.685.001/0001-12
PRAÇA CEL. LUIZ VIEIRA, S/N
Telefone: 3471-2173
CEP.: 65500-000 Chapadinha - Maranhão

Portaria nº. 12 /2009

A Presidente da Câmara Municipal de Chapadinha, no uso de suas atribuições legais;

RESOLVE:

Nomear **Genildo Cardoso Costa**, para exercer a função de “Secretário Administrativo”, da Câmara Municipal de Chapadinha conforme anexo I da Resolução 026/99.

A presente portaria entrará em vigor a partir da data de sua publicação, revogada as disposições em contrário.

Dê-se Ciência e Cumpra-se.

Gabinete da Presidente da Câmara Municipal de Chapadinha
(MA) em 02 de Janeiro de 2009.

CÂMARA MUNICIPAL DE CHAPADINHA

Maria das Graças Nunes Mesquita
CPF: 044.453.860-88
Presidente



ESTADO DO MARANHÃO
CÂMARA MUNICIPAL DE CHAPADINHA
C.N.P.J. 23.685.001/0001-12
PRAÇA CEL. LUIZ VIEIRA, S/N
Telefone: 3471-2173
CEP.: 65500-000 Chapadinha - Maranhão

Portaria nº. 13 /2009

A Presidente da Câmara Municipal de Chapadinha, no uso de suas atribuições legais;

RESOLVE:

Nomear **Leidiane Macedo dos Santos**, para exercer a função de “Secretária de Gabinete”, da Câmara Municipal de Chapadinha conforme anexo I da Resolução 026/99.

A presente portaria entrará em vigor a partir da data de sua publicação, revogada as disposições em contrário.

Dê-se Ciência e Cumpra-se.

Gabinete da Presidente da Câmara Municipal de Chapadinha (MA) em 02 de Janeiro de 2009.

CÂMARA MUNICIPAL DE CHAPADINHA

Maria das Graças Nogueira Mesquita
CPF: 044.863.860-88
Presidente



ESTADO DO MARANHÃO
CÂMARA MUNICIPAL DE CHAPADINHA
C.N.P.J. 23.685.001/0001-12
PRAÇA CEL. LUIZ VIEIRA, S/N
Telefone: 3471-2173
CEP.: 65500-000 Chapadinha - Maranhão

Portaria nº. 14 /2009

A Presidente da Câmara Municipal de Chapadinha, no uso de suas atribuições legais;

RESOLVE:

Nomear **Ivane Sousa Santos da Silva**, para exercer a função de “Secretária da Presidência”, da Câmara Municipal de Chapadinha conforme anexo I da Resolução 026/99.

A presente portaria entrará em vigor a partir da data de sua publicação, revogada as disposições em contrário.

Dê-se Ciência e Cumpra-se.

Gabinete da Presidente da Câmara Municipal de Chapadinha
(MA) em 02 de Janeiro de 2009.

CÂMARA MUNICIPAL DE CHAPADINHA

Maria das Graças Nunes Mesquita
CPF: 044.853.863-68
Presidente



ESTADO DO MARANHÃO
CÂMARA MUNICIPAL DE CHAPADINHA
C.N.P.J. 23.685.001/0001-12
PRAÇA CEL. LUIZ VIEIRA, S/N
Telefone: 3471-2173
CEP.: 65500-000 Chapadinha - Maranhão

Portaria nº. 15 /2009

A Presidente da Câmara Municipal de Chapadinha, no uso de suas atribuições legais;

RESOLVE:

Nomear **Villene Almeida Silva**, para exercer a função de “Secretário Administrativo”, da Câmara Municipal de Chapadinha conforme anexo I da Resolução 026/99.

A presente portaria entrará em vigor a partir da data de sua publicação, revogada as disposições em contrário.

Dê-se Ciência e Cumpra-se.

Gabinete da Presidente da Câmara Municipal de Chapadinha
(MA) em 02 de Janeiro de 2009.

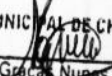
CÂMARA MUNICIPAL DE CHAPADINHA

Maria das Graças Nunes Mesquita
CPF: 044.853.863-69
Presidente



ESTADO DO MARANHÃO
CÂMARA MUNICIPAL DE CHAPADINHA
C.N.P.J. 23.685.001/0001-12
PRAÇA CEL. LUIZ VIEIRA, S/N
Telefone: 3471-2173
CEP.: 65500-000 Chapadinha - Maranhão

Portaria nº. 16/2009

A Presidente da Câmara Municipal de Chapadinha, no uso de suas atribuições legais;

RESOLVE:

Nomear **Raimundo Francisco Almeida Sandoval**, para exercer a função de “Secretário de Controle Interno”, da Câmara Municipal de Chapadinha conforme anexo I da Resolução 026/99.

A presente portaria entrará em vigor a partir da data de sua publicação, revogada as disposições em contrário.

Dê-se Ciência e Cumpra-se.

Gabinete da Presidente da Câmara Municipal de Chapadinha
(MA) em 02 de Janeiro de 2009.

CÂMARA MUNICIPAL DE CHAPADINHA

Maria das Graças Nunes Mesquita
CPF: 044.853.863-68
Presidente



**ESTADO DO MARANHÃO
CÂMARA MUNICIPAL DE CHAPADINHA
C.N.P.J. 23.685.001/0001-12
PRAÇA CEL. LUIZ VIEIRA, S/N
Telefone: 3471-2173
CEP.: 65500-000 Chapadinha - Maranhão**

Portaria nº. 17/2009

A Presidente da Câmara Municipal de Chapadinha, no uso de suas atribuições legais;

RESOLVE:

Nomear **Maria Margareth Oliveira Frasão**, para exercer a função de “Assessora Parlamentar”, da Câmara Municipal de Chapadinha conforme anexo I da Resolução 026/99.

A presente portaria entrará em vigor a partir da data de sua publicação, revogada as disposições em contrário.

Dê-se Ciência e Cumpra-se.

Gabinete da Presidente da Câmara Municipal de Chapadinha (MA) em 02 de Janeiro de 2009.

CÂMARA MUNICIPAL DE CHAPADINHA

Maria das Graças Nunes Mesquita
CPF: 044.853.863-68
Presidente



ESTADO DO MARANHÃO
CÂMARA MUNICIPAL DE CHAPADINHA
C.N.P.J. 23.685.001/0001-12
PRAÇA CEL. LUIZ VIEIRA, S/N
Telefone: 3471-2173
CEP.: 65500-000 Chapadinha - Maranhão

Portaria nº. 18 /2009

A Presidente da Câmara Municipal de Chapadinha, no uso de suas atribuições legais;

RESOLVE:

Nomear **Lucídio Caldas de Sousa**, para exercer a função de “Assessor Parlamentar”, da Câmara Municipal de Chapadinha conforme anexo I da Resolução 026/99.

A presente portaria entrará em vigor a partir da data de sua publicação, revogada as disposições em contrário.

Dê-se Ciência e Cumpra-se.

Gabinete da Presidente da Câmara Municipal de Chapadinha (MA) em 02 de Janeiro de 2009.

CÂMARA MUNICIPAL DE CHAPADINHA

Maria das Graças Nunes Mesquita
CPF: 044.853.863-68
Presidente



ESTADO DO MARANHÃO
CÂMARA MUNICIPAL DE CHAPADINHA
C.N.P.J. 23.685.001/0001-12
PRAÇA CEL. LUIZ VIEIRA, S/N
Telefone: 3471-2173
CEP.: 65500-000 Chapadinha - Maranhão

Portaria nº. 19 /2009

A Presidente da Câmara Municipal de Chapadinha, no uso de suas atribuições legais;

RESOLVE:

Nomear **Maria Denise Meneses Pontes**, para exercer a função de “Assessora Parlamentar”, da Câmara Municipal de Chapadinha conforme anexo I da Resolução 026/99.

A presente portaria entrará em vigor a partir da data de sua publicação, revogada as disposições em contrário.

Dê-se Ciência e Cumpra-se.

Gabinete da Presidente da Câmara Municipal de Chapadinha
(MA) em 02 de Janeiro de 2009.

CÂMARA MUNICIPAL DE CHAPADINHA



Maria das Graças Nunes Mesquita
CPF: 044853.863-68
Presidente



ESTADO DO MARANHÃO
CÂMARA MUNICIPAL DE CHAPADINHA
C.N.P.J. 23.685.001/0001-12
PRAÇA CEL. LUIZ VIEIRA, S/N
Telefone: 3471-2173
CEP.: 65500-000 Chapadinha - Maranhão

Portaria nº. 21 /2009

A Presidente da Câmara Municipal de Chapadinha, no uso de suas atribuições legais;

RESOLVE:

Nomear **Antonio Alves de Araújo**, para exercer a função de “Assessor Parlamentar”, da Câmara Municipal de Chapadinha conforme anexo I da Resolução 026/99.

A presente portaria entrará em vigor a partir da data de sua publicação, revogada as disposições em contrário.

Dê-se Ciência e Cumpra-se.

Gabinete da Presidente da Câmara Municipal de Chapadinha (MA) em 02 de Janeiro de 2009.

CÂMARA MUNICIPAL DE CHAPADINHA

Maria das Graças Nunes Mesquita
CPF: 044.853.863-68
Presidente



ESTADO DO MARANHÃO
CÂMARA MUNICIPAL DE CHAPADINHA
C.N.P.J. 23.685.001/0001-12
PRAÇA CEL. LUIZ VIEIRA, S/N
Telefone: 3471-2173
CEP.: 65500-000 Chapadinha - Maranhão

Portaria nº. 22 /2009

A Presidente da Câmara Municipal de Chapadinha, no uso de suas atribuições legais;

RESOLVE:

Nomear **Cássio Pinto da Silva**, para exercer a função de “Assessor Parlamentar”, da Câmara Municipal de Chapadinha conforme anexo I da Resolução 026/99.

A presente portaria entrará em vigor a partir da data de sua publicação, revogada as disposições em contrário.

Dê-se Ciência e Cumpra-se.

Gabinete da Presidente da Câmara Municipal de Chapadinha
(MA) em 02 de Janeiro de 2009.

CÂMARA MUNICIPAL DE CHAPADINHA

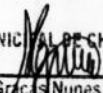
Maria das Graças Nunes Mesquita
CPF: 044.353.860-88
Presidente



ESTADO DO MARANHÃO
CÂMARA MUNICIPAL DE CHAPADINHA
C.N.P.J. 23.685.001/0001-12
PRAÇA CEL. LUIZ VIEIRA, S/N
Telefone: 3471-2173
CEP.: 65500-000 Chapadinha - Maranhão

Portaria nº. 23 /2009

A Presidente da Câmara Municipal de Chapadinha, no uso de suas atribuições legais;

RESOLVE:

Nomear **Maria Deusanira Meneses Pontes**, para exercer a função de “Assessora Parlamentar”, da Câmara Municipal de Chapadinha conforme anexo I da Resolução 026/99.

A presente portaria entrará em vigor a partir da data de sua publicação, revogada as disposições em contrário.

Dê-se Ciência e Cumpra-se.

Gabinete da Presidente da Câmara Municipal de Chapadinha (MA) em 02 de Janeiro de 2009.

CÂMARA MUNICIPAL DE CHAPADINHA

Maria das Graças Nunes Mesquita
CPF: 044.853.863-68
Presidente



ESTADO DO MARANHÃO
CÂMARA MUNICIPAL DE CHAPADINHA
C.N.P.J. 23.685.001/0001-12
PRAÇA CEL. LUIZ VIEIRA, S/N
Telefone: 3471-2173
CEP.: 65500-000 Chapadinha - Maranhão

Portaria nº. 24 /2009

A Presidente da Câmara Municipal de Chapadinha, no uso de suas atribuições legais;

RESOLVE:

Nomear **Ducival Véras dos Santos**, para exercer a função de “Assessor Parlamentar”, da Câmara Municipal de Chapadinha conforme anexo I da Resolução 026/99.

A presente portaria entrará em vigor a partir da data de sua publicação, revogada as disposições em contrário.

Dê-se Ciência e Cumpra-se.

Gabinete da Presidente da Câmara Municipal de Chapadinha
(MA) em 02 de Janeiro de 2009.

CÂMARA MUNICIPAL DE CHAPADINHA

Maria das Graças Nunes Mesquita
CPF: 044.853.863-68
Presidente



ESTADO DO MARANHÃO
CÂMARA MUNICIPAL DE CHAPADINHA
C.N.P.J. 23.685.001/0001-12
PRAÇA CEL. LUIZ VIEIRA, S/N
Telefone: 3471-2173
CEP.: 65500-000 Chapadinha - Maranhão

Portaria nº. 67/2009

A Presidente da Câmara Municipal de Chapadinha no uso de suas atribuições legais;

RESOLVE:

Exonerar **Jakeline Gomes Monteles**, da função de “Assessora Parlamentar”, da Câmara Municipal de Chapadinha conforme anexo I da Resolução 026/99.

A presente portaria entrará em vigor a partir da data de sua publicação, revogada as disposições em contrário.

Dê-se Ciência e Cumpra-se.

Gabinete da Presidente da Câmara Municipal de Chapadinha
(MA) em 21 de Maio de 2009.

CÂMARA MUNICIPAL DE CHAPADINHA



Maria das Graças Nunes Mesquita
CPF: 044.153.863-68
Presidente



ESTADO DO MARANHÃO
CÂMARA MUNICIPAL DE CHAPADINHA
C.N.P.J. 23.685.001/0001-12
PRAÇA CEL. LUIZ VIEIRA, S/N
Telefone: 3471-2173
CEP.: 65500-000 Chapadinha - Maranhão

Portaria nº. 68/2009

A Presidente da Câmara Municipal de Chapadinha no uso de suas atribuições legais;

RESOLVE:

Nomear **José André Barros Silva**, para exercer a função de “Assessor Parlamentar”, da Câmara Municipal de Chapadinha conforme anexo I da Resolução 026/99.

A presente portaria entrará em vigor a partir da data de sua publicação, revogada as disposições em contrário.

Dê-se Ciência e Cumpra-se.

Gabinete da Presidente da Câmara Municipal de Chapadinha
(MA) em 21 de Maio de 2009.

CÂMARA MUNICIPAL DE CHAPADINHA

Maria das Graças Nunes Mesquita
CPF: 044.858.863-68
Presidente



ESTADO DO MARANHÃO
CÂMARA MUNICIPAL DE CHAPADINHA
C.N.P.J. 23.685.001/0001-12
PRAÇA CEL. LUIZ VIEIRA, S/N
Telefone: 3471-2173
CEP.: 65500-000 Chapadinha - Maranhão

Portaria nº. 69/2009

A Presidente da Câmara Municipal de Chapadinha, no uso de suas atribuições legais;

RESOLVE:

Exonerar **José Naldo de Sousa Teixeira**, da função de “Assessor Parlamentar”, da Câmara Municipal de Chapadinha conforme anexo I da Resolução 026/99.

A presente portaria entrará em vigor a partir da data de sua publicação, revogada as disposições em contrário.

Dê-se Ciência e Cumpra-se.

Gabinete da Presidente da Câmara Municipal de Chapadinha (MA) em 21 de Maio de 2009.

CÂMARA MUNICIPAL DE CHAPADINHA

Maria das Graças Nunes Mesquita
CPF: 044.853.863-68
Presidente



ESTADO DO MARANHÃO
CÂMARA MUNICIPAL DE CHAPADINHA
C.N.P.J. 23.685.001/0001-12
PRAÇA CEL. LUIZ VIEIRA, S/N
Telefone: 3471-2173
CEP.: 65500-000 Chapadinha - Maranhão

Portaria nº. 70/2009

A Presidente da Câmara Municipal de Chapadinha, no uso de suas atribuições legais;

RESOLVE:

Nomear **Jonathan Araújo da Silva**, para exercer a função de “Assessor Parlamentar”, da Câmara Municipal de Chapadinha conforme anexo I da Resolução 026/99.

A presente portaria entrará em vigor a partir da data de sua publicação, revogada as disposições em contrário.

Dê-se Ciência e Cumpra-se.

Gabinete da Presidente da Câmara Municipal de Chapadinha (MA) em 21 de Maio de 2009.

CÂMARA MUNICIPAL DE CHAPADINHA



Maria das Graças Nunes Mesquita
CPF: 044.853.863-68
Presidente



ESTADO DO MARANHÃO
CÂMARA MUNICIPAL DE CHAPADINHA
C.N.P.J. 23.685.001/0001-12
PRAÇA CEL. LUIZ VIEIRA, S/N
Telefone: 3471-2173
CEP.: 65500-000 Chapadinha - Maranhão

Portaria nº. 71/2009

A Presidente da Câmara Municipal de Chapadinha, no uso de suas atribuições legais;

RESOLVE:

Exonerar **Jonathan Araújo da Silva**, da função de “Assessor Parlamentar”, da Câmara Municipal de Chapadinha conforme anexo I da Resolução 026/99.

A presente portaria entrará em vigor a partir da data de sua publicação, revogada as disposições em contrário.

Dê-se Ciência e Cumpra-se.

Gabinete da Presidente da Câmara Municipal de Chapadinha (MA) em 22 de Junho de 2009.

CÂMARA MUNICIPAL DE CHAPADINHA



Maria das Graças Nunes Mesquita
CPF: 044.853.863-68
Presidente



ESTADO DO MARANHÃO
CÂMARA MUNICIPAL DE CHAPADINHA
C.N.P.J. 23.685.001/0001-12
PRAÇA CEL. LUIZ VIEIRA, S/N
Telefone: 3471-2173
CEP.: 65500-000 Chapadinha - Maranhão

Portaria nº. 72/2009

A Presidente da Câmara Municipal de Chapadinha, no uso de suas atribuições legais;

RESOLVE:

Nomear **Nei Vieira de Almeida**, para exercer a função de “Assessora Parlamentar”, da Câmara Municipal de Chapadinha conforme anexo I da Resolução 026/99.

A presente portaria entrará em vigor a partir da data de sua publicação, revogada as disposições em contrário.

Dê-se Ciência e Cumpra-se.

Gabinete da Presidente da Câmara Municipal de Chapadinha
(MA) em 22 de Junho de 2009.

CÂMARA MUNICIPAL DE CHAPADINHA

Maria das Graças Nunes Mesquita
CPF: 044.853.863-68
Presidente



ESTADO DO MARANHÃO
CÂMARA MUNICIPAL DE CHAPADINHA
C.N.P.J. 23.685.001/0001-12
PRAÇA CEL. LUIZ VIEIRA, S/N
Telefone: 3471-2173
CEP.: 65500-000 Chapadinha - Maranhão

Portaria nº. 05 /2009

A Presidente da Câmara Municipal de Chapadinha no uso de suas atribuições legais;

RESOLVE:

Nomear **Antônio Adilson de Sousa Meireles**, para exercer a função de “Secretário de Controle Interno”, da Câmara Municipal de Chapadinha conforme anexo I da Resolução 026/99.

A presente portaria entrará em vigor a partir da data de sua publicação, revogada as disposições em contrário.

Dê-se Ciência e Cumpra-se.

Gabinete da Presidente da Câmara Municipal de Chapadinha
(MA) em 02 de Janeiro de 2009.

CÂMARA MUNICIPAL DE CHAPADINHA

Maria das Graças Nunes Mesquita
CPF: 044.853.863-63
Presidente



ESTADO DO MARANHÃO
CÂMARA MUNICIPAL DE CHAPADINHA
C.N.P.J. 23.685.001/0001-12
PRAÇA CEL. LUIZ VIEIRA, S/N
Telefone: 3471-2173
CEP.: 65500-000 Chapadinha - Maranhão

Portaria nº. 61/2009

A Presidente da Câmara Municipal de Chapadinha, no uso de suas atribuições legais;

RESOLVE:

Exonerar **Luciano Silva Santos**, da função de “Assessor Parlamentar”, da Câmara Municipal de Chapadinha conforme anexo I da Resolução 026/99.

A presente portaria entrará em vigor a partir da data de sua publicação, revogada as disposições em contrário.

Dê-se Ciência e Cumpra-se.

Gabinete da Presidente da Câmara Municipal de Chapadinha (MA) em 06 de Maio de 2009.

CÂMARA MUNICIPAL DE CHAPADINHA

Maria das Graças Nunes Mesquita
CPF: 04.4853.863-68
Presidente



ESTADO DO MARANHÃO
CÂMARA MUNICIPAL DE CHAPADINHA
C.N.P.J. 23.685.001/0001-12
PRAÇA CEL. LUIZ VIEIRA, S/N
Telefone: 3471-2173
CEP.: 65500-000 Chapadinha - Maranhão

Portaria nº. 61/2009

A Presidente da Câmara Municipal de Chapadinha, no uso de suas atribuições legais;

RESOLVE:

Exonerar **Luciano Silva Santos**, da função de “Assessor Parlamentar”, da Câmara Municipal de Chapadinha conforme anexo I da resolução 001/99.

A presente portaria entrará em vigor a partir da data de sua publicação, revogada as disposições em contrário.

Dê-se Ciência e Cumpra-se.

Gabinete da Presidente da Câmara Municipal de Chapadinha
(MA) em 06 de Maio de 2009.

CÂMARA MUNICIPAL DE CHAPADINHA

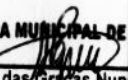
Maria das Graças Nunes Mesquita
CPF: 044.853.063-68
Presidente



ESTADO DO MARANHÃO
CÂMARA MUNICIPAL DE CHAPADINHA
C.N.P.J. 23.685.001/0001-12
PRAÇA CEL. LUIZ VIEIRA, S/N
Telefone: 3471-2173
CEP.: 65500-000 Chapadinha - Maranhão

Portaria nº. 62/2009

A Presidente da Câmara Municipal de Chapadinha, no uso de suas atribuições legais;

RESOLVE:

Nomear **Franklino Alves Souza Neto**, para exercer a função de “Assessor Parlamentar”, da Câmara Municipal de Chapadinha conforme anexo I da resolução 001/99.

A presente portaria entrará em vigor a partir da data de sua publicação, revogada as disposições em contrário.

Dê-se Ciência e Cumpra-se.

Gabinete da Presidente da Câmara Municipal de Chapadinha
(MA) em 06 de Maio de 2009.

CÂMARA MUNICIPAL DE CHAPADINHA

Maria das Graças Nunes Mesquita
CPF: 044.853.863-68
Presidente



ESTADO DO MARANHÃO
CÂMARA MUNICIPAL DE CHAPADINHA
C.N.P.J. 23.685.001/0001-12
PRAÇA CEL. LUIZ VIEIRA, S/N
Telefone: 3471-2173
CEP.: 65500-000 Chapadinha - Maranhão

Portaria nº. 62/2009

A Presidente da Câmara Municipal de Chapadinha, no uso de suas atribuições legais;

RESOLVE:

Nomear **Franklino Alves Souza Neto**, para exercer a função de "Assessor Parlamentar", da Câmara Municipal de Chapadinha conforme anexo I da resolução 001/99.

A presente portaria entrará em vigor a partir da data de sua publicação, revogada as disposições em contrário.

Dê-se Ciência e Cumpra-se.

Gabinete da Presidente da Câmara Municipal de Chapadinha
(MA) em 06 de Maio de 2009.

CÂMARA MUNICIPAL DE CHAPADINHA

Maria das Graças Nunes Mesquita
CPF: 044.853.863-68
Presidente



ESTADO DO MARANHÃO
CÂMARA MUNICIPAL DE CHAPADINHA
C.N.P.J. 23.685.001/0001-12
PRAÇA CEL. LUIZ VIEIRA, S/N
Telefone: 3471-2173
CEP.: 65500-000 Chapadinha - Maranhão

Portaria nº. 62/2009

A Presidente da Câmara Municipal de Chapadinha, no uso de suas atribuições legais;

RESOLVE:

Nomear **Franklino Alves Souza Neto**, para exercer a função de “Assessor Parlamentar”, da Câmara Municipal de Chapadinha conforme anexo I da Resolução 026/99.

A presente portaria entrará em vigor a partir da data de sua publicação, revogada as disposições em contrário.

Dê-se Ciência e Cumpra-se.

Gabinete da Presidente da Câmara Municipal de Chapadinha
(MA) em 06 de Maio de 2009.

CÂMARA MUNICIPAL DE CHAPADINHA



Maria das Graças Nunes Mesquita
CPF: 044.853.863-68
Presidente



ESTADO DO MARANHÃO
CÂMARA MUNICIPAL DE CHAPADINHA
C.N.P.J. 23.685.001/0001-12
PRAÇA CEL. LUIZ VIEIRA, S/N
Telefone: 3471-2173
CEP.: 65500-000 Chapadinha - Maranhão

Portaria nº. 63 /2009

A Presidente da Câmara Municipal de Chapadinha, no uso de suas atribuições legais;

RESOLVE:

Exonerar **Cássio Pinto da Silva**, da função de "Assessor Parlamentar", da Câmara Municipal de Chapadinha conforme anexo I da resolução 001/99.

A presente portaria entrará em vigor a partir da data de sua publicação, revogada as disposições em contrário.

Dê-se Ciência e Cumpra-se.

Gabinete da Presidente da Câmara Municipal de Chapadinha
(MA) em 06 de Maio de 2009.

CÂMARA MUNICIPAL DE CHAPADINHA

Maria das Graças Nunes Mesquita
CPF: 044.853.863-68
Presidente



ESTADO DO MARANHÃO
CÂMARA MUNICIPAL DE CHAPADINHA
C.N.P.J. 23.685.001/0001-12
PRAÇA CEL. LUIZ VIEIRA, S/N
Telefone: 3471-2173
CEP.: 65500-000 Chapadinha - Maranhão

Portaria nº. 63 /2009

A Presidente da Câmara Municipal de Chapadinha, no uso de suas atribuições legais;

RESOLVE:

Exonerar **Cássio Pinto da Silva**, da função de “Assessor Parlamentar”, da Câmara Municipal de Chapadinha conforme anexo I da Resolução 026/99.

A presente portaria entrará em vigor a partir da data de sua publicação, revogada as disposições em contrário.

Dê-se Ciência e Cumpra-se.

Gabinete da Presidente da Câmara Municipal de Chapadinha (MA) em 06 de Maio de 2009.

CÂMARA MUNICIPAL DE CHAPADINHA

Maria das Graças Nunes Mesquita
CPF: 044.853.863-68
Presidente



ESTADO DO MARANHÃO
CÂMARA MUNICIPAL DE CHAPADINHA
C.N.P.J. 23.685.001/0001-12
PRAÇA CEL. LUIZ VIEIRA, S/N
Telefone: 3471-2173
CEP.: 65500-000 Chapadinha - Maranhão

Portaria nº. 64 /2009

A Presidente da Câmara Municipal de Chapadinha, no uso de suas atribuições legais;

RESOLVE:

Nomear **José Nunes de Oliveira**, para exercer a função de "Assessor Parlamentar", da Câmara Municipal de Chapadinha conforme anexo I da resolução 001/99.

A presente portaria entrará em vigor a partir da data de sua publicação, revogada as disposições em contrário.

Dê-se Ciência e Cumpra-se.

Gabinete da Presidente da Câmara Municipal de Chapadinha (MA) em 06 de Maio de 2009.

CÂMARA MUNICIPAL DE CHAPADINHA

Maria das Graças Nunes Mesquita

CPF: 041.858.863-68
Presidente



ESTADO DO MARANHÃO
CÂMARA MUNICIPAL DE CHAPADINHA
C.N.P.J. 23.685.001/0001-12
PRAÇA CEL. LUIZ VIEIRA, S/N
Telefone: 3471-2173
CEP.: 65500-000 Chapadinha - Maranhão

Portaria nº. 64 /2009

A Presidente da Câmara Municipal de Chapadinha, no uso de suas atribuições legais;

RESOLVE:

Nomear **José Nunes de Oliveira**, para exercer a função de “Assessor Parlamentar”, da Câmara Municipal de Chapadinha conforme anexo I da Resolução 026/99.

A presente portaria entrará em vigor a partir da data de sua publicação, revogada as disposições em contrário.

Dê-se Ciência e Cumpra-se.

Gabinete da Presidente da Câmara Municipal de Chapadinha (MA) em 06 de Maio de 2009.

CÂMARA MUNICIPAL DE CHAPADINHA

Maria das Graças Nunes Mesquita
CPF: 044.963.863-68
Presidente



ESTADO DO MARANHÃO
CÂMARA MUNICIPAL DE CHAPADINHA
C.N.P.J. 23.685.001/0001-12
PRAÇA CEL. LUIZ VIEIRA, S/N
Telefone: 3471-2173
CEP.: 65500-000 Chapadinha - Maranhão

Portaria nº. 65/2009

A Presidente da Câmara Municipal de Chapadinha, no uso de suas atribuições legais;

RESOLVE:

Exonerar **Euzamar Rodrigues da Costa**, da função de “Assessora Parlamentar”, da Câmara Municipal de Chapadinha conforme anexo I da resolução 001/99.

A presente portaria entrará em vigor a partir da data de sua publicação, revogada as disposições em contrário.

Dê-se Ciência e Cumpra-se.

Gabinete da Presidente da Câmara Municipal de Chapadinha (MA) em 11 de Maio de 2009.

CÂMARA MUNICIPAL DE CHAPADINHA

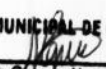

Maria das Graças Nunes Mesquita
CPF: 044.853.863-68
Presidente



ESTADO DO MARANHÃO
CÂMARA MUNICIPAL DE CHAPADINHA
C.N.P.J. 23.685.001/0001-12
PRAÇA CEL. LUIZ VIEIRA, S/N
Telefone: 3471-2173
CEP.: 65500-000 Chapadinha - Maranhão

Portaria nº. 65/2009

A Presidente da Câmara Municipal de Chapadinha, no uso de suas atribuições legais;

RESOLVE:

Exonerar **Euzamar Rodrigues da Costa**, da função de “Assessora Parlamentar”, da Câmara Municipal de Chapadinha conforme anexo I da Resolução 026/99.

A presente portaria entrará em vigor a partir da data de sua publicação, revogada as disposições em contrário.

Dê-se Ciência e Cumpra-se.

Gabinete da Presidente da Câmara Municipal de Chapadinha
(MA) em 11 de Maio de 2009.

CÂMARA MUNICIPAL DE CHAPADINHA



Maria das Graças Nunes Mesquita
CPF: 044.853.863-68
Presidente



CM
CHAPADINHA-MA
FOLHA Nº _____
Ivane SOUSA SANTOS DA SILVA
MAT. Nº 14

ESTADO DO MARANHÃO
CÂMARA MUNICIPAL DE CHAPADINHA
C.N.P.J. 23.685.001/0001-12
PRAÇA CEL. LUIZ VIEIRA, S/N
Telefone: 3471-2173
CEP.: 65500-000 Chapadinha - Maranhão

Portaria nº. 65/2009

A Presidente da Câmara Municipal de Chapadinha, no uso de suas atribuições legais;

RESOLVE:

Exonerar **Euzamar Rodrigues da Costa**, da função de "Assessora Parlamentar", da Câmara Municipal de Chapadinha conforme anexo I da Resolução 026/99.

A presente portaria entrará em vigor a partir da data de sua publicação, revogada as disposições em contrário.

Dê-se Ciência e Cumpra-se.

Gabinete da Presidente da Câmara Municipal de Chapadinha (MA) em 11 de Maio de 2009.

CÂMARA MUNICIPAL DE CHAPADINHA

Maria das Graças Nunes Mesquita
CPF: 044.853.863-68
Presidente

CÂMARA MUNICIPAL DE CHAPADINHA - MA
CONFERE COM ORIGINAL

Ivane Sousa Santos da Silva
MAT. Nº 14



ESTADO DO MARANHÃO
CÂMARA MUNICIPAL DE CHAPADINHA
C.N.P.J. 23.685.001/0001-12
PRAÇA CEL. LUIZ VIEIRA, S/N
Telefone: 3471-2173
CEP.: 65500-000 Chapadinha - Maranhão

CM
CHAPADINHA-MA
FOLHA Nº _____
Ivano
Ivano Sousa Santos da Silva
MAT. Nº 14

Portaria nº. 69/2009

A Presidente da Câmara Municipal de Chapadinha, no uso de suas atribuições legais;

RESOLVE:

Exonerar **José Naldo de Sousa Teixeira**, da função de "Assessor Parlamentar", da Câmara Municipal de Chapadinha conforme anexo I da Resolução 026/99.

A presente portaria entrará em vigor a partir da data de sua publicação, revogada as disposições em contrário.

Dê-se Ciência e Cumpra-se.

Gabinete da Presidente da Câmara Municipal de Chapadinha (MA) em 21 de Maio de 2009.

CÂMARA MUNICIPAL DE CHAPADINHA
Maria das Graças
Maria das Graças Nunes Mesquita
CPF: 044.853.863-68
Presidente

CÂMARA MUNICIPAL DE CHAPADINHA - MA
CONFERE COM ORIGINAL
Ivano
Ivano Sousa Santos da Silva
MAT. nº 14



ESTADO DO MARANHÃO
CÂMARA MUNICIPAL DE CHAPADINHA
C.N.P.J. 23.685.001/0001-12
PRAÇA CEL. LUIZ VIEIRA, S/N
Telefone: 3471-2173
CEP.: 65500-000 Chapadinha - Maranhão

Portaria nº. 71/2009

A Presidente da Câmara Municipal de Chapadinha, no uso de suas atribuições legais;

RESOLVE:

Exonerar **Jonathan Araújo da Silva**, da função de “Assessor Parlamentar”, da Câmara Municipal de Chapadinha conforme anexo I da Resolução 026/99.

A presente portaria entrará em vigor a partir da data de sua publicação, revogada as disposições em contrário.

Dê-se Ciência e Cumpra-se.

Gabinete da Presidente da Câmara Municipal de Chapadinha (MA) em 22 de Junho de 2009.

CÂMARA MUNICIPAL DE CHAPADINHA

Maria das Graças Nunes Mesquita
CPF: 044.853.863-68
Presidente

CÂMARA MUNICIPAL DE CHAPADINHA - MA
CONFERE COM ORIGINAL

Ivane Sousa Santos da Silva
R. T. nº 14



ESTADO DO MARANHÃO
CÂMARA MUNICIPAL DE CHAPADINHA
C.N.P.J. 23.685.001/0001-12
PRAÇA CEL. LUIZ VIEIRA, S/N
Telefone: 3471-2173
CEP.: 65500-000 Chapadinha - Maranhão

C.M.
CHAPADINHA-MA
FOLHA Nº _____
Ivane
Ivane Sousa Santos da Silva
MAT. Nº 14

Portaria nº. 61/2009

A Presidente da Câmara Municipal de Chapadinha, no uso de suas atribuições legais;

RESOLVE:

Exonerar **Luciano Silva Santos**, da função de "Assessor Parlamentar", da Câmara Municipal de Chapadinha conforme anexo I da Resolução 026/99.

A presente portaria entrará em vigor a partir da data de sua publicação, revogada as disposições em contrário.

Dê-se Ciência e Cumpra-se.

Gabinete da Presidente da Câmara Municipal de Chapadinha (MA) em 06 de Maio de 2009.

CÂMARA MUNICIPAL DE CHAPADINHA
Maria das Graças Nunes Mesquita
Maria das Graças Nunes Mesquita
CPF: 044.953.863-68
Presidente

CÂMARA MUNICIPAL DE CHAPADINHA - MA
CONFERE COM ORIGINAL
Ivane
Ivane Sousa Santos da Silva
MAT. Nº 14



ESTADO DO MARANHÃO
CÂMARA MUNICIPAL DE CHAPADINHA
C.N.P.J. 23.685.001/0001-12
PRAÇA CEL. LUIZ VIEIRA, S/N
Telefone: 3471-2173
CEP.: 65500-000 Chapadinha - Maranhão

CM
CHAPADINHA-MA
FOLHA Nº 14
Ivane Sousa Santos da Silva
MAT. Nº 14

Portaria nº. 59/2009

A Presidente da Câmara Municipal de Chapadinha, no uso de suas atribuições legais;

RESOLVE:

Exonerar **Franklino Alves Souza Neto**, da função de “Assessor Parlamentar”, da Câmara Municipal de Chapadinha conforme anexo I da Resolução 026/99.

A presente portaria entrará em vigor a partir da data de sua publicação, revogada as disposições em contrário.

Dê-se Ciência e Cumpra-se.

Gabinete da Presidente da Câmara Municipal de Chapadinha (MA) em 27 de Abril de 2009.

CÂMARA MUNICIPAL DE CHAPADINHA
Maria das Graças Nunes Mesquita
CPF: 04.4653.863-68
Presidente

CÂMARA MUNICIPAL DE CHAPADINHA-MA
CONFERE COM ORIGINAL
Ivane Sousa Santos da Silva
MAT. nº 14



ESTADO DO MARANHÃO
CÂMARA MUNICIPAL DE CHAPADINHA
C.N.P.J. 23.685.001/0001-12
PRAÇA CEL. LUIZ VIEIRA, S/N
Telefone: 3471-2173
CEP.: 65500-000 Chapadinha - Maranhão

CM
CHAPADINHA-MA
FOLHA Nº
[Signature]
Ivane Sousa Santos da Silva
MAT. Nº 14

Portaria nº. 63 /2009

A Presidente da Câmara Municipal de Chapadinha, no uso de suas atribuições legais;

RESOLVE:

Exonerar **Cássio Pinto da Silva**, da função de “Assessor Parlamentar”, da Câmara Municipal de Chapadinha conforme anexo I da Resolução 026/99.

A presente portaria entrará em vigor a partir da data de sua publicação, revogada as disposições em contrário.

Dê-se Ciência e Cumpra-se.

Gabinete da Presidente da Câmara Municipal de Chapadinha
(MA) em 06 de Maio de 2009.

CÂMARA MUNICIPAL DE CHAPADINHA
[Signature]
Maria das Graças Nunes Mesquita
CPF: 044.853.863-68
Presidente

CÂMARA MUNICIPAL DE CHAPADINHA-MA
CONFERE COM ORIGINAL
[Signature]
Ivane Sousa Santos da Silva
MAT. nº 14



ESTADO DO MARANHÃO
CÂMARA MUNICIPAL DE CHAPADINHA
C.N.P.J. 23.685.001/0001-12
PRAÇA CEL. LUIZ VIEIRA, S/N
Telefone: 3471-2173
CEP.: 65500-000 Chapadinha - Maranhão

CM
CHAPADINHA-MA
FOLHA Nº 14
Ivane Sousa Santos da Silva
Ivane Sousa Santos da Silva
MAT. Nº 14

Portaria nº. 67/2009

A Presidente da Câmara Municipal de Chapadinha no uso de suas atribuições legais;

RESOLVE:

Exonerar **Jakeline Gomes Monteles**, da função de “Assessora Parlamentar”, da Câmara Municipal de Chapadinha conforme anexo I da Resolução 026/99.

A presente portaria entrará em vigor a partir da data de sua publicação, revogada as disposições em contrário.

Dê-se Ciência e Cumpra-se.

Gabinete da Presidente da Câmara Municipal de Chapadinha (MA) em 21 de Maio de 2009.

CÂMARA MUNICIPAL DE CHAPADINHA
Maria das Graças Nunes Mesquita
Maria das Graças Nunes Mesquita
CPF: 044853.863-68
Presidente

CÂMARA MUNICIPAL DE CHAPADINHA-MA
CONFERE COM ORIGINAL
Ivane Sousa Santos da Silva
Ivane Sousa Santos da Silva
14



ESTADO DO MARANHÃO
CÂMARA MUNICIPAL DE CHAPADINHA
C.N.P.J. 23.685.001/0001-12
PRAÇA CEL. LUIZ VIEIRA, S/N
Telefone: 3471-2173
CEP.: 65500-000 Chapadinha - Maranhão

CM
CHAPADINHA-MA
FOLHA Nº _____
Ivane
Ivane Sousa Santos da Silva
MAT. Nº 14

PORTARIA Nº 43/2009

A Presidente da Câmara Municipal de Chapadinha, Estado do Maranhão, usando de suas atribuições legais,

RESOLVE:

DESIGNAR as servidoras municipais, **Maria Vilma Cunha Almeida, Pastora dos Santos Viana e Maria Araújo da Costa**, para constituírem a Comissão Permanente de Licitação da Câmara Municipal – CPL, a primeira para presidi-la, a segunda para secretariá-la e a terceira para membro.

Esta Portaria entrará em vigor na data de sua publicação, revogadas as disposições em contrário.

Dê-se Ciência e, publique-se e cumpra-se.

Gabinete da Presidente da Câmara Municipal de Chapadinha (MA)
em 05 de Janeiro de 2009.

CÂMARA MUNICIPAL DE CHAPADINHA
Maria das Graças
Maria das Graças Neres Mesquita
CPF: 044.853.863-68
Presidente

CÂMARA MUNICIPAL DE CHAPADINHA - MA
CONFERE COM ORIGINAL
Ivane
Ivane Sousa Santos da Silva
MAT. Nº 14



ESTADO DO MARANHÃO
CÂMARA MUNICIPAL DE CHAPADINHA
C.N.P.J. 23.685.001/0001-12
PRAÇA CEL. LUIZ VIEIRA, S/N
Telefone: 3471-2173
CEP.: 65500-000 Chapadinha - Maranhão

CM
CHAPADINHA-MA
FOLHA Nº
Ivane Sousa Santos da Silva
MAT. Nº 14

Portaria nº. 44/2009

A Presidente da Câmara Municipal de Chapadinha no uso de suas atribuições legais;

RESOLVE:

Exonerar **Edimar Portela da Ponte**, da função de “Diretor Legislativo”, da Câmara Municipal de Chapadinha conforme anexo I da Resolução 026/99.

A presente portaria entrará em vigor a partir da data de sua publicação, revogada as disposições em contrário.

Dê-se Ciência e Cumpra-se.

Gabinete da Presidente da Câmara Municipal de Chapadinha (MA) em 02 de fevereiro de 2009.

CÂMARA MUNICIPAL DE CHAPADINHA
Maria das Graças Nunes Mesquita
CPR: 044.953.863-68
Presidente

CÂMARA MUNICIPAL DE CHAPADINHA-MA
CONFERE COM ORIGINAL
Ivane Sousa Santos da Silva
MAT. Nº 14



CM
CHAPADINHA-MA
FOLHA Nº _____
Ivane
Ivane Sousa Santos da Silva
MAT. Nº 14

ESTADO DO MARANHÃO
CÂMARA MUNICIPAL DE CHAPADINHA
C.N.P.J. 23.685.001/0001-12
PRAÇA CEL. LUIZ VIEIRA, S/N
Telefone: 3471-2173
CEP.: 65500-000 Chapadinha - Maranhão

Portaria nº. 31 /2009

A Presidente da Câmara Municipal de Chapadinha, no uso de suas atribuições legais;

RESOLVE:

Nomear **Bernardina Aguiar de Almeida**, para exercer a função de "Assessora da Presidência", da Câmara Municipal de Chapadinha conforme anexo I da Resolução 026/99.

A presente portaria entrará em vigor a partir da data de sua publicação, revogada as disposições em contrário.

Dê-se Ciência e Cumpra-se.

Gabinete da Presidente da Câmara Municipal de Chapadinha (MA) em 02 de Janeiro de 2009.

CÂMARA MUNICIPAL DE CHAPADINHA
Maria das Graças
Maria das Graças Nunes Mesquita
CPF: 044.853.863-61
Presidente

CÂMARA MUNICIPAL DE CHAPADINHA-MA
CONFERE COM ORIGINAL
Ivane
Ivane Sousa Santos da Silva
MAT. Nº 14



ESTADO DO MARANHÃO
CÂMARA MUNICIPAL DE CHAPADINHA
C.N.P.J. 23.685.001/0001-12
PRAÇA CEL. LUIZ VIEIRA, S/N
Telefone: 3471-2173
CEP.: 65500-000 Chapadinha - Maranhão

Portaria nº. 63 /2009

A Presidente da Câmara Municipal de Chapadinha, no uso de suas atribuições legais;

RESOLVE:

Exonerar **Cássio Pinto da Silva**, da função de “Assessor Parlamentar”, da Câmara Municipal de Chapadinha conforme anexo I da Resolução 026/99.

A presente portaria entrará em vigor a partir da data de sua publicação, revogada as disposições em contrário.

Dê-se Ciência e Cumpra-se.

Gabinete da Presidente da Câmara Municipal de Chapadinha (MA) em 06 de Maio de 2009.

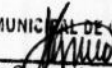
CÂMARA MUNICIPAL DE CHAPADINHA

Maria das Graças Nunes Mosquita
CPF: 044.853.863-68
Presidente



ESTADO DO MARANHÃO
CÂMARA MUNICIPAL DE CHAPADINHA
C.N.P.J. 23.685.001/0001-12
PRAÇA CEL. LUIZ VIEIRA, S/N
Telefone: 3471-2173
CEP.: 65500-000 Chapadinha - Maranhão

Portaria nº. 65/2009

A Presidente da Câmara Municipal de Chapadinha, no uso de suas atribuições legais;

RESOLVE:

Exonerar **Euzamar Rodrigues da Costa**, da função de “Assessora Parlamentar”, da Câmara Municipal de Chapadinha conforme anexo I da Resolução 026/99.

A presente portaria entrará em vigor a partir da data de sua publicação, revogada as disposições em contrário.

Dê-se Ciência e Cumpra-se.

Gabinete da Presidente da Câmara Municipal de Chapadinha (MA) em 11 de Maio de 2009.

CÂMARA MUNICIPAL DE CHAPADINHA

Maria das Graças Nunes Mesquita
CPF: 044.853.863-68
Presidente



ESTADO DO MARANHÃO
CÂMARA MUNICIPAL DE CHAPADINHA
C.N.P.J. 23.685.001/0001-12
PRAÇA CEL. LUIZ VIEIRA, S/N
Telefone: 3471-2173
CEP.: 65500-000 Chapadinha - Maranhão

Portaria nº. 67/2009

A Presidente da Câmara Municipal de Chapadinha no uso de suas atribuições legais;

RESOLVE:

Exonerar **Jakeline Gomes Monteles**, da função de “Assessora Parlamentar”, da Câmara Municipal de Chapadinha conforme anexo I da Resolução 026/99.

A presente portaria entrará em vigor a partir da data de sua publicação, revogada as disposições em contrário.

Dê-se Ciência e Cumpra-se.

Gabinete da Presidente da Câmara Municipal de Chapadinha (MA) em 21 de Maio de 2009.

CÂMARA MUNICIPAL DE CHAPADINHA

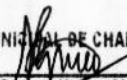
Maria das Graças Nunes Mesquita
CPF: 044.853.863-68
Presidente



ESTADO DO MARANHÃO
CÂMARA MUNICIPAL DE CHAPADINHA
C.N.P.J. 23.685.001/0001-12
PRAÇA CEL. LUIZ VIEIRA, S/N
Telefone: 3471-2173
CEP.: 65500-000 Chapadinha - Maranhão

Portaria nº. 69/2009

A Presidente da Câmara Municipal de Chapadinha, no uso de suas atribuições legais;

RESOLVE:

Exonerar **José Naldo de Sousa Teixeira**, da função de “Assessor Parlamentar”, da Câmara Municipal de Chapadinha conforme anexo I da Resolução 026/99.

A presente portaria entrará em vigor a partir da data de sua publicação, revogada as disposições em contrário.

Dê-se Ciência e Cumpra-se.

Gabinete da Presidente da Câmara Municipal de Chapadinha
(MA) em 21 de Maio de 2009.

CÂMARA MUNICIPAL DE CHAPADINHA

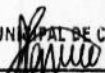

Maria das Graças Nunes Mesquita
CPF. 044.852.863-68
Presidente



ESTADO DO MARANHÃO
CÂMARA MUNICIPAL DE CHAPADINHA
C.N.P.J. 23.685.001/0001-12
PRAÇA CEL. LUIZ VIEIRA, S/N
Telefone: 3471-2173
CEP.: 65500-000 Chapadinha - Maranhão

Portaria nº. 71/2009

A Presidente da Câmara Municipal de Chapadinha, no uso de suas atribuições legais;

RESOLVE:

Exonerar **Jonathan Araújo da Silva**, da função de “Assessor Parlamentar”, da Câmara Municipal de Chapadinha conforme anexo I da Resolução 026/99.

A presente portaria entrará em vigor a partir da data de sua publicação, revogada as disposições em contrário.

Dê-se Ciência e Cumpra-se.

Gabinete da Presidente da Câmara Municipal de Chapadinha (MA) em 22 de Junho de 2009.

CÂMARA MUNICIPAL DE CHAPADINHA

Maria das Graças Nunes Mesquita
CPF: 044.853.863-62
Presidente



ESTADO DO MARANHÃO
CÂMARA MUNICIPAL DE CHAPADINHA
C.N.P.J. 23.685.001/0001-12
PRAÇA CEL. LUIZ VIEIRA, S/N
Telefone: 3471-2173
CEP.: 65500-000 Chapadinha - Maranhão

Portaria nº. 12 /2009

A Presidente da Câmara Municipal de Chapadinha, no uso de suas atribuições legais;

RESOLVE:

Nomear **Genildo Cardoso Costa**, para exercer a função de “Secretário Administrativo”, da Câmara Municipal de Chapadinha conforme anexo I da Resolução 026/99.

A presente portaria entrará em vigor a partir da data de sua publicação, revogada as disposições em contrário.

Dê-se Ciência e Cumpra-se.

Gabinete da Presidente da Câmara Municipal de Chapadinha
(MA) em 02 de Janeiro de 2009.

CÂMARA MUNICIPAL DE CHAPADINHA

Maria das Graças Nunes Mesquita
CPF: 041.853.863-68
Presidente



ESTADO DO MARANHÃO
CÂMARA MUNICIPAL DE CHAPADINHA
C.N.P.J. 23.685.001/0001-12
PRAÇA CEL. LUIZ VIEIRA, S/N
Telefone: 3471-2173
CEP.: 65500-000 Chapadinha - Maranhão

Portaria nº. 11/2009

A Presidente da Câmara Municipal de Chapadinha, no uso de suas atribuições legais;

RESOLVE:

Nomear **José Fortes de Meneses Filho**, para exercer a função de “Secretário Legislativo”, da Câmara Municipal de Chapadinha conforme anexo I da Resolução 026/99.

A presente portaria entrará em vigor a partir da data de sua publicação, revogada as disposições em contrário.

Dê-se Ciência e Cumpra-se.

Gabinete da Presidente da Câmara Municipal de Chapadinha (MA) em 02 de Janeiro de 2009.

CÂMARA MUNICIPAL DE CHAPADINHA

Maria das Graças Nunes Mesquita
CPF: 044.853.863-68
Presidente



ESTADO DO MARANHÃO
CÂMARA MUNICIPAL DE CHAPADINHA
C.N.P.J. 23.685.001/0001-12
PRAÇA CEL. LUIZ VIEIRA, S/N
Telefone: 3471-2173
CEP.: 65500-000 Chapadinha - Maranhão

Portaria nº. 10 /2009

A Presidente da Câmara Municipal de Chapadinha, no uso de suas atribuições legais;

RESOLVE:

Nomear **Guilherme da Silva Pessoa**, para exercer a função de “Gerente Legislativo”, da Câmara Municipal de Chapadinha conforme anexo I da Resolução 026/99.

A presente portaria entrará em vigor a partir da data de sua publicação, revogada as disposições em contrário.

Dê-se Ciência e Cumpra-se.

Gabinete da Presidente da Câmara Municipal de Chapadinha
(MA) em 02 de Janeiro de 2009.

CÂMARA MUNICIPAL DE CHAPADINHA

Maria das Graças Nunes Moequita
CPF: 044.663.863-68
Presidente



ESTADO DO MARANHÃO
CÂMARA MUNICIPAL DE CHAPADINHA
C.N.P.J. 23.685.001/0001-12
PRAÇA CEL. LUIZ VIEIRA, S/N
Telefone: 3471-2173
CEP.: 65500-000 Chapadinha - Maranhão

Portaria nº. 09 /2009

A Presidente da Câmara Municipal de Chapadinha, no uso de suas atribuições legais;

RESOLVE:

Nomear **Raquel Silva Oliveira**, para exercer a função de “Diretora Legislativa”, da Câmara Municipal de Chapadinha conforme anexo I da Resolução 026/99.

A presente portaria entrará em vigor a partir da data de sua publicação, revogada as disposições em contrário.

Dê-se Ciência e Cumpra-se.

Gabinete da Presidente da Câmara Municipal de Chapadinha (MA) em 02 de Janeiro de 2009.

CÂMARA MUNICIPAL DE CHAPADINHA
MAIÃO
Maria das Graças Nunes Mesquita
CPF: 044.993.863-68
Presidente



ESTADO DO MARANHÃO
CÂMARA MUNICIPAL DE CHAPADINHA
C.N.P.J. 23.685.001/0001-12
PRAÇA CEL. LUIZ VIEIRA, S/N
Telefone: 3471-2173
CEP.: 65500-000 Chapadinha - Maranhão

Portaria nº. 01 /2009

A Presidente da Câmara Municipal de Chapadinha no uso de suas atribuições legais;

RESOLVE:

Nomear **Maria Vilma Cunha Almeida**, para exercer a função de “Tesoureira”, da Câmara Municipal de Chapadinha conforme anexo I da Resolução 026/99.

A presente portaria entrará em vigor a partir da data de sua publicação, revogada as disposições em contrário.

Dê-se Ciência e Cumpra-se.

Gabinete da Presidente da Câmara Municipal de Chapadinha (MA) em 02 de Janeiro de 2009.

CÂMARA MUNICIPAL DE CHAPADINHA

Maria das Graças Nunes Mesquita
CPF: 044.853.863-68
Presidente



ESTADO DO MARANHÃO
CÂMARA MUNICIPAL DE CHAPADINHA
C.N.P.J. 23.685.001/0001-12
PRAÇA CEL. LUIZ VIEIRA, S/N
Telefone: 3471-2173
CEP.: 65500-000 Chapadinha - Maranhão

Portaria nº. 17/2009

A Presidente da Câmara Municipal de Chapadinha, no uso de suas atribuições legais;

RESOLVE:

Nomear **Maria Margareth Oliveira Frasão**, para exercer a função de “Assessora Parlamentar”, da Câmara Municipal de Chapadinha conforme anexo I da Resolução 026/99.

A presente portaria entrará em vigor a partir da data de sua publicação, revogada as disposições em contrário.

Dê-se Ciência e Cumpra-se.

Gabinete da Presidente da Câmara Municipal de Chapadinha
(MA) em 02 de Janeiro de 2009.

CÂMARA MUNICIPAL DE CHAPADINHA

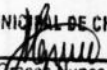

Maria das Graças Nunes Mesquita
CPF: 044.853.863-68
Presidente



ESTADO DO MARANHÃO
CÂMARA MUNICIPAL DE CHAPADINHA
C.N.P.J. 23.685.001/0001-12
PRAÇA CEL. LUIZ VIEIRA, S/N
Telefone: 3471-2173
CEP.: 65500-000 Chapadinha - Maranhão

Portaria nº. 16/2009

A Presidente da Câmara Municipal de Chapadinha, no uso de suas atribuições legais;

RESOLVE:

Nomear **Raimundo Francisco Almeida Sandoval**, para exercer a função de “Secretário de Controle Interno”, da Câmara Municipal de Chapadinha conforme anexo I da Resolução 026/99.

A presente portaria entrará em vigor a partir da data de sua publicação, revogada as disposições em contrário.

Dê-se Ciência e Cumpra-se.

Gabinete da Presidente da Câmara Municipal de Chapadinha
(MA) em 02 de Janeiro de 2009.

CÂMARA MUNICIPAL DE CHAPADINHA

Maria das Graças Nunes Mesquita
CPF: 044.853.863-68
Presidente



ESTADO DO MARANHÃO
CÂMARA MUNICIPAL DE CHAPADINHA
C.N.P.J. 23.685.001/0001-12
PRAÇA CEL. LUIZ VIEIRA, S/N
Telefone: 3471-2173
CEP.: 65500-000 Chapadinha - Maranhão

Portaria nº: 15 /2009

A Presidente da Câmara Municipal de Chapadinha, no uso de suas atribuições legais;

RESOLVE:

Nomear **Villene Almeida Silva**, para exercer a função de “Secretário Administrativo”, da Câmara Municipal de Chapadinha conforme anexo I da Resolução 026/99.

A presente portaria entrará em vigor a partir da data de sua publicação, revogada as disposições em contrário.

Dê-se Ciência e Cumpra-se.

Gabinete da Presidente da Câmara Municipal de Chapadinha (MA) em 02 de Janeiro de 2009.

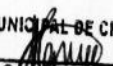
CÂMARA MUNICIPAL DE CHAPADINHA

Maria das Graças Nunes Mesquita
CPF: 044.853.863-68
Presidente



ESTADO DO MARANHÃO
CÂMARA MUNICIPAL DE CHAPADINHA
C.N.P.J. 23.685.001/0001-12
PRAÇA CEL. LUIZ VIEIRA, S/N
Telefone: 3471-2173
CEP.: 65500-000 Chapadinha - Maranhão

Portaria nº. 14 /2009

A Presidente da Câmara Municipal de Chapadinha, no uso de suas atribuições legais;

RESOLVE:

Nomear **Ivane Sousa Santos da Silva**, para exercer a função de “Secretária da Presidência”, da Câmara Municipal de Chapadinha conforme anexo I da Resolução 026/99.

A presente portaria entrará em vigor a partir da data de sua publicação, revogada as disposições em contrário.

Dê-se Ciência e Cumpra-se.

Gabinete da Presidente da Câmara Municipal de Chapadinha
(MA) em 02 de Janeiro de 2009.

CÂMARA MUNICIPAL DE CHAPADINHA

Maria das Graças Nunes Mesquita
CPF: 044.653.863-68
Presidente



ESTADO DO MARANHÃO
CÂMARA MUNICIPAL DE CHAPADINHA
C.N.P.J. 23.685.001/0001-12
PRAÇA CEL. LUIZ VIEIRA, S/N
Telefone: 3471-2173
CEP.: 65500-000 Chapadinha - Maranhão

Portaria nº. 19 /2009

A Presidente da Câmara Municipal de Chapadinha, no uso de suas atribuições legais;

RESOLVE:

Nomear **Maria Denise Meneses Pontes**, para exercer a função de “Assessora Parlamentar”, da Câmara Municipal de Chapadinha conforme anexo I da Resolução 026/99.

A presente portaria entrará em vigor a partir da data de sua publicação, revogada as disposições em contrário.

Dê-se Ciência e Cumpra-se.

Gabinete da Presidente da Câmara Municipal de Chapadinha
(MA) em 02 de Janeiro de 2009.

CÂMARA MUNICIPAL DE CHAPADINHA

Maria das Graças Nunes Mesquita
CPF: 044.853.863-68
Presidente



ESTADO DO MARANHÃO
CÂMARA MUNICIPAL DE CHAPADINHA
C.N.P.J. 23.685.001/0001-12
PRAÇA CEL. LUIZ VIEIRA, S/N
Telefone: 3471-2173
CEP.: 65500-000 Chapadinha - Maranhão

Portaria nº. 18 /2009

A Presidente da Câmara Municipal de Chapadinha, no uso de suas atribuições legais;

RESOLVE:

Nomear **Lucídio Caldas de Sousa**, para exercer a função de “Assessor Parlamentar”, da Câmara Municipal de Chapadinha conforme anexo I da Resolução 026/99.

A presente portaria entrará em vigor a partir da data de sua publicação, revogada as disposições em contrário.

Dê-se Ciência e Cumpra-se.

Gabinete da Presidente da Câmara Municipal de Chapadinha
(MA) em 02 de Janeiro de 2009.

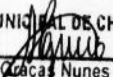
CÂMARA MUNICIPAL DE CHAPADINHA

Maria das Graças Nunes Mesquita
CPF: 044.853.863-68
Presidente



ESTADO DO MARANHÃO
CÂMARA MUNICIPAL DE CHAPADINHA
C.N.P.J. 23.685.001/0001-12
PRAÇA CEL. LUIZ VIEIRA, S/N
Telefone: 3471-2173
CEP.: 65500-000 Chapadinha - Maranhão

Portaria nº. 22 /2009

A Presidente da Câmara Municipal de Chapadinha, no uso de suas atribuições legais;

RESOLVE:

Nomear **Cássio Pinto da Silva**, para exercer a função de “Assessor Parlamentar”, da Câmara Municipal de Chapadinha conforme anexo I da Resolução 026/99.

A presente portaria entrará em vigor a partir da data de sua publicação, revogada as disposições em contrário.

Dê-se Ciência e Cumpra-se.

Gabinete da Presidente da Câmara Municipal de Chapadinha
(MA) em 02 de Janeiro de 2009.

CÂMARA MUNICIPAL DE CHAPADINHA

Maria das Graças Nunes Mesquita
CPF 044.853.863-68
Presidente



ESTADO DO MARANHÃO
CÂMARA MUNICIPAL DE CHAPADINHA
C.N.P.J. 23.685.001/0001-12
PRAÇA CEL. LUIZ VIEIRA, S/N
Telefone: 3471-2173
CEP.: 65500-000 Chapadinha - Maranhão

Portaria nº. 37/2009

A Presidente da Câmara Municipal de Chapadinha, no uso de suas atribuições legais;

RESOLVE:

Nomear **José Naldo de Sousa Teixeira**, para exercer a função de “Assessor Parlamentar”, da Câmara Municipal de Chapadinha conforme anexo I da Resolução 026/99.

A presente portaria entrará em vigor a partir da data de sua publicação, revogada as disposições em contrário.

Dê-se Ciência e Cumpra-se.

Gabinete da Presidente da Câmara Municipal de Chapadinha (MA) em 02 de Janeiro de 2009.

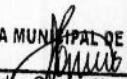
CÂMARA MUNICIPAL DE CHAPADINHA

Maria das Graças Nunes Mesquita
CPF: 041.853.863-68
Presidente



**ESTADO DO MARANHÃO
CÂMARA MUNICIPAL DE CHAPADINHA
C.N.P.J. 23.685.001/0001-12
PRAÇA CEL. LUIZ VIEIRA, S/N
Telefone: 3471-2173
CEP.: 65500-000 Chapadinha - Maranhão**

Portaria nº. 36/2009

A Presidente da Câmara Municipal de Chapadinha, no uso de suas atribuições legais;

RESOLVE:

Nomear **Gilianni Amanda Almeida Fonteles**, para exercer a função de “Assessora Parlamentar”, da Câmara Municipal de Chapadinha conforme anexo I da Resolução 026/99.

A presente portaria entrará em vigor a partir da data de sua publicação, revogada as disposições em contrário.

Dê-se Ciência e Cumpra-se.

Gabinete da Presidente da Câmara Municipal de Chapadinha (MA) em 02 de Janeiro de 2009.

CÂMARA MUNICIPAL DE CHAPADINHA

Maria das Graças Nunes Mesquita
CPF: 044.853.863-63
Presidente



ESTADO DO MARANHÃO
CÂMARA MUNICIPAL DE CHAPADINHA
C.N.P.J. 23.685.001/0001-12
PRAÇA CEL. LUIZ VIEIRA, S/N
Telefone: 3471-2173
CEP.: 65500-000 Chapadinha - Maranhão

Portaria nº. 35/2009

A Presidente da Câmara Municipal de Chapadinha, no uso de suas atribuições legais;

RESOLVE:

Nomear **Ivanete Alves da Silva Gomes**, para exercer a função de "Assessora Parlamentar", da Câmara Municipal de Chapadinha conforme anexo I da Resolução 026/99.

A presente portaria entrará em vigor a partir da data de sua publicação, revogada as disposições em contrário.

Dê-se Ciência e Cumpra-se.

Gabinete da Presidente da Câmara Municipal de Chapadinha
(MA) em 02 de Janeiro de 2009.

CÂMARA MUNICIPAL DE CHAPADINHA

Maria das Graças Nunes Mesquita
CPF: 044.853.863-63
Presidente



ESTADO DO MARANHÃO
CÂMARA MUNICIPAL DE CHAPADINHA
C.N.P.J. 23.685.001/0001-12
PRAÇA CEL. LUIZ VIEIRA, S/N
Telefone: 3471-2173
CEP.: 65500-000 Chapadinha - Maranhão

Portaria nº. 28 /2009

A Presidente da Câmara Municipal de Chapadinha, no uso de suas atribuições legais;

RESOLVE:

Nomear **Genivaldo dos Santos**, para exercer a função de "Assessor Parlamentar", da Câmara Municipal de Chapadinha conforme anexo I da Resolução 026/99.

A presente portaria entrará em vigor a partir da data de sua publicação, revogada as disposições em contrário.

Dê-se Ciência e Cumpra-se.

Gabinete da Presidente da Câmara Municipal de Chapadinha (MA) em 02 de Janeiro de 2009.

CÂMARA MUNICIPAL DE CHAPADINHA

Maria das Graças Nunes Mesquita
CPF: 044.853.063-68
Presidente



ESTADO DO MARANHÃO
CÂMARA MUNICIPAL DE CHAPADINHA
C.N.P.J. 23.685.001/0001-12
PRAÇA CEL. LUIZ VIEIRA, S/N
Telefone: 3471-2173
CEP.: 65500-000 Chapadinha - Maranhão

Portaria nº. 27 /2009

A Presidente da Câmara Municipal de Chapadinha, no uso de suas atribuições legais;

RESOLVE:

Nomear **Bernardo Fernandes de Sousa Filho**, para exercer a função de “Assessor Parlamentar”, da Câmara Municipal de Chapadinha conforme anexo I da Resolução 026/99.

A presente portaria entrará em vigor a partir da data de sua publicação, revogada as disposições em contrário.

Dê-se Ciência e Cumpra-se.

Gabinete da Presidente da Câmara Municipal de Chapadinha (MA) em 02 de Janeiro de 2009.

CÂMARA MUNICIPAL DE CHAPADINHA

Maria das Graças Nunes Mesquita
CPF: 044.653.863-68
Presidente



ESTADO DO MARANHÃO
CÂMARA MUNICIPAL DE CHAPADINHA
C.N.P.J. 23.685.001/0001-12
PRAÇA CEL. LUIZ VIEIRA, S/N
Telefone: 3471-2173
CEP.: 65500-000 Chapadinha - Maranhão

Portaria nº. 26 /2009

A Presidente da Câmara Municipal de Chapadinha, no uso de suas atribuições legais;

RESOLVE:

Nomear **Júlio César Silva Oliveira**, para exercer a função de "Assessor Parlamentar", da Câmara Municipal de Chapadinha conforme anexo I da Resolução 026/99.

A presente portaria entrará em vigor a partir da data de sua publicação, revogada as disposições em contrário.

Dê-se Ciência e Cumpra-se.

Gabinete da Presidente da Câmara Municipal de Chapadinha (MA) em 02 de Janeiro de 2009.

CÂMARA MUNICIPAL DE CHAPADINHA

Maria das Graças Nunes Mesquita
CPF: 044.853.863-68
Presidente



ESTADO DO MARANHÃO
CÂMARA MUNICIPAL DE CHAPADINHA
C.N.P.J. 23.685.001/0001-12
PRAÇA CEL. LUIZ VIEIRA, S/N
Telefone: 3471-2173
CEP.: 65500-000 Chapadinha - Maranhão

Portaria nº. 13 /2009

A Presidente da Câmara Municipal de Chapadinha, no uso de suas atribuições legais;

RESOLVE:

Nomear **Leidiane Macedo dos Santos**, para exercer a função de “Secretária de Gabinete”, da Câmara Municipal de Chapadinha conforme anexo I da Resolução 026/99.

A presente portaria entrará em vigor a partir da data de sua publicação, revogada as disposições em contrário.

Dê-se Ciência e Cumpra-se.

Gabinete da Presidente da Câmara Municipal de Chapadinha
(MA) em 02 de Janeiro de 2009.

CÂMARA MUNICIPAL DE CHAPADINHA



Maria das Graças Nunes Mesquita
CPF: 044.853.863-68
Presidente



ESTADO DO MARANHÃO
CÂMARA MUNICIPAL DE CHAPADINHA
C.N.P.J. 23.685.001/0001-12
PRAÇA CEL. LUIZ VIEIRA, S/N
Telefone: 3471-2173
CEP.: 65500-000 Chapadinha - Maranhão

Portaria nº. 25 /2009

A Presidente da Câmara Municipal de Chapadinha, no uso de suas atribuições legais;

RESOLVE:

Nomear **Antonio Cunha de Araújo Filho**, para exercer a função de "Assessor Parlamentar", da Câmara Municipal de Chapadinha conforme anexo I da Resolução 026/99.

A presente portaria entrará em vigor a partir da data de sua publicação, revogada as disposições em contrário.

Dê-se Ciência e Cumpra-se.

Gabinete da Presidente da Câmara Municipal de Chapadinha
(MA) em 02 de Janeiro de 2009.

CÂMARA MUNICIPAL DE CHAPADINHA

Maria das Graças Nunes Mesquita
CPF: 044.853.863-68
Presidente



ESTADO DO MARANHÃO
CÂMARA MUNICIPAL DE CHAPADINHA
C.N.P.J. 23.685.001/0001-12
PRAÇA CEL. LUIZ VIEIRA, S/N
Telefone: 3471-2173
CEP.: 65500-000 Chapadinha - Maranhão

Portaria nº. 24 /2009

A Presidente da Câmara Municipal de Chapadinha, no uso de suas atribuições legais;

RESOLVE:

Nomear **Ducival Vêras dos Santos**, para exercer a função de "Assessor Parlamentar", da Câmara Municipal de Chapadinha conforme anexo I da Resolução 026/99.

A presente portaria entrará em vigor a partir da data de sua publicação, revogada as disposições em contrário.

Dê-se Ciência e Cumpra-se.

Gabinete da Presidente da Câmara Municipal de Chapadinha (MA) em 02 de Janeiro de 2009.

CÂMARA MUNICIPAL DE CHAPADINHA

Maria das Graças Nunes Mesquita
CPF: 044.853.863-68
Presidente



ESTADO DO MARANHÃO
CÂMARA MUNICIPAL DE CHAPADINHA
C.N.P.J. 23.685.001/0001-12
PRAÇA CEL. LUIZ VIEIRA, S/N
Telefone: 3471-2173
CEP.: 65500-000 Chapadinha - Maranhão

Portaria nº. 54 /2009

A Presidente da Câmara Municipal de Chapadinha, no uso de suas atribuições legais;

RESOLVE:

Nomear **Fábio Aguiar de Almeida**, para exercer a função de "Secretário de Controle Interno", da Câmara Municipal de Chapadinha conforme anexo I da Resolução 026/99.

A presente portaria entrará em vigor a partir da data de sua publicação, revogada as disposições em contrário.

Dê-se Ciência e Cumpra-se.

Gabinete da Presidente da Câmara Municipal de Chapadinha (MA) em 26 de Fevereiro de 2009.

CÂMARA MUNICIPAL DE CHAPADINHA

Maria das Graças Nunes Mesquita
CPF: 044.853.863-68
Presidente



ESTADO DO MARANHÃO
CÂMARA MUNICIPAL DE CHAPADINHA
C.N.P.J. 23.685.001/0001-12
PRAÇA CEL. LUIZ VIEIRA, S/N
Telefone: 3471-2173
CEP.: 65500-000 Chapadinha - Maranhão

Portaria nº. 44/2009

A Presidente da Câmara Municipal de Chapadinha no uso de suas atribuições legais;

RESOLVE:

Exonerar **Edimar Portela da Ponte**, da função de “Diretor Legislativo”, da Câmara Municipal de Chapadinha conforme anexo I da Resolução 026/99.

A presente portaria entrará em vigor a partir da data de sua publicação, revogada as disposições em contrário.

Dê-se Ciência e Cumpra-se.

Gabinete da Presidente da Câmara Municipal de Chapadinha
(MA) em 02 de fevereiro de 2009.

CÂMARA MUNICIPAL DE CHAPADINHA

Mana das Graças Nunes Mesquita
CPR: 044.853.863-68
Presidente



ESTADO DO MARANHÃO
CÂMARA MUNICIPAL DE CHAPADINHA
C.N.P.J. 23.685.001/0001-12
PRAÇA CEL. LUIZ VIEIRA, S/N
Telefone: 3471-2173
CEP.: 65500-000 Chapadinha - Maranhão

Portaria nº. 50/2009

A Presidente da Câmara Municipal de Chapadinha no uso de suas atribuições legais;

RESOLVE:

Exonerar **José Fortes de Meneses Filho**, da função de “Secretário Legislativo”, da Câmara Municipal de Chapadinha conforme anexo I da Resolução 026/99.

A presente portaria entrará em vigor a partir da data de sua publicação, revogada as disposições em contrário.

Dê-se Ciência e Cumpra-se.

Gabinete da Presidente da Câmara Municipal de Chapadinha
(MA) em 26 de Fevereiro de 2009.

CÂMARA MUNICIPAL DE CHAPADINHA

Maria das Graças Nunes Mesquita
CPF: 044.853.863-68
Presidente



ESTADO DO MARANHÃO
CÂMARA MUNICIPAL DE CHAPADINHA
C.N.P.J. 23.685.001/0001-12
PRAÇA CEL. LUIZ VIEIRA, S/N
Telefone: 3471-2173
CEP.: 65500-000 Chapadinha - Maranhão

Portaria nº. 47/2009

A Presidente da Câmara Municipal de Chapadinha no uso de suas atribuições legais;

RESOLVE:

Exonerar **Gilianni Amanda Almeida Fonteles**, da função de “Assessora Parlamentar”, da Câmara Municipal de Chapadinha conforme anexo I da Resolução 026/99.

A presente portaria entrará em vigor a partir da data de sua publicação, revogada as disposições em contrário.

Dê-se Ciência e Cumpra-se.

Gabinete da Presidente da Câmara Municipal de Chapadinha (MA) em 26 de Fevereiro de 2009.

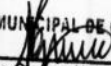
CÂMARA MUNICIPAL DE CHAPADINHA

Maria das Graças Nunes Mesquita
CPF: 044.853.863-68
Presidente



ESTADO DO MARANHÃO
CÂMARA MUNICIPAL DE CHAPADINHA
C.N.P.J. 23.685.001/0001-12
PRAÇA CEL. LUIZ VIEIRA, S/N
Telefone: 3471-2173
CEP.: 65500-000 Chapadinha - Maranhão

Portaria nº. 46/2009

A Presidente da Câmara Municipal de Chapadinha no uso de suas atribuições legais;

RESOLVE:

Exonerar **Guilherme da Silva Pessoa**, da função de “Gerente Legislativo”, da Câmara Municipal de Chapadinha conforme anexo I da Resolução 026/99.

A presente portaria entrará em vigor a partir da data de sua publicação, revogada as disposições em contrário.

Dê-se Ciência e Cumpra-se.

Gabinete da Presidente da Câmara Municipal de Chapadinha
(MA) em 26 de Fevereiro de 2009.

CÂMARA MUNICIPAL DE CHAPADINHA

Maria das Graças Nunes Mesquita
CPF: 044.853.883-68
Presidente



ESTADO DO MARANHÃO
CÂMARA MUNICIPAL DE CHAPADINHA
C.N.P.J. 23.685.001/0001-12
PRAÇA CEL. LUIZ VIEIRA, S/N
Telefone: 3471-2173
CEP.: 65500-000 Chapadinha - Maranhão

Portaria nº. 72/2009

A Presidente da Câmara Municipal de Chapadinha, no uso de suas atribuições legais;

RESOLVE:

Nomear **Nei Vieira de Almeida**, para exercer a função de “Assessora Parlamentar”, da Câmara Municipal de Chapadinha conforme anexo I da Resolução 026/99.

A presente portaria entrará em vigor a partir da data de sua publicação, revogada as disposições em contrário.

Dê-se Ciência e Cumpra-se.

Gabinete da Presidente da Câmara Municipal de Chapadinha (MA) em 22 de Junho de 2009.

CÂMARA MUNICIPAL DE CHAPADINHA

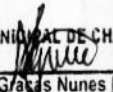

Maria das Graças Nunes Mesquita
CPF: 044.853.863-68
Presidente



**ESTADO DO MARANHÃO
CÂMARA MUNICIPAL DE CHAPADINHA
C.N.P.J. 23.685.001/0001-12
PRAÇA CEL. LUIZ VIEIRA, S/N
Telefone: 3471-2173
CEP.: 65500-000 Chapadinha - Maranhão**

Portaria n.º 70/2009

A Presidente da Câmara Municipal de Chapadinha, no uso de suas atribuições legais;

RESOLVE:

Nomear **Jonathan Araújo da Silva**, para exercer a função de “Assessor Parlamentar”, da Câmara Municipal de Chapadinha conforme anexo I da Resolução 026/99.

A presente portaria entrará em vigor a partir da data de sua publicação, revogada as disposições em contrário.

Dê-se Ciência e Cumpra-se.

Gabinete da Presidente da Câmara Municipal de Chapadinha
(MA) em 21 de Maio de 2009.

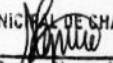
CÂMARA MUNICIPAL DE CHAPADINHA

Maria das Graças Nunes Mesquita
CPF: 044.853.863-68
Presidente



ESTADO DO MARANHÃO
CÂMARA MUNICIPAL DE CHAPADINHA
C.N.P.J. 23.685.001/0001-12
PRAÇA CEL. LUIZ VIEIRA, S/N
Telefone: 3471-2173
CEP.: 65500-000 Chapadinha - Maranhão

Portaria nº. 68/2009

A Presidente da Câmara Municipal de Chapadinha no uso de suas atribuições legais;

RESOLVE:

Nomear **José André Barros Silva**, para exercer a função de "Assessor Parlamentar", da Câmara Municipal de Chapadinha conforme anexo I da Resolução 026/99.

A presente portaria entrará em vigor a partir da data de sua publicação, revogada as disposições em contrário.

Dê-se Ciência e Cumpra-se.

Gabinete da Presidente da Câmara Municipal de Chapadinha
(MA) em 21 de Maio de 2009.

CÂMARA MUNICIPAL DE CHAPADINHA

Maria das Graças Nunes Mesquita
CPF: 044.853.863-68
Presidente



ESTADO DO MARANHÃO
CÂMARA MUNICIPAL DE CHAPADINHA
C.N.P.J. 23.685.001/0001-12
PRAÇA CEL. LUIZ VIEIRA, S/N
Telefone: 3471-2173
CEP.: 65500-000 Chapadinha - Maranhão

Portaria nº. 60/2009

A Presidente da Câmara Municipal de Chapadinha, no uso de suas atribuições legais;

RESOLVE:

Nomear **Luciano Silva Santos**, para exercer a função de “Assessor Parlamentar”, da Câmara Municipal de Chapadinha conforme anexo I da Resolução 026/99.

A presente portaria entrará em vigor a partir da data de sua publicação, revogada as disposições em contrário.

Dê-se Ciência e Cumpra-se.

Gabinete da Presidente da Câmara Municipal de Chapadinha
(MA) em 27 de Abril de 2009.

CÂMARA MUNICIPAL DE CHAPADINHA

Maria das Graças Nunes Mesquita
CPF: 044.853.863-68
Presidente



ESTADO DO MARANHÃO
CÂMARA MUNICIPAL DE CHAPADINHA
C.N.P.J. 23.685.001/0001-12
PRAÇA CEL. LUIZ VIEIRA, S/N
Telefone: 3471-2173
CEP.: 65500-000 Chapadinha - Maranhão

Portaria nº. 58/2009

A Presidente da Câmara Municipal de Chapadinha, no uso de suas atribuições legais;

RESOLVE:

Nomear **Maria da Anunciação Lopes de Brito**, para exercer a função de “Assessora Parlamentar”, da Câmara Municipal de Chapadinha conforme anexo I da Resolução 026/99.

A presente portaria entrará em vigor a partir da data de sua publicação, revogada as disposições em contrário.

Dê-se Ciência e Cumpra-se.

Gabinete da Presidente da Câmara Municipal de Chapadinha (MA) em 26 de Fevereiro de 2009.

CÂMARA MUNICIPAL DE CHAPADINHA

Maria das Graças Nunes Mesquita
CPF: 044.853.863-68
Presidente



ESTADO DO MARANHÃO
CÂMARA MUNICIPAL DE CHAPADINHA
C.N.P.J. 23.685.001/0001-12
PRAÇA CEL. LUIZ VIEIRA, S/N
Telefone: 3471-2173
CEP.: 65500-000 Chapadinha - Maranhão

Portaria n.º 57/2009

A Presidente da Câmara Municipal de Chapadinha, no uso de suas atribuições legais;

RESOLVE:

Nomear **Franklino Alves Souza Neto**, para exercer a função de "Assessor Parlamentar", da Câmara Municipal de Chapadinha conforme anexo I da Resolução 026/99.

A presente portaria entrará em vigor a partir da data de sua publicação, revogada as disposições em contrário.

Dê-se Ciência e Cumpra-se.

Gabinete da Presidente da Câmara Municipal de Chapadinha (MA) em 26 de Fevereiro de 2009.

CÂMARA MUNICIPAL DE CHAPADINHA

Marta das Graças Nunes Mesquita
CPF: 041.452.863-68
Presidente



ESTADO DO MARANHÃO
CÂMARA MUNICIPAL DE CHAPADINHA
C.N.P.J. 23.685.001/0001-12
PRAÇA CEL. LUIZ VIEIRA, S/N
Telefone: 3471-2173
CEP.: 65500-000 Chapadinha - Maranhão

Portaria nº. 55/2009

A Presidente da Câmara Municipal de Chapadinha, no uso de suas atribuições legais;

RESOLVE:

Nomear **Raimundo Francisco Almeida Sandoval**, para exercer a função de "Assessor Parlamentar", da Câmara Municipal de Chapadinha conforme anexo I da Resolução 026/99.

A presente portaria entrará em vigor a partir da data de sua publicação, revogada as disposições em contrário.

Dê-se Ciência e Cumpra-se.

Gabinete da Presidente da Câmara Municipal de Chapadinha (MA) em 26 de Fevereiro de 2009.

CÂMARA MUNICIPAL DE CHAPADINHA

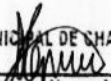

Maria das Graças Nunes Mesquita
CPF 044.853.863-68
Presidente



ESTADO DO MARANHÃO
CÂMARA MUNICIPAL DE CHAPADINHA
C.N.P.J. 23.685.001/0001-12
PRAÇA CEL. LUIZ VIEIRA, S/N
Telefone: 3471-2173
CEP.: 65500-000 Chapadinha - Maranhão

Portaria nº. 52 /2009

A Presidente da Câmara Municipal de Chapadinha, no uso de suas atribuições legais;

RESOLVE:

Exonerar **Fábio Aguiar de Almeida**, da função de “Assessor Parlamentar”, da Câmara Municipal de Chapadinha conforme anexo I da Resolução 026/99.

A presente portaria entrará em vigor a partir da data de sua publicação, revogada as disposições em contrário.

Dê-se Ciência e Cumpra-se.

Gabinete da Presidente da Câmara Municipal de Chapadinha
(MA) em 26 de Fevereiro de 2009.

CÂMARA MUNICIPAL DE CHAPADINHA

Maria das Graças Nunes Mesquita
CPF: 044.853.863-68
Presidente



ESTADO DO MARANHÃO
CÂMARA MUNICIPAL DE CHAPADINHA
C.N.P.J. 23.685.001/0001-12
PRAÇA CEL. LUIZ VIEIRA, S/N
Telefone: 3471-2173
CEP.: 65500-000 Chapadinha - Maranhão

Portaria nº. 53/2009

A Presidente da Câmara Municipal de Chapadinha, no uso de suas atribuições legais;

RESOLVE:

Exonerar Raimundo Francisco Almeida Sandoval, da função de “Secretário de Controle Interno”, da Câmara Municipal de Chapadinha conforme anexo I da Resolução 026/99.

A presente portaria entrará em vigor a partir da data de sua publicação, revogada as disposições em contrário.

Dê-se Ciência e Cumpra-se.

Gabinete da Presidente da Câmara Municipal de Chapadinha (MA) em 26 de Fevereiro de 2009.

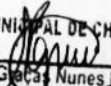
CÂMARA MUNICIPAL DE CHAPADINHA

Maria das Graças Nunes Mesquita
CPF: 044.863.803-68
Presidente



ESTADO DO MARANHÃO
CÂMARA MUNICIPAL DE CHAPADINHA
C.N.P.J. 23.685.001/0001-12
PRAÇA CEL. LUIZ VIEIRA, S/N
Telefone: 3471-2173
CEP.: 65500-000 Chapadinha - Maranhão

Portaria nº. 49/2009

A Presidente da Câmara Municipal de Chapadinha no uso de suas atribuições legais;

RESOLVE:

Nomear **Jakeline Gomes Monteles**, para exercer a função de “Assessora Parlamentar”, da Câmara Municipal de Chapadinha conforme anexo I da Resolução 026/99.

A presente portaria entrará em vigor a partir da data de sua publicação, revogada as disposições em contrário.

Dê-se Ciência e Cumpra-se.

Gabinete da Presidente da Câmara Municipal de Chapadinha
(MA) em 26 de Fevereiro de 2009.

CÂMARA MUNICIPAL DE CHAPADINHA

Maria das Graças Nunes Mesquita
CPF: 044.853.863-68
Presidente



ESTADO DO MARANHÃO
CÂMARA MUNICIPAL DE CHAPADINHA
C.N.P.J. 23.685.001/0001-12
PRAÇA CEL. LUIZ VIEIRA, S/N
Telefone: 3471-2173
CEP.: 65500-000 Chapadinha - Maranhão

Portaria nº. 51/2009

A Presidente da Câmara Municipal de Chapadinha, no uso de suas atribuições legais;

RESOLVE:

Nomear **Francisca Cléia Amorim Melo**, para exercer a função de “Secretária Legislativa”, da Câmara Municipal de Chapadinha conforme anexo I da Resolução 026/99.

A presente portaria entrará em vigor a partir da data de sua publicação, revogada as disposições em contrário.

Dê-se Ciência e Cumpra-se.

Gabinete da Presidente da Câmara Municipal de Chapadinha
(MA) em 26 de Fevereiro de 2009.

CÂMARA MUNICIPAL DE CHAPADINHA

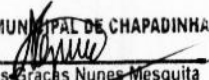
Maria das Graças Nunes Mesquita
CPF: 844.893.863-68
Presidente



**ESTADO DO MARANHÃO
CÂMARA MUNICIPAL DE CHAPADINHA
C.N.P.J. 23.685.001/0001-12
PRAÇA CEL. LUIZ VIEIRA, S/N
Telefone: 3471-2173
CEP.: 65500-000 Chapadinha - Maranhão**

Portaria nº. 39/2009

A Presidente da Câmara Municipal de Chapadinha, no uso de suas atribuições legais;

RESOLVE:

Nomear **Francisca de Sousa Ximenes**, para exercer a função de “Assessora Parlamentar”, da Câmara Municipal de Chapadinha conforme anexo I da Resolução 026/99.

A presente portaria entrará em vigor a partir da data de sua publicação, revogada as disposições em contrário.

Dê-se Ciência e Cumpra-se.

Gabinete da Presidente da Câmara Municipal de Chapadinha
(MA) em 02 de Janeiro de 2009.

CÂMARA MUNICIPAL DE CHAPADINHA

Maria das Graças Nunes Mesquita
CPF: 044.853.863-68
Presidente



ESTADO DO MARANHÃO
CÂMARA MUNICIPAL DE CHAPADINHA
C.N.P.J. 23.685.001/0001-12
PRAÇA CEL. LUIZ VIEIRA, S/N
Telefone: 3471-2173
CEP.: 65500-000 Chapadinha - Maranhão

Portaria nº. 40/2009

A Presidente da Câmara Municipal de Chapadinha, no uso de suas atribuições legais;

RESOLVE:

Nomear **James Aguiar de Almeida**, para exercer a função de “Assessor Parlamentar”, da Câmara Municipal de Chapadinha conforme anexo I da Resolução 026/99.

A presente portaria entrará em vigor a partir da data de sua publicação, revogada as disposições em contrário.

Dê-se Ciência e Cumpra-se.

Gabinete da Presidente da Câmara Municipal de Chapadinha (MA) em 02 de Janeiro de 2009.

CÂMARA MUNICIPAL DE CHAPADINHA

Maria das Graças Nunes Mesquita
CPF: 044.853.863-68
Presidente



ESTADO DO MARANHÃO
CÂMARA MUNICIPAL DE CHAPADINHA
C.N.P.J. 23.685.001/0001-12
PRAÇA CEL. LUIZ VIEIRA, S/N
Telefone: 3471-2173
CEP.: 65500-000 Chapadinha - Maranhão

Portaria nº. 41/2009

A Presidente da Câmara Municipal de Chapadinha, no uso de suas atribuições legais;

RESOLVE:

Nomear **Eleilda Vilar Teixeira**, para exercer a função de “Assessora Parlamentar”, da Câmara Municipal de Chapadinha conforme anexo I da Resolução 026/99.

A presente portaria entrará em vigor a partir da data de sua publicação, revogada as disposições em contrário.

Dê-se Ciência e Cumpra-se.

Gabinete da Presidente da Câmara Municipal de Chapadinha (MA) em 02 de Janeiro de 2009.

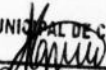
CÂMARA MUNICIPAL DE CHAPADINHA

Maria das Graças Nunes Mesquita
CPF: 044.853.863-68
Presidente



ESTADO DO MARANHÃO
CÂMARA MUNICIPAL DE CHAPADINHA
C.N.P.J. 23.685.001/0001-12
PRAÇA CEL. LUIZ VIEIRA, S/N
Telefone: 3471-2173
CEP.: 65500-000 Chapadinha - Maranhão

Portaria nº. 42 /2009

A Presidente da Câmara Municipal de Chapadinha no uso de suas atribuições legais;

RESOLVE:

Nomear **Amaro Sérgio Manoel**, para exercer a função de "Secretário de Gabinete", da Câmara Municipal de Chapadinha conforme anexo I da Resolução 026/99.

A presente portaria entrará em vigor a partir da data de sua publicação, revogada as disposições em contrário.

Dê-se Ciência e Cumpra-se.

Gabinete da Presidente da Câmara Municipal de Chapadinha (MA) em 02 de Janeiro de 2009.

CÂMARA MUNICIPAL DE CHAPADINHA

Maria das Graças Nunes Mesquita
CPF: 044.853.865-68
Presidente



ESTADO DO MARANHÃO
CÂMARA MUNICIPAL DE CHAPADINHA
C.N.P.J. 23.685.001/0001-12
PRAÇA CEL. LUIZ VIEIRA, S/N
Telefone: 3471-2173
CEP.: 65500-000 Chapadinha - Maranhão

PORTARIA Nº 43/2009

A Presidente da Câmara Municipal de Chapadinha, Estado do Maranhão, usando de suas atribuições legais,

RESOLVE:

DESIGNAR as servidoras municipais, **Maria Vilma Cunha Almeida, Pastora dos Santos Viana e Maria Araújo da Costa**, para constituírem a Comissão Permanente de Licitação da Câmara Municipal – CPL, a primeira para presidi-la, a segunda para secretariá-la e a terceira para membro.

Esta Portaria entrará em vigor na data de sua publicação, revogadas as disposições em contrário.

Dê-se Ciência e, publique-se e cumpra-se.

Gabinete da Presidente da Câmara Municipal de Chapadinha (MA)
em 05 de Janeiro de 2009.

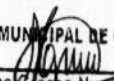
CÂMARA MUNICIPAL DE CHAPADINHA

Maria das Graças Nunes Mesquita
CPF: 044.853.863-68
Presidente



ESTADO DO MARANHÃO
CÂMARA MUNICIPAL DE CHAPADINHA
C.N.P.J. 23.685.001/0001-12
PRAÇA CEL. LUIZ VIEIRA, S/N
Telefone: 3471-2173
CEP.: 65500-000 Chapadinha - Maranhão

Portaria nº. 45/2009

A Presidente da Câmara Municipal de Chapadinha no uso de suas atribuições legais;

RESOLVE:

Nomear **Anailda Almeida Rêgo**, para exercer a função de “Diretora Legislativa”, da Câmara Municipal de Chapadinha conforme anexo I da Resolução 026/99.

A presente portaria entrará em vigor a partir da data de sua publicação, revogada as disposições em contrário.

Dê-se Ciência e Cumpra-se.

Gabinete da Presidente da Câmara Municipal de Chapadinha
(MA) em 02 de Fevereiro de 2009.

CÂMARA MUNICIPAL DE CHAPADINHA

Maria das Graças Nunes Mesquita
CPF: 94.463.863-68
Presidente



ESTADO DO MARANHÃO
CÂMARA MUNICIPAL DE CHAPADINHA
C.N.P.J. 23.685.001/0001-12
PRAÇA CEL. LUIZ VIEIRA, S/N
Telefone: 3471-2173
CEP.: 65500-000 Chapadinha - Maranhão

Portaria nº. 48/2009

A Presidente da Câmara Municipal de Chapadinha no uso de suas atribuições legais;

RESOLVE:

Nomear **Valéria Conceição de Oliveira**, para exercer a função de “Gerente Legislativo”, da Câmara Municipal de Chapadinha conforme anexo I da Resolução 026/99.

A presente portaria entrará em vigor a partir da data de sua publicação, revogada as disposições em contrário.

Dê-se Ciência e Cumpra-se.

Gabinete da Presidente da Câmara Municipal de Chapadinha (MA) em 26 de Fevereiro de 2009.

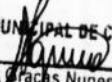
CÂMARA MUNICIPAL DE CHAPADINHA

Maria das Graças Nunes Mesquita
CPF: 044.853.863-68
Presidente



ESTADO DO MARANHÃO
CÂMARA MUNICIPAL DE CHAPADINHA
C.N.P.J. 23.685.001/0001-12
PRAÇA CEL. LUIZ VIEIRA, S/N
Telefone: 3471-2173
CEP.: 65500-000 Chapadinha - Maranhão

Portaria nº. 02/2009

A Presidente da Câmara Municipal de Chapadinha no uso de suas atribuições legais;

RESOLVE:

Nomear **Milena da Silva Araújo**, para exercer a função de "Secretária Legislativa", da Câmara Municipal de Chapadinha conforme anexo I da Resolução 026/99.

A presente portaria entrará em vigor a partir da data de sua publicação, revogada as disposições em contrário.

Dê-se Ciência e Cumpra-se.

Gabinete da Presidente da Câmara Municipal de Chapadinha
(MA) em 02 de Janeiro de 2009.

CÂMARA MUNICIPAL DE CHAPADINHA

Maria das Graças Nunes Mesquita
CPF: 044.853.863-68
Presidente



ESTADO DO MARANHÃO
CÂMARA MUNICIPAL DE CHAPADINHA
C.N.P.J. 23.685.001/0001-12
PRAÇA CEL. LUIZ VIEIRA, S/N
Telefone: 3471-2173
CEP.: 65500-000 Chapadinha - Maranhão

Portaria nº. 05 /2009

A Presidente da Câmara Municipal de Chapadinha no uso de suas atribuições legais;

RESOLVE:

Nomear **Antônio Adilson de Sousa Meireles**, para exercer a função de “Secretário de Controle Interno”, da Câmara Municipal de Chapadinha conforme anexo I da Resolução 026/99.

A presente portaria entrará em vigor a partir da data de sua publicação, revogada as disposições em contrário.

Dê-se Ciência e Cumpra-se.

Gabinete da Presidente da Câmara Municipal de Chapadinha
(MA) em 02 de Janeiro de 2009.

CÂMARA MUNICIPAL DE CHAPADINHA

Maria das Graças Nunes Mesquita
CPF: 044.853.863-68
Presidente



ESTADO DO MARANHÃO
CÂMARA MUNICIPAL DE CHAPADINHA
C.N.P.J. 23.685.001/0001-12
PRAÇA CEL. LUIZ VIEIRA, S/N
Telefone: 3471-2173
CEP.: 65500-000 Chapadinha - Maranhão

Portaria nº. 04 /2009

A Presidente da Câmara Municipal de Chapadinha no uso de suas atribuições legais;

RESOLVE:

Nomear **José Napoleão Ximenes Neto**, para exercer a função de “Gerente Legislativo”, da Câmara Municipal de Chapadinha conforme anexo I da Resolução 026/99.

A presente portaria entrará em vigor a partir da data de sua publicação, revogada as disposições em contrário.

Dê-se Ciência e Cumpra-se.

Gabinete da Presidente da Câmara Municipal de Chapadinha
(MA) em 02 de Janeiro de 2009.

CÂMARA MUNICIPAL DE CHAPADINHA

Maria das Graças Nunes Mesquita
CPF: 044.853.863-68
Presidente



ESTADO DO MARANHÃO
CÂMARA MUNICIPAL DE CHAPADINHA
C.N.P.J. 23.685.001/0001-12
PRAÇA CEL. LUIZ VIEIRA, S/N
Telefone: 3471-2173
CEP.: 65500-000 Chapadinha - Maranhão

Portaria nº. 06 /2009

A Presidente da Câmara Municipal de Chapadinha no uso de suas atribuições legais;

RESOLVE:

Nomear **Edimar Portela da Ponte**, para exercer a função de “Diretor Legislativo”, da Câmara Municipal de Chapadinha conforme anexo I da Resolução 026/99.

A presente portaria entrará em vigor a partir da data de sua publicação, revogada as disposições em contrário.

Dê-se Ciência e Cumpra-se.

Gabinete da Presidente da Câmara Municipal de Chapadinha (MA) em 02 de Janeiro de 2009.

CÂMARA MUNICIPAL DE CHAPADINHA

Maria das Graças Nunes Mesquita
CPF: 044.853.863-68
Presidente



ESTADO DO MARANHÃO
CÂMARA MUNICIPAL DE CHAPADINHA
C.N.P.J. 23.685.001/0001-12
PRAÇA CEL. LUIZ VIEIRA, S/N
Telefone: 3471-2173
CEP.: 65500-000 Chapadinha - Maranhão

Portaria nº. 07 /2009

A Presidente da Câmara Municipal de Chapadinha no uso de suas atribuições legais;

RESOLVE:

Nomear **Luís Carlos Pires Coqueiro Júnior**, para exercer a função de “Assessor de Comunicação”, da Câmara Municipal de Chapadinha conforme anexo I da Resolução 026/99.

A presente portaria entrará em vigor a partir da data de sua publicação, revogada as disposições em contrário.

Dê-se Ciência e Cumpra-se.

Gabinete da Presidente da Câmara Municipal de Chapadinha (MA) em 02 de Janeiro de 2009.

CÂMARA MUNICIPAL DE CHAPADINHA

Maria das Graças Nunes Mesquita
CPF: 644.863.863-68
Presidente



ESTADO DO MARANHÃO
CÂMARA MUNICIPAL DE CHAPADINHA
C.N.P.J. 23.685.001/0001-12
PRAÇA CEL. LUIZ VIEIRA, S/N
Telefone: 3471-2173
CEP.: 65500-000 Chapadinha - Maranhão

Portaria nº. 08 /2009

A Presidente da Câmara Municipal de Chapadinha no uso de suas atribuições legais;

RESOLVE:

Nomear **Jesus José de Maria Coutinho**, para exercer a função de “Assessor de Comunicação”, da Câmara Municipal de Chapadinha conforme anexo I da Resolução 026/99.

A presente portaria entrará em vigor a partir da data de sua publicação, revogada as disposições em contrário.

Dê-se Ciência e Cumpra-se.

Gabinete da Presidente da Câmara Municipal de Chapadinha
(MA) em 02 de Janeiro de 2009.

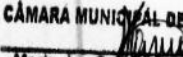
CÂMARA MUNICIPAL DE CHAPADINHA

Maria das Graças Nunes Mesquita
CPF: 044.863.363-68
Presidente